Державна служба інтелектуальної власності України

ПРОМИСЛОВА ВЛАСНІСТЬ

ПРОМИСЛОВІ ЗРАЗКИ. ЗНАКИ ДЛЯ ТОВАРІВ І ПОСЛУГ. КВАЛІФІКОВАНІ ЗАЗНАЧЕННЯ ПОХОДЖЕННЯ ТОВАРІВ

Офіційний бюлетень № 5
Книга 2

Видається з 1993 року

Відомості, вміщені в даному бюлетені, вважаються опублікованими 10 березня 2015 р.

ПРОМИСЛОВА ВЛАСНІСТЬ
КИЇВ-2015

Свідоцтво про державну реєстрацію друкованого
засобу масової інформації КВ № 18366-7166ПР

ISSN 1608-716X

© Державна служба
інтелектуальної власності України,
2015

ОФІЦІЙНІ ПОВІДОМЛЕННЯ

Зміни до відомостей про представників у справах інтелектуальної власності

Ісаєва Світлана Геннадіївна. Реєстр. № 426

Телефон: +38 (057) 725-02-55, (050) 556-33-68
E-Mail: office@inintellect.com
WEB-сторінка: www.inintellect.com
Адреса для листування: а/с 1542, м. Харків, Україна, 61174

ВІДОМОСТІ
ПРО ВИДАЧУ ПАТЕНТІВ УКРАЇНИ
НА ПРОМИСЛОВІ ЗРАЗКИ

(51) МКПЗ 20-02

(11) 28944 **(21) s 2013 03095**
(24) 10.03.2015 **(22) 17.10.2013**
(54) ЛОТОК ДЛЯ ТОВАРІВ
(72) Вітько Олександр Миколайович (UA)
(73) Вітько Олександр Миколайович;
вул. Горького, 110, кв. 44, м. Київ, 03150 (UA)
(28) два варіанти

1.1

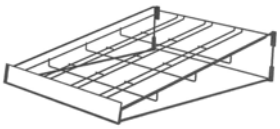

1.2

1.3

1.4

2.1

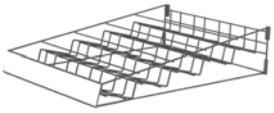

2.2

2.3

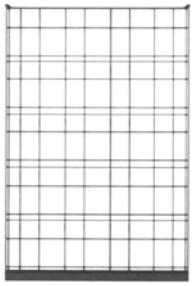

2.4

(51) МКПЗ 16-01

(11) 28945 **(21) s 2013 03118**
(24) 10.03.2015 **(22) 21.10.2013**
(54) МОБІЛЬНА ФОТОКАБІНА-ФОТОСТУДІЯ «ФОТОБОКС»
(72) Капущак Сергій Ярославович (UA)
(73) Капущак Сергій Ярославович;
вул. Українська, 19, смт Богородчани, Івано-Франківська обл., 77700 (UA)

1.1

1.2

1.3

1.4

1.5

1.6

1.7

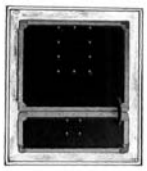

1.8

(51) МКПЗ 09-03

(11) 28946 **(21) s 2013 03164**
(24) 10.03.2015 **(22) 25.10.2013**
(54) УПАКОВКА

2.1

(72) Назарук Вадим Петрович (UA)
(73) **Назарук Вадим Петрович;**
вул. Д. Галицького, 6, кв. 26, м. Рівне, 33018 (UA)

1.1

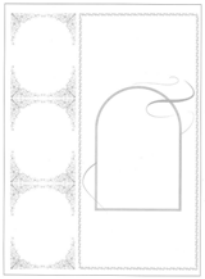

1.2

(51) **МКПЗ 09-07**

(11) **28947** **(21)** **s 2013 03169**
(24) **10.03.2015** **(22)** **28.10.2013**
(54) **ПРОБКА ДЛЯ ПЛЯШКИ**
(55) коричневий, чорний
(72) Бокшан Віра Юріївна (UA)
Шмулевич Віталій Наумович (UA)
(73) **Бокшан Віра Юріївна;**
вул. Палубна, 12, кв. 75, м. Одеса, 65010 (UA)
Шмулевич Віталій Наумович;
вул. Леваневського, 7, кв. 63, м. Одеса, 65000 (UA)

1.1

1.2

1.3

1.4

Дивись кольорову копію з оригіналу зображення промислового зразка в кінці бюлетеня

(51) **МКПЗ 09-03**

(11) **28948** **(21)** **s 2013 03170**
(24) **10.03.2015** **(22)** **28.10.2013**
(54) **УПАКОВКА**
(72) Назарук Вадим Петрович (UA)
(73) **Назарук Вадим Петрович;**
вул. Д. Галицького, 6, кв. 26, м. Рівне, 33018 (UA)

1.1

(51) **МКПЗ 09-07**

(11) **28949** **(21)** **s 2013 03171**
(24) **10.03.2015** **(22)** **28.10.2013**
(54) **КОВПАЧОК ДЛЯ ПЛЯШКИ**
(55) світло-сірий, темно-синій, червоний
(72) Бокшан Віра Юріївна (UA)
Шмулевич Віталій Наумович (UA)
(73) **Бокшан Віра Юріївна;**
вул. Палубна, 12, кв. 75, м. Одеса, 65010 (UA)
Шмулевич Віталій Наумович;
вул. Леваневського, 7, кв. 63, м. Одеса, 65000 (UA)

1.1

1.2

Дивись кольорову копію з оригіналу зображення промислового зразка в кінці бюлетеня

(51) **МКПЗ 13-01**

(11) **28950** **(21)** **s 2013 03210**
(24) **10.03.2015** **(22)** **31.10.2013**
(54) **СТАРТЕР «ВАЗ-2108»**
(72) Абумуслімов Андрій Хусаінович (UA)
(73) **Абумуслімов Андрій Хусаінович;**
вул. Панфілова, 26, м. Луцьк, 43000 (UA)

1.1

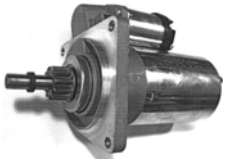

(51) МКПЗ 13-01

(11) 28951 **(21) s 2013 03211**
(24) 10.03.2015 **(22) 31.10.2013**
(54) ГЕНЕРАТОР «ВАЗ-2108»
(72) Абумуслімов Андрій Хусаінович (UA)
(73) Абумуслімов Андрій Хусаінович;
вул. Панфілова, 26, м. Луцьк, 43000 (UA)

1.1

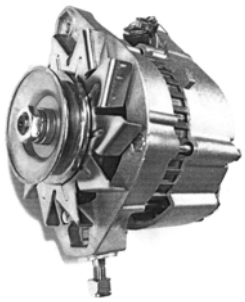

(51) МКПЗ 12-16

(11) 28952 **(21) s 2013 03278**
(24) 10.03.2015 **(22) 06.11.2013**
(54) РОЗПОДІЛЬНИК КОРОБКИ ПЕРЕДАЧ ТРАНСПОРТНОГО ЗАСОБУ
(72) Альянов Олег Володимирович (UA)
Шушура Юрій Станіславович (UA)
(73) Альянов Олег Володимирович;
просп. Московський, 128-а, кв. 165, м. Харків, 61037 (UA)
Шушура Юрій Станіславович;
пров. Брянський, 7, кв. 169, м. Харків, 61068 (UA)
(28) два варіанти

1.1

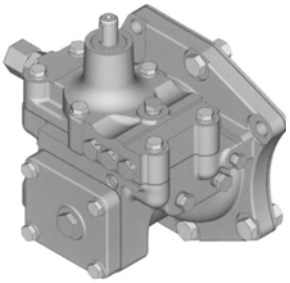

1.2

1.3

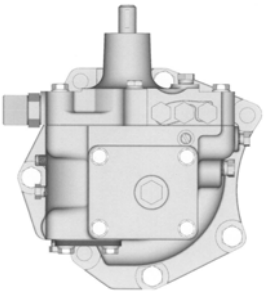

1.4

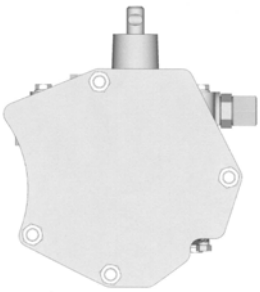

1.5

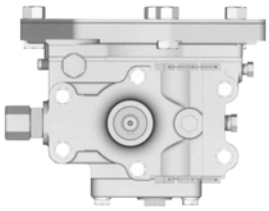

1.6

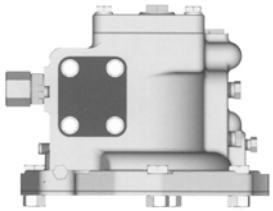

1.7

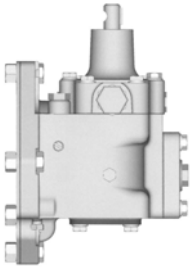

1.8

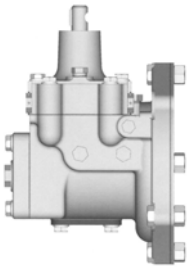

2.1

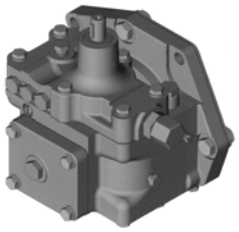

2.2

2.3

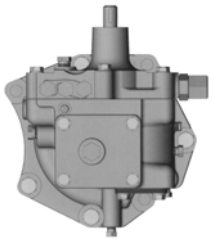

2.4

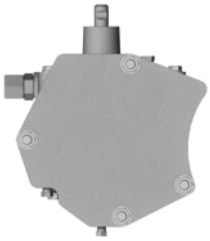

2.5

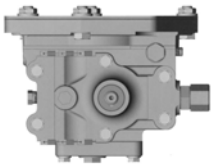

2.6

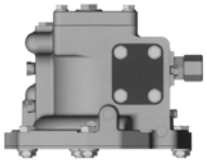

2.7

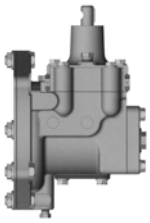

2.8

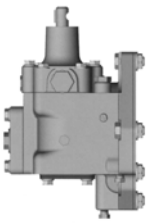

(51) МКПЗ 29-02

(11) 28953 **(21) s 2013 03300**
(24) 10.03.2015 **(22) 11.11.2013**
(54) ПОЯС ЗАПОБІЖНИЙ БЕЗЛЯМКОВИЙ
(73) ТОВАРИСТВО З ОБМЕЖЕНОЮ ВІДПОВІДАЛЬНІСТЮ «ПРОМИСЛОВІ ЗАСОБИ ІНДИВІДУАЛЬНОГО ЗАХИСТУ»; вул. Пономарьова, 32, смт Коцюбинське, м. Ірпінь, Київська обл., 08298 (UA)

1.1

1.2

1.3

(51) МКПЗ 14-02

(11) 28954 **(21) s 2013 03303**
(24) 10.03.2015 **(22) 11.11.2013**
(54) СИСТЕМА ДЛЯ ЛАЗЕРНОЇ ТА ЕЛЕКТРОННОЇ ПЕРСОНАЛІЗАЦІЇ ДОКУМЕНТІВ ФОРМАТУ ID-3 «М-601»
(55) 1-й варіант - сірий, червоний
(72) Бейлін Георгій Володимирович (UA)
Сидоренко Юрій Григорович (UA)
Сідоров Валерій Борисович (UA)
Тимошенко Андрій Миколайович (UA)
(73) ТОВАРИСТВО З ОБМЕЖЕНОЮ ВІДПОВІДАЛЬНІСТЮ «СПЕЦІАЛІЗОВАНЕ ПІДПРИЄМСТВО «ГОЛОГРАФІЯ»; вул. Грушевського, 34/1, офіс 29, м. Київ, 01021 (UA)
(28) два варіанти

1.1

1.2

1.3

1.4

2.1

2.2

2.3

2.4

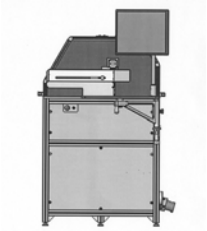

Дивись кольорову копію з оригіналу зображення промислового зразка в кінці бюлетеня

(51) МКПЗ 19-08

(11) 28955 **(21) s 2013 03334**
(24) 10.03.2015 **(22) 13.11.2013**
(54) ЕТИКЕТКА «КОЗИНАК»
(55) 1-й варіант - жовтий, світло-жовтий, коричневий, темно-коричневий, бежевий, червоний, зелений, темно-жовтий, білий, чорний;
2-й варіант - світло-коричневий, світло-жовтий, коричневий, темно-коричневий, бежевий, червоний, білий, зелений, темно-жовтий, чорний;
3-й варіант - червоний, жовтий, коричневий, темно-коричневий, бежевий, білий, зелений, темно-жовтий, чорний
(72) Кичила Андрій Петрович (UA)
(73) Кичила Андрій Петрович; вул. Бочарова, 10, кв. 138, м. Запоріжжя, 69098 (UA)
(28) три варіанти

1.1

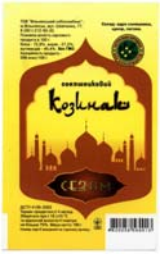

2.1

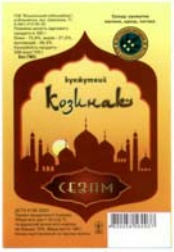

3.1

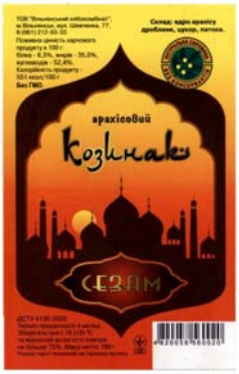

Дивись кольорову копію з оригіналу зображення промислового зразка в кінці бюлетеня

(51) МКПЗ 19-08

(11) 28956 **(21) s 2013 03335**
(24) 10.03.2015 **(22) 13.11.2013**
(54) ЕТИКЕТКА «СЕЗАМ»
(55) 1-й варіант - жовтий, коричневий, світло-коричневий, темно-коричневий, червоний, білий, чорний;
2-й варіант - жовтий, коричневий, світло-коричневий, темно-коричневий, білий, чорний
(72) Кичила Андрій Петрович (UA)
(73) Кичила Андрій Петрович;
вул. Бочарова, 10, кв. 138, м. Запоріжжя, 69098 (UA)
(28) два варіанти

1.1

2.1

Дивись кольорову копію з оригіналу зображення промислового зразка в кінці бюлетеня

(51) МКПЗ 19-08

(11) 28957 **(21) s 2013 03336**
(24) 10.03.2015 **(22) 13.11.2013**
(54) ЕТИКЕТКА «ІРИС»
(55) 1-й варіант - жовтий, світло-жовтий, коричневий, світло-коричневий, чорний, зелений, червоний, білий;
2-й варіант - жовтий, коричневий, темно-коричневий, світло-коричневий, чорний, зелений, червоний, білий;
3-й варіант - коричневий, світло-коричневий, червоний, рожевий, чорний, зелений, жовтий, білий
(72) Кичила Андрій Петрович (UA)
(73) Кичила Андрій Петрович;
вул. Бочарова, 10, кв. 138, м. Запоріжжя, 69098 (UA)
(28) три варіанти

1.1

2.1

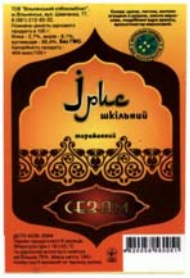

3.1

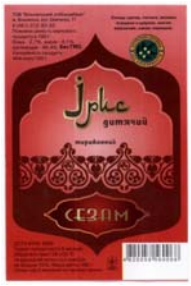

Дивись кольорову копію з оригіналу зображення промислового зразка в кінці бюлетеня

(51) МКПЗ 21-01

(11) 28958 **(21) s 2013 03340**
(24) 10.03.2015 **(22) 14.11.2013**
(54) ДЕТАЛЬ ДИТЯЧОГО КОНСТРУКТОРА «ЕЛЕМЕНТ ДОРОГИ ПРЯМИЙ»
(72) Вдовичук Юрій Володимирович (UA)
(73) ПРИВАТНА ВИРОБНИЧО-КОМЕРЦІЙНА ФІРМА «ЮНІКА»;
вул. Авіаторів, 2, м. Луцьк, Волинська обл., 43006 (UA)

1.1

1.2

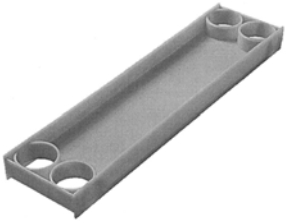

(51) МКПЗ 21-01

(11) 28959 **(21) s 2013 03341**
(24) 10.03.2015 **(22) 14.11.2013**
(54) ДЕТАЛЬ ДИТЯЧОГО КОНСТРУКТОРА «ЕЛЕМЕНТ ДОРОГИ ОКРУГЛИЙ»
(72) Вдовичук Юрій Володимирович (UA)
(73) ПРИВАТНА ВИРОБНИЧО-КОМЕРЦІЙНА ФІРМА «ЮНІКА»;
вул. Авіаторів, 2, м. Луцьк, Волинська обл., 43006 (UA)

1.1 1.2

(51) **МКПЗ 21-01**

(11) **28960** (21) **s 2013 03342**
(24) **10.03.2015** (22) **14.11.2013**
(54) **ДЕТАЛЬ ДИТЯЧОГО КОНСТРУКТОРА «ЕЛЕМЕНТ ДОРОГИ ВИГНУТИЙ»**
(72) Вдовичук Юрій Володимирович (UA)
(73) **ПРИВАТНА ВИРОБНИЧО-КОМЕРЦІЙНА ФІРМА «ЮНІКА»; вул. Авіаторів, 2, м. Луцьк, Волинська обл., 43006 (UA)**

1.1 1.2

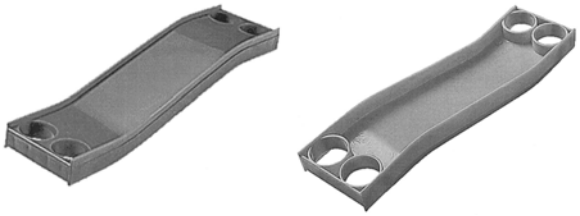

(51) **МКПЗ 19-08**

(11) **28961** (21) **s 2013 03364**
(24) **10.03.2015** (22) **21.11.2013**
(54) **ЕТИКЕТКА ДЛЯ ПАКУВАННЯ СПИРТНИХ НАПОЇВ**
(72) Наумчук Юрій Вікторович (UA)
(73) **Наумчук Юрій Вікторович; вул. Некрасова, 30, кв. 71, м. Біла Церква, Київська обл., 09108 (UA)**
(28) **три варіанти**

1.1 2.1

3.1

(51) **МКПЗ 12-08**

(11) **28962** (21) **s 2013 03367**
(24) **10.03.2015** (22) **22.11.2013**
(31) **2013-012162**
(32) **31.05.2013**
(33) **JP**

(54) **АВТОМОБІЛЬ**
(72) Ханаока Хісакадзу (JP)
Йосіда Хіросі (JP)
Абе Міцухіро (JP)
(73) **ХОНДА МОТОР КО., ЛТД.; 1-1, Мінамі-Аояма 2-чоме, Мінато-ку, Токіо, 107-8556 (JP)**

1.1 1.2

1.3 1.4

1.5 1.6

1.7

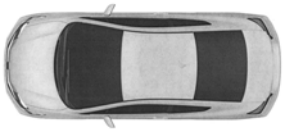

(51) **МКПЗ 09-01**

(11) **28963** (21) **s 2013 03424**
(24) **10.03.2015** (22) **09.12.2013**
(62) **s201300080, 25.01.2013**
(54) **ПЛЯШЕЧКА НА ЛІКИ**
(72) Сова Євген Олександрович (UA)
Голобородько Олег Борисович (UA)
(73) **ПУБЛІЧНЕ АКЦІОНЕРНЕ ТОВАРИСТВО «НАУКОВО-ВИРОБНИЧИЙ ЦЕНТР «БОРЩАГІВСЬКИЙ ХІМІКО-ФАРМАЦЕВТИЧНИЙ ЗАВОД»; вул. Миру, 17, м. Київ, 03680 (UA)**

1.1 1.2

(51) МКПЗ 09-01

(11) 28964 **(21) s 2013 03425**
(24) 10.03.2015 **(22) 26.11.2013**
(62) s201300080, 25.01.2013
(54) ПЛЯШЕЧКА НА ЛІКИ
(72) Сова Євген Олександрович (UA)
Голобородько Олег Борисович (UA)
(73) ПУБЛІЧНЕ АКЦІОНЕРНЕ ТОВАРИСТВО «НАУКОВО-ВИРОБНИЧИЙ ЦЕНТР «БОРЩАГІВСЬКИЙ ХІМІКО-ФАРМАЦЕВТИЧНИЙ ЗАВОД»; вул. Миру, 17, м. Київ, 03680 (UA)

1.1 1.2

(51) МКПЗ 12-11

(11) 28965 **(21) s 2013 03431**
(24) 10.03.2015 **(22) 26.11.2013**
(54) ВЕЛОСИПЕД
(72) Багіров Руслан Назім огли (UA)
(73) Багіров Руслан Назім огли; вул. Академіка Павлова, 162-в, кв. 12, м. Харків, 61144 (UA)
(28) два варіанти

1.1 1.2

2.1 2.2

(51) МКПЗ 12-08

(11) 28966 **(21) s 2013 03442**
(24) 10.03.2015 **(22) 28.11.2013**
(31) 201330512805.0
(32) 29.10.2013
(33) CN
(54) АВТОМОБІЛЬ
(72) Уільямс-Кенні Ентоні (GB)
Шао Жингфенг (CN)
Лю Інг (CN)
(73) САІК МОТОР КОРПОРЕЙШН ЛІМІТЕД; Світ 509, Білдінг А, 563 Сонтао Роад, Жанджан Хай-тек Парк, Падон Нью Ереа, Шанхай (CN)

1.1 1.2

1.3 1.4

1.5 1.6

1.7 1.8

(51) МКПЗ 12-16

(11) 28967 **(21) s 2013 03452**
(24) 10.03.2015 **(22) 29.11.2013**
(54) ТЯГА НАВІСНОГО ПРИСТРОЮ СІЛЬСЬКОГОСПОДАРСЬКОЇ МАШИНИ
(72) Альянов Олег Володимирович (UA)
(73) Альянов Олег Володимирович; просп. Московський, 128-а, кв. 165, м. Харків, 61037 (UA)

(28) чотири варіанти

1.1

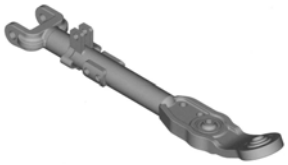

1.2

1.3

1.4

1.5

1.6

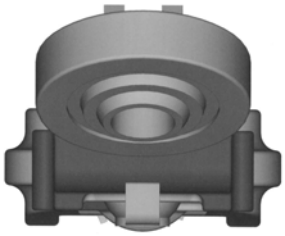

1.7

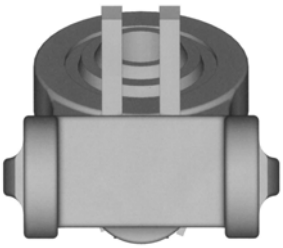

2.1

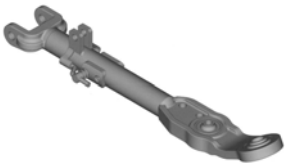

2.2

2.3

2.4

2.5

2.6

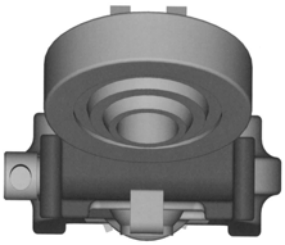

2.7

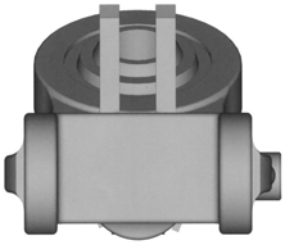

3.1

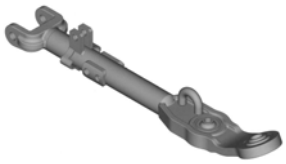

3.2

3.3

3.4

3.5

3.6

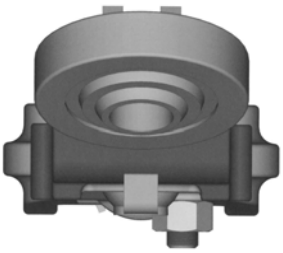

3.7

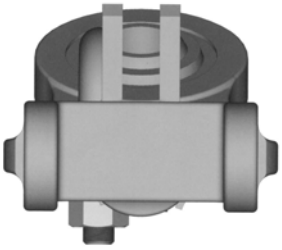

4.1

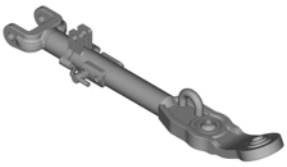

4.2

4.3

4.4

4.5

4.6

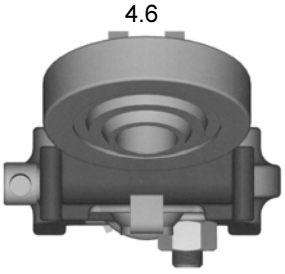

4.7

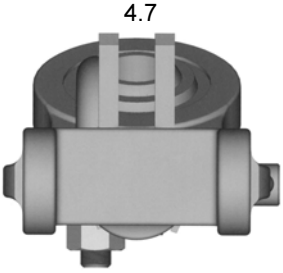

(51) МКПЗ 19-08

(11) 28968 **(21) s 2013 03456**
(24) 10.03.2015 **(22) 29.11.2013**
(54) ЕТИКЕТКА «ГИПЕРМАРКЕТ FLOOR»
(55) білий, світло-зелений
(72) Хаврюта Тарас Валерійович (UA)
(73) Хаврюта Тарас Валерійович;
вул. Заводська, 8, с. Перемога, Броварський р-н, Київська обл., 07402 (UA)

1.1

Дивись кольорову копію з оригіналу зображення промислового зразка в кінці бюлетеня

(51) МКПЗ 19-08

(11) 28969 **(21) s 2013 03457**
(24) 10.03.2015 **(22) 29.11.2013**
(54) ЕТИКЕТКА «FLOOR»
(55) білий, світло-зелений
(72) Хаврюта Тарас Валерійович (UA)
(73) Хаврюта Тарас Валерійович;
вул. Заводська, 8, с. Перемога, Броварський р-н, Київська обл., 07402 (UA)

1.1

Дивись кольорову копію з оригіналу зображення промислового зразка в кінці бюлетеня

(51) МКПЗ 09-05

(11) 28970 **(21) s 2013 03520**
(24) 10.03.2015 **(22) 04.12.2013**
(54) УПАКОВКА ДЛЯ КРЕКЕРА «ВЕРШКОВИЙ»
(55) червоний, білий, зелений, блакитний, жовтий
(72) Марценюк Віктор Феодосійович (UA)
(73) ТОВАРИСТВО З ОБМЕЖЕНОЮ ВІДПОВІДАЛЬНІСТЮ «КОНДИТЕРСЬКА ФАБРИКА «ЯРИЧ»;
вул. Заводська, 1, с. Старий Яричів, Кам'янка-Бузький р-н, Львівська обл., 80463 (UA)

1.1

Дивись кольорову копію з оригіналу зображення промислового зразка в кінці бюлетеня

(51) МКПЗ 09-05

(11) 28971 **(21) s 2013 03521**
(24) 10.03.2015 **(22) 04.12.2013**
(54) УПАКОВКА ДЛЯ КРЕКЕРА З КАКАО
(55) червоний, білий, зелений, жовтий, коричневий
(72) Марценюк Віктор Феодосійович (UA)
(73) ТОВАРИСТВО З ОБМЕЖЕНОЮ ВІДПОВІДАЛЬНІСТЮ «КОНДИТЕРСЬКА ФАБРИКА «ЯРИЧ»;
вул. Заводська, 1, с. Старий Яричів, Кам'янка-Бузький р-н, Львівська обл., 80463 (UA)

1.1

Дивись кольорову копію з оригіналу зображення промислового зразка в кінці бюлетеня

(51) МКПЗ 09-05

(11) 28972 **(21) s 2013 03522**
(24) 10.03.2015 **(22) 04.12.2013**
(54) УПАКОВКА ДЛЯ КРЕКЕРА «НІЖНИЙ»
(55) червоний, білий, зелений, жовтий, помаранчевий
(72) Марценюк Віктор Феодосійович (UA)
(73) ТОВАРИСТВО З ОБМЕЖЕНОЮ ВІДПОВІДАЛЬНІСТЮ «КОНДИТЕРСЬКА ФАБРИКА «ЯРИЧ»;
вул. Заводська, 1, с. Старий Яричів, Кам'янка-Бузький р-н, Львівська обл., 80463 (UA)

1.1

Дивись кольорову копію з оригіналу зображення промислового зразка в кінці бюлетеня

(51) МКПЗ 09-05

(11) 28973 **(21) s 2013 03523**
(24) 10.03.2015 **(22) 04.12.2013**
(54) УПАКОВКА ДЛЯ КРЕКЕРА З ЦИБУЛЕЮ
(55) червоний, зелений, білий, жовтий
(72) Марценюк Віктор Феодосійович (UA)
(73) ТОВАРИСТВО З ОБМЕЖЕНОЮ ВІДПОВІДАЛЬНІСТЮ «КОНДИТЕРСЬКА ФАБРИКА «ЯРИЧ»;
вул. Заводська, 1, с. Старий Яричів, Кам'янка-Бузький р-н, Львівська обл., 80463 (UA)

1.1

Дивись кольорову копію з оригіналу зображення промислового зразка в кінці бюлетеня

(51) МКПЗ 32-00

(11) 28974 **(21) s 2013 03554**
(24) 10.03.2015 **(22) 09.12.2013**
(54) ЛОГОТИП
(72) Шутін Артур Володимирович (UA)
(73) Шутін Артур Володимирович;
вул. Малиновського, 20, кв. 21,
м. Дніпропетровськ, 49000 (UA)

1.1

(51) МКПЗ 32-00

(11) 28975 **(21) s 2013 03560**
(24) 10.03.2015 **(22) 10.12.2013**
(54) ЛОГОТИП
(73) ТОВАРИСТВО З ОБМЕЖЕНОЮ ВІДПОВІДАЛЬНІСТЮ «МЕГАРІЕЛТІ»;
вул. Обсерваторна, 13/15, м. Київ, 04053 (UA)
(28) два варіанти

1.1 2.1

(51) МКПЗ 12-16

(11) 28976 **(21) s 2013 03583**
(24) 10.03.2015 **(22) 13.12.2013**
(54) ДИСК ЗЧЕПЛЕННЯ
(72) Альянов Олег Володимирович (UA)
(73) Альянов Олег Володимирович;
просп. Московський, 128-а, кв. 165, м. Харків, 61037 (UA)

1.1 1.2

1.3 1.4

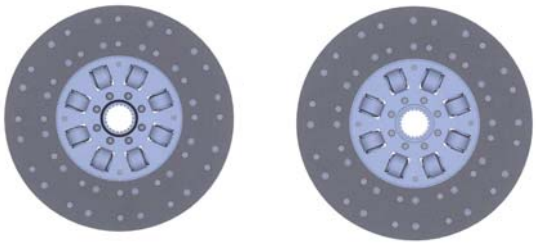

1.5

(51) МКПЗ 12-16

(11) 28977 **(21) s 2013 03584**
(24) 10.03.2015 **(22) 13.12.2013**
(54) ДИСК ЗЧЕПЛЕННЯ
(72) Альянов Олег Володимирович (UA)
(73) Альянов Олег Володимирович;
просп. Московський, 128-а, кв. 165, м. Харків, 61037 (UA)

1.1 1.2

1.3 1.4

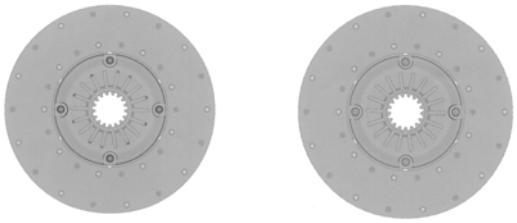

1.5

(51) **МКПЗ 32-00**

(11) **28978** (21) **s 2013 03598**
(24) **10.03.2015** (22) **17.12.2013**
(54) **ЕМБЛЕМА**
(72) Кузнєцов Олег Володимирович (UA)
(73) **Кузнєцов Олег Володимирович;**
вул. Таврійська, 2, кв. 2, м. Сімферополь, АР Крим, 95001 (UA)
(28) **чотири варіанти**

1.1

2.1

3.1

4.1

(51) **МКПЗ 32-00**

(11) **28979** (21) **s 2013 03599**
(24) **10.03.2015** (22) **17.12.2013**
(54) **ЕМБЛЕМА**
(72) Кузнєцов Олег Володимирович (UA)
(73) **Кузнєцов Олег Володимирович;**
вул. Таврійська, 2, кв. 2, м. Сімферополь, АР Крим, 95001 (UA)
(28) **три варіанти**

1.1

2.1

3.1

(51) **МКПЗ 09-01**

(11) **28980** (21) **s 2013 03679**
(24) **10.03.2015** (22) **24.12.2013**
(54) **ПЛЯШКА-ПИСАНКА**
(55) 1-й варіант - чорний, білий, червоний, помаранчевий, коричневий, жовтий, зелений;
2-й варіант - чорний, білий, червоний, помаранчевий, коричневий, світло-коричневий, жовтий, зелений
(72) Гаркава Ніна Миколаївна (UA)
(73) **Гаркава Ніна Миколаївна;**
вул. Заливна, 5, кв. 12, м. Ромни, Сумська обл., 42000 (UA)
(28) **два варіанти**

1.1

1.2

1.3

1.4

1.5

2.1

2.2

2.3

2.4

2.5

Дивись кольорову копію з оригіналу зображення промислового зразка в кінці бюлетеня

(51) МКПЗ 23-04

(11) 28981 **(21) s 2013 03741**
(24) 10.03.2015 **(22) 30.12.2013**
(54) ФІЛЬТР ПОВІТРЯНИЙ
(72) Рожков Юрій Геннадійович (UA)
(73) Рожков Юрій Геннадійович;
пров. Крупської, 9, м. Херсон, 73000 (UA)
(28) два варіанти

1.1

1.2

1.3

2.1

2.2

(51) МКПЗ 23-04

(11) 28982 **(21) s 2013 03764**
(24) 10.03.2015 **(22) 31.12.2013**
(62) s201301483, 20.06.2013
(54) ФІЛЬТР ПОВІТРЯНИЙ
(72) Ткаленко Сергій Михайлович (UA)
(73) ЕЛАСТ ХОЛДІНГ ЛТД.;
2236 Альберт Хой Стріт, Беліз сіті (BZ)

1.1

1.2

1.3

1.4

1.5

1.6

1.7

1.8

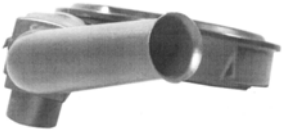

(51) МКПЗ 12-16

(11) 28983 **(21) s 2013 03765**
(24) 10.03.2015 **(22) 31.12.2013**
(62) s201300981, 07.05.2013
(54) САЙЛЕНТБЛОК ДЛЯ З'ЄДНАННЯ ДЕТАЛЕЙ ПІДВІСКИ АВТОМОБІЛЯ
(72) Ткаленко Сергій Михайлович (UA)
(73) ЕЛАСТ ХОЛДІНГ ЛТД.;
2236 Альберт Хой Стріт, Беліз сіті (BZ)

1.1

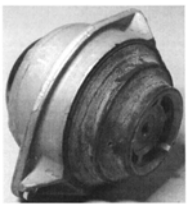

1.2

1.3

1.4

1.5

3.3

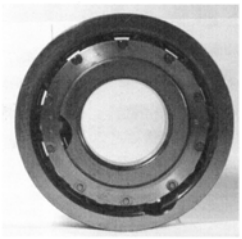

(51) **МКПЗ 15-99**

(11) **28984** (21) **s 2014 00001**
(24) **10.03.2015** (22) **08.01.2014**
(62) **s201300604, 04.04.2013**
(54) **ПІДШИПНИК**
(73) **ЕЛАСТ ХОЛДІНГ ЛТД.;**
2236 Альберт Хой Стріт, Беліз сіті (BZ)
(28) **три варіанти**

1.1

1.2

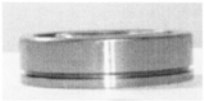

1.3

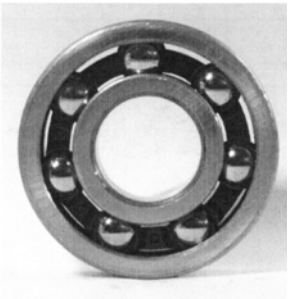

2.1

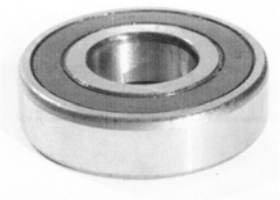

2.2

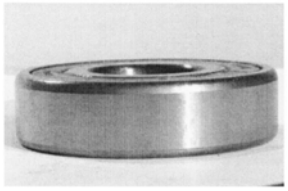

2.3

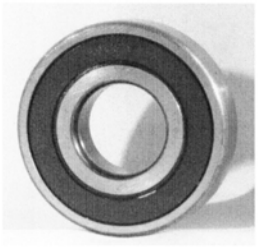

3.1

3.2

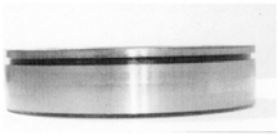

(51) **МКПЗ 19-08**

(11) **28985** (21) **s 2014 01147**
(24) **10.03.2015** (22) **13.06.2014**
(54) **ЕТИКЕТКА**
(55) сірий, темно-сірий, чорний, білий
(72) Змачинський Володимир Георгійович (UA)
(73) **Змачинський Володимир Георгійович;**
мікрорайон «Тополь», 4, кв. 93, м. Брянка, Луганська обл., 94100 (UA)

1.1

1.2

(51) **МКПЗ 05-06**

(11) **28986** (21) **s 2014 02142**
(24) **10.03.2015** (22) **15.10.2014**
(54) **ПАКУВАЛЬНИЙ ЛИСТ «МАМИНІ»**
(55) 2-й варіант - жовтий, білий, блакитний, синій, червоний, темно-жовтий, коричневий, рожевий, бежевий
(72) Волков Дмитро Валерійович (UA)
(73) **Волков Дмитро Валерійович;**
вул. Вишневського, 1, кв. 25, м. Одеса, 65078 (UA)
(28) **два варіанти**

1.1

2.1

Дивись кольорову копію з оригіналу зображення промислового зразка в кінці бюлетеня

(51) **МКПЗ 19-08**

(11) **28987** (21) **s 2014 02143**
(24) **10.03.2015** (22) **15.10.2014**
(54) **ЕТИКЕТКА «МАМИНІ»**

(72) Волков Дмитро Валерійович (UA)
(73) **Волков Дмитро Валерійович;**
вул. Вишневського, 1, кв. 25, м. Одеса, 65078 (UA)
(28) **два варіанти**

1.1

2.1

(51) МКПЗ 19-08

(11) **28988** (21) **s 2014 02144**
(24) **10.03.2015** (22) **15.10.2014**
(54) **ЕТИКЕТКА «МАМИНІ»**
(55) 2-й варіант - золотистий, блакитний, коричневий, рожевий, бежевий, жовтий, білий, червоний, чорний
(72) Волков Дмитро Валерійович (UA)
(73) **Волков Дмитро Валерійович;**
вул. Вишневського, 1, кв. 25, м. Одеса, 65078 (UA)
(28) **два варіанти**

1.1

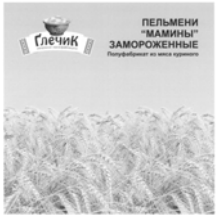

2.1

Дивись кольорову копію з оригіналу зображення промислового зразка в кінці бюлетеня

(51) МКПЗ 11-03

(11) **28989** (21) **s 2014 02219**
(24) **10.03.2015** (22) **27.10.2014**
(54) **ВІДЗНАКА**
(72) Луцюк Павло Сергійович (UA)
(73) **Луцюк Павло Сергійович;**
вул. В. Чорновола, 14/16, оф. 17, м. Рівне, 33028 (UA)

1.1

(51) МКПЗ 07-05

(11) **28990** (21) **s 2014 02254**
(24) **10.03.2015** (22) **03.11.2014**
(54) **ГУБКА НА ГОСПОДАРСЬКИ ПОТРЕБИ**
(72) Осипов Андрій Володимирович (UA)
(73) **ТОВАРИСТВО З ОБМЕЖЕНОЮ ВІДПОВІДАЛЬНІСТЮ «ЕРГОПАК»;**
вул. 40 років Жовтня, 36, м. Боярка, Києво-Святошинський р-н, Київська обл., 08150 (UA)

1.1

1.2

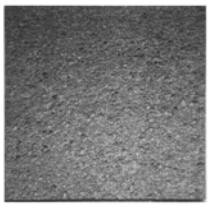

1.3

(51) МКПЗ 09-01

(11) **28991** (21) **s 2014 02284**
(24) **10.03.2015** (22) **06.11.2014**
(54) **ПЛЯШКА**
(73) **Малигон Віктор Михайлович;**
вул. Садова, 15, с. Бригадирівка, Балакліївський р-н, Харківська обл., 64230 (UA)

1.1

1.2

1.3

1.4

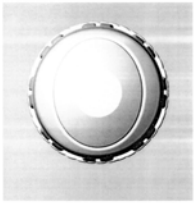

(51) МКПЗ 12-15

(11) 28992 **(21) s 2014 02319**
(24) 10.03.2015 **(22) 12.11.2014**
(31) S201401924
(32) 08.09.2014
(33) UA
(54) ШИНА ДО КОЛІС ТРАНСПОРТНИХ ЗАСОБІВ
(72) Олінович Олександр Михайлович (UA)
(73) ТОВАРИСТВО З ОБМЕЖЕНОЮ ВІДПОВІДАЛЬНІСТЮ «ТЕХНОТОРГ-ДОН»; просп. Героїв Сталінграда, 113/1, м. Миколаїв, 54025 (UA)

1.1

---

(51) МКПЗ 12-15

(11) 28993 **(21) s 2014 02320**
(24) 10.03.2015 **(22) 12.11.2014**
(31) S201401923
(32) 08.09.2014
(33) UA
(54) ШИНА ДО КОЛІС ТРАНСПОРТНИХ ЗАСОБІВ
(72) Олінович Олександр Михайлович (UA)
(73) ТОВАРИСТВО З ОБМЕЖЕНОЮ ВІДПОВІДАЛЬНІСТЮ «ТЕХНОТОРГ-ДОН»; просп. Героїв Сталінграда, 113/1, м. Миколаїв, 54025 (UA)

1.1

---

(51) МКПЗ 12-15

(11) 28994 **(21) s 2014 02321**
(24) 10.03.2015 **(22) 12.11.2014**
(31) s201401921
(32) 08.09.2014
(33) UA
(54) ШИНА ДО КОЛІС ТРАНСПОРТНИХ ЗАСОБІВ
(72) Олінович Олександр Михайлович (UA)
(73) ТОВАРИСТВО З ОБМЕЖЕНОЮ ВІДПОВІДАЛЬНІСТЮ «ТЕХНОТОРГ-ДОН»; просп. Героїв Сталінграда, 113/1, м. Миколаїв, 54025 (UA)

1.1

---

(51) МКПЗ 12-15

(11) 28995 **(21) s 2014 02322**
(24) 10.03.2015 **(22) 12.11.2014**
(31) s201401925
(32) 08.09.2014
(33) UA
(54) ШИНА ДО КОЛІС ТРАНСПОРТНИХ ЗАСОБІВ
(72) Олінович Олександр Михайлович (UA)
(73) ТОВАРИСТВО З ОБМЕЖЕНОЮ ВІДПОВІДАЛЬНІСТЮ «ТЕХНОТОРГ-ДОН»; просп. Героїв Сталінграда, 113/1, м. Миколаїв, 54025 (UA)

1.1

---

(51) МКПЗ 09-07

(11) 28996 **(21) s 2014 02339**
(24) 10.03.2015 **(22) 19.11.2014**
(54) ГОЛОВКА-РОЗПИЛЮВАЧ ДО ПАРФУМЕРНИХ ФЛАКОНІВ
(72) Яромій Володимир Олександрович (UA)
(73) АНГЛІЙСЬКО-УКРАЇНСЬКЕ СПІЛЬНЕ ПІДПРИЄМСТВО-ТОВАРИСТВО З ОБМЕЖЕНОЮ ВІДПОВІДАЛЬНІСТЮ «АРОМА ПАРФЮМ»; вул. О. Гончара, 12, м. Чернівці, 58001 (UA)

(28) два варіанти

1.1

1.2

1.3

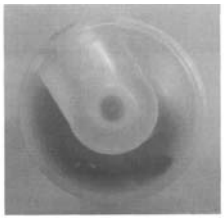

1.4

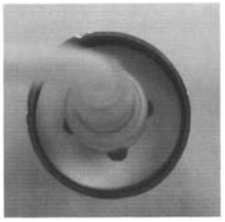

1.5

1.6

2.1

2.2

2.3

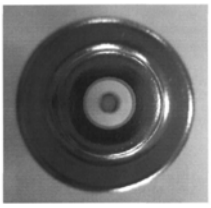

2.4

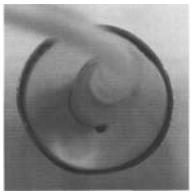

(51) МКПЗ 19-08

(11) 28997 **(21) s 2014 02382**
(24) 10.03.2015 **(22) 28.11.2014**

(54) ЕТИКЕТКА
(72) Барщовський Тарас Ярославович (UA)
(73) КОМПАНІЯ «ФРАНКОЗО КОРПОРЕЙШН ЛІМІТЕД»;
21 Пандорас стріт, Хаджіматеу Їаннурі корт, офіс 10, Ларнака 6042 (CY)
(28) вісім варіантів

1.1

2.1

3.1

4.1

5.1

6.1

7.1

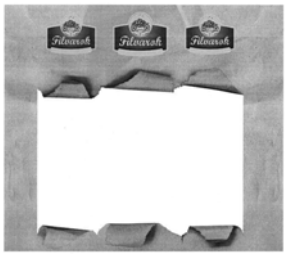

8.1

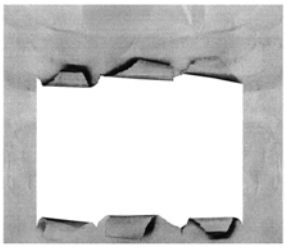

(51) МКПЗ 09-07

(11) 28998 **(21) s 2014 02431**
(24) 10.03.2015 **(22) 08.12.2014**
(54) ПРОБКА ДЛЯ ЗАКУПОРЮВАННЯ ПЛЯШОК
(55) чорний, золотавий
(72) Нечитайло Святослав Ігорович (UA)
(73) ТОВАРИСТВО З ОБМЕЖЕНОЮ ВІДПОВІДАЛЬНІСТЮ «НАЦІОНАЛЬНА ГОРІЛЧАНА КОМПАНІЯ»;
Смілянське шосе, 8-й кілометр, 2,

с. Степанки, Черкаський р-н, Черкаська обл., 19632 (UA)

1.1

1.2

1.3

Дивись кольорову копію з оригіналу зображення промислового зразка в кінці бюлетеня

(51) МКПЗ 09-07

(11) 28999 **(21) s 2014 02433**
(24) 10.03.2015 **(22) 09.12.2014**
(54) ПРОБКА ДЛЯ ЗАКУПОРЮВАННЯ ПЛЯШОК
(55) білий, темно-синій
(72) Нечитайло Святослав Ігорович (UA)
(73) ТОВАРИСТВО З ОБМЕЖЕНОЮ ВІДПОВІДАЛЬНІСТЮ «НАЦІОНАЛЬНА ГОРІЛЧАНА КОМПАНІЯ»;
Смілянське шосе, 8-й кілометр, 2,
с. Степанки, Черкаський р-н, Черкаська обл., 19632 (UA)

1.1

1.2

1.3

Дивись кольорову копію з оригіналу зображення промислового зразка в кінці бюлетеня

(51) МКПЗ 06-09

(11) 29000 **(21) s 2014 02470**
(24) 10.03.2015 **(22) 12.12.2014**
(54) ПОДУШКА ОРТОПЕДИЧНА «NICK NECK MINI»
(55) 1-й варіант - білий;
2-й варіант - бежевий;
3-й варіант - зелений
(72) Рижко Олександр Віталійович (UA)
(73) ТОВАРИСТВО З ОБМЕЖЕНОЮ ВІДПОВІДАЛЬНІСТЮ «ІНТЕРФОМ-КОНСАЛТИНГ»;
вул. Богдана Хмельницького, 23, м. Київ, 01030 (UA)
(28) три варіанти

1.1

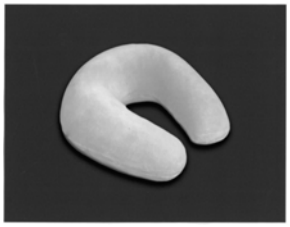

1.2

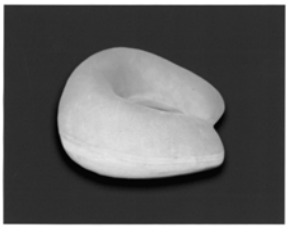

1.3

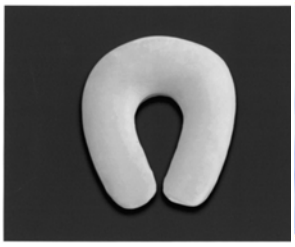

2.1

3.1

Дивись кольорову копію з оригіналу зображення промислового зразка в кінці бюлетеня

(51) МКПЗ 06-09

(11) 29001 **(21) s 2014 02471**
(24) 10.03.2015 **(22) 12.12.2014**
(54) ПОДУШКА ОРТОПЕДИЧНА «ROLL»
(55) 1-й варіант - білий;
2-й варіант - бежевий;
3-й варіант - зелений
(72) Рижко Олександр Віталійович (UA)
(73) ТОВАРИСТВО З ОБМЕЖЕНОЮ ВІДПОВІДАЛЬНІСТЮ «ІНТЕРФОМ-КОНСАЛТИНГ»;
вул. Богдана Хмельницького, 23, м. Київ, 01030 (UA)

(28) чотири варіанти

1.1

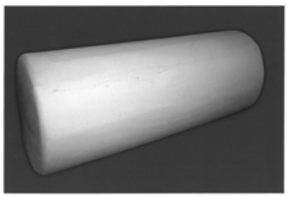

1.2

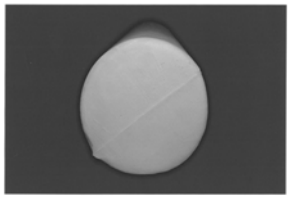

1.3

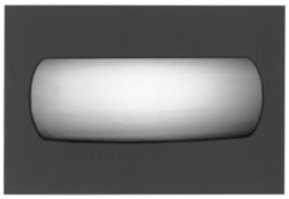

2.1

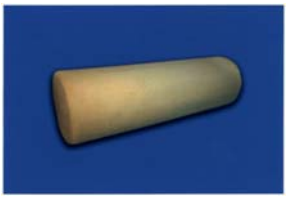

3.1

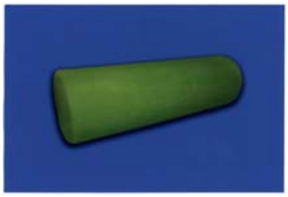

4.1

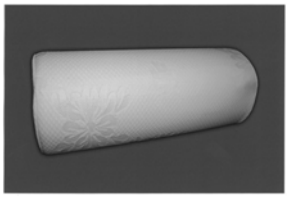

Дивись кольорову копію з оригіналу зображення промислового зразка в кінці бюлетеня

(51) МКПЗ 06-09

(11) 29002 **(21) s 2014 02472**
(24) 10.03.2015 **(22) 12.12.2014**
(54) ПОДУШКА ОРТОПЕДИЧНА «ERGOWAVE»
(55) 1-й варіант - білий;
2-й варіант - бежевий;
3-й варіант - зелений
(72) Рижко Олександр Віталійович (UA)
(73) ТОВАРИСТВО З ОБМЕЖЕНОЮ ВІДПОВІДАЛЬНІСТЮ «ІНТЕРФОМ-КОНСАЛТИНГ»;
вул. Богдана Хмельницького, 23, м. Київ, 01030 (UA)
(28) чотири варіанти

1.1

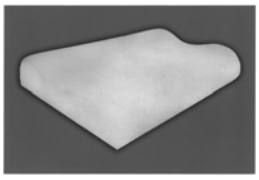

1.2

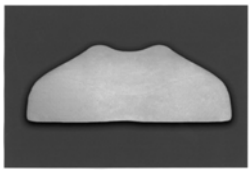

1.3

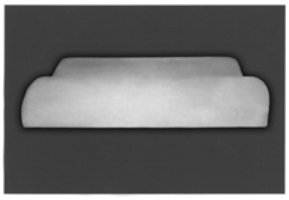

1.4

2.1

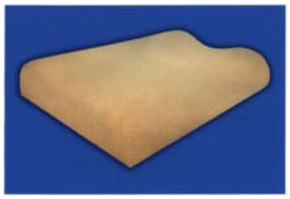

3.1

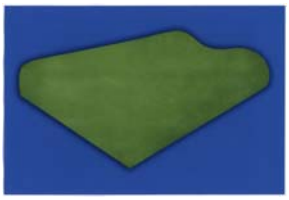

4.1

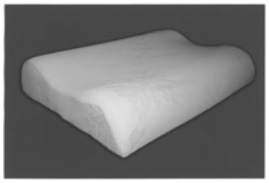

Дивись кольорову копію з оригіналу зображення промислового зразка в кінці бюлетеня

(51) МКПЗ 06-09

(11) 29003 **(21) s 2014 02473**
(24) 10.03.2015 **(22) 12.12.2014**
(54) ПОДУШКА ОРТОПЕДИЧНА «NICK NECK L»
(55) 1-й варіант - білий;
2-й варіант - бежевий;
3-й варіант - зелений
(72) Рижко Олександр Віталійович (UA)
(73) ТОВАРИСТВО З ОБМЕЖЕНОЮ ВІДПОВІДАЛЬНІСТЮ «ІНТЕРФОМ-КОНСАЛТИНГ»;
вул. Богдана Хмельницького, 23, м. Київ, 01030 (UA)
(28) три варіанти

1.1

1.2

1.3

2.1

3.1

Дивись кольорову копію з оригіналу зображення промислового зразка в кінці бюлетеня

(51) МКПЗ 06-09

(11) 29004 **(21) s 2014 02474**
(24) 10.03.2015 **(22) 12.12.2014**
(54) ПОДУШКА ОРТОПЕДИЧНА «SWEETEN»
(55) 1-й варіант - білий;
2-й варіант - бежевий;
3-й варіант - зелений
(72) Рижко Олександр Віталійович (UA)
(73) ТОВАРИСТВО З ОБМЕЖЕНОЮ ВІДПОВІДАЛЬНІСТЮ «ІНТЕРФОМ-КОНСАЛТИНГ»;
вул. Богдана Хмельницького, 23, м. Київ, 01030 (UA)
(28) чотири варіанти

1.1
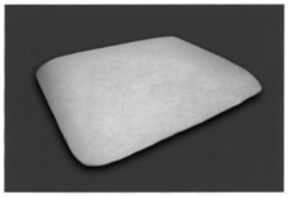
1.2
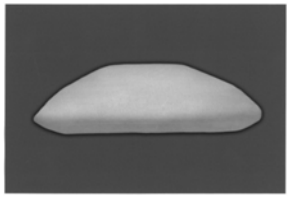
1.3
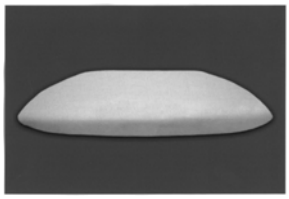
1.4
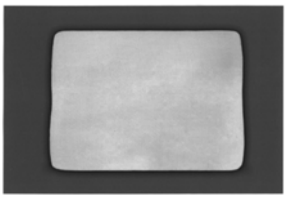
2.1

3.1
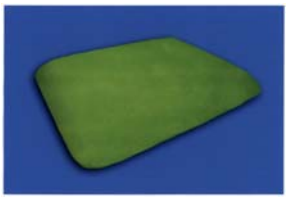
4.1
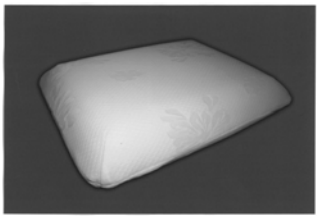

Дивись кольорову копію з оригіналу зображення промислового зразка в кінці бюлетеня

(51) МКПЗ 06-09

(11) 29005 **(21) s 2014 02475**
(24) 10.03.2015 **(22) 12.12.2014**
(54) ПОДУШКА ОРТОПЕДИЧНА «SIDEROLL»
(55) 1-й варіант - білий;
2-й варіант - бежевий;
3-й варіант - зелений
(72) Рижко Олександр Віталійович (UA)
(73) ТОВАРИСТВО З ОБМЕЖЕНОЮ ВІДПОВІДАЛЬНІСТЮ «ІНТЕРФОМ-КОНСАЛТИНГ»;
вул. Богдана Хмельницького, 23, м. Київ, 01030 (UA)
(28) чотири варіанти

1.1
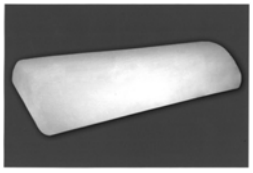
1.2
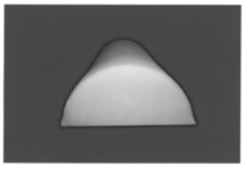
1.3
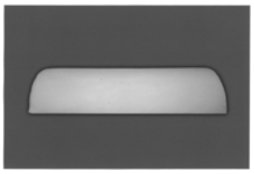
2.1

3.1

4.1
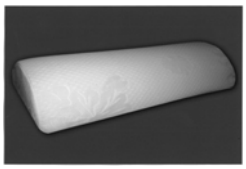

Дивись кольорову копію з оригіналу зображення промислового зразка в кінці бюлетеня

(51) МКПЗ 06-09

(11) 29006 **(21) s 2014 02476**
(24) 10.03.2015 **(22) 12.12.2014**
(54) ПОДУШКА ОРТОПЕДИЧНА «STARBOOM»
(55) 1-й варіант - білий;
2-й варіант - бежевий;
3-й варіант - зелений
(72) Рижко Олександр Віталійович (UA)
(73) ТОВАРИСТВО З ОБМЕЖЕНОЮ ВІДПОВІДАЛЬНІСТЮ «ІНТЕРФОМ-КОНСАЛТИНГ»;
вул. Богдана Хмельницького, 23, м. Київ, 01030 (UA)
(28) чотири варіанти

1.1
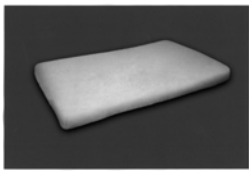
1.2
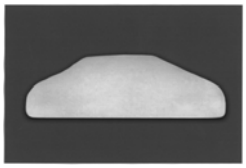
1.3

1.4
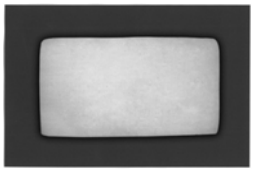

2.1

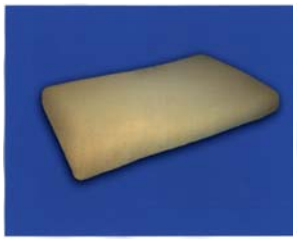

3.1

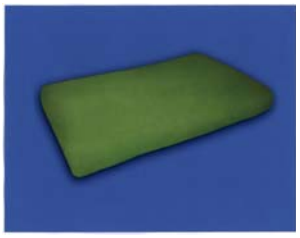

4.1

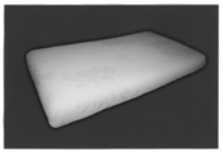

Дивись кольорову копію з оригіналу зображення промислового зразка в кінці бюлетеня

ВІДОМОСТІ
ПРО ВИДАЧУ СВІДОЦТВ УКРАЇНИ
НА ЗНАКИ ДЛЯ ТОВАРІВ І ПОСЛУГ

(111) **196717** **(210)** **m 2012 05996**
(151) **10.03.2015** **(220)** **05.04.2012**
(181) **05.04.2022**
(591) жовтий, білий, блакитний, помаранчевий, коричневий, червоний, чорний, рожевий, сірий
(732) **Товариство з обмеженою відповідальністю "КП-ГОРИЗОНТ";**
вул. Бутова Гора, 1, смт Шишаки, Полтавська обл., 38000 (UA)
(540)

Дивись кольорову копію з оригіналу зображення знака в кінці бюлетеня

(511)
Кл. 32: Води (напої); газовані води; мінеральні води (напої); столові води.

---

(111) **196718** **(210)** **m 2012 15148**
(151) **10.03.2015** **(220)** **31.08.2012**
(181) **31.08.2022**
(732) **Міровіцький Юрій Михайлович;**
вул. Героїв Дніпра, 53, кв. 75, м. Черкаси, 18000 (UA)
(540)

(511)
Кл. 30: Анісове (ганусове) насіння; арахісові кондитерські вироби; батончики злакові з високим вмістом білка; бобове борошно; борошно; борошно з тапіоки харчове; борошняні вироби; борошняні кондитерські вироби; булочки; булочки здобні; бутерброди (канапки, сандвічі); ванілін (замінник ванілі); ваніль (запашник); вафлі; вермішель; винний камінь для випікання; винний камінь на кулінарні потреби; вівсяне борошно; вівсяні пластівці; вівсяні продукти; вода морська для куховарення; водорості (приправа); в'язівні речовини для ковбас; в'язівні речовини для морозива; галетне печиво; гвоздика (прянощі); гірчиця; гірчичне борошно; глазур для виробів із здобного тіста; глюкоза на кулінарні потреби; добавки (приправа); добавки з клейковини на кулінарні потреби; дріжджі; есенції до харчових продуктів, крім ефірних есенцій і ефірних олій; желе фруктові (кондитерські вироби); жуйки (жуйні гумки); заварний крем; закваска; закуски з рису; закуски зі злаків; замінники кави; рослинні замінники кави; запашники до напоїв, крім ефірних олій; запашники до тортів, тістечок, крім ефірних олій; запашники харчові; запашники, крім ефірних олій; зародки пшениці харчові; згусники для куховарення; зернові продукти; імбир (прянощі); йогурт заморожений (льодяні кондитерські вироби); кава; кава непряжена (нежарена); кавові запашники; кавові напої з молоком; какао; какао з молоком; какаові продукти; каперці (приправа); карамелі (цукерки); карамельки-таблетки (кондитерські вироби); карі (кері) (гостра приправа); картопляне борошно харчове; кетчуп (соус); кефір заморожений (льодяні кондитерські вироби); клейковина харчова; кондитерські вироби; кондитерські вироби з борошна (випічка); кондитерські вироби з цукром; коржі кукурудзяні; кориця (прянощі); крохмаль харчовий; крупа для мамалиґи; крупи харчові; кукурудза подрібнена; кукурудза пряжена (жарена); кукурудзяне борошно; кукурудзяні баранці; кукурудзяні пластівці; куркума харчова; кускус (манна крупа); ласощі для прикрашання новорічних ялинок; лід для охолоджування; лід натуральний або штучний; лід харчовий; локричні кондитерські вироби; локшина; льодяники (смоктунці); льонове насіння харчове; майонез; макарони; макаронні вироби; мальтоза; мамалиґа; манна крупа; маринад овочевий (приправа); маринади; марципани; маткове молочко бджолине; мед; меляса харчова; мигдальне печиво; мигдальні кондитерські вироби; млинарські продукти; млинці; млинці фаршировані; молочні каші харчові; морозиво; муси десертні (кондитерські вироби); муси шоколадні; мускатні горіхи; муслі; м'якшівні речовини для м'яса (побутові); м'ята до солодощів; напої кавові; напої какаові; напої на основі чаю; напої шоколадні; насіння зірчастого анісу (бодян); настоянки нелікувальні; овес очищений; овес подрібнений; оцет; палички локричні (кондитерські вироби); паста з бобів сої (приправа); пельмені; перець; перець (прянощі); перець запашний; песто (соус); печиво; пивний оцет; пироги з м'ясом; пироги із різною начинкою; підлива м'ясна; підсолоджувачі природні; піца; пластівці (зернові продукти); плачинди; помадки (кондитерські вироби); порошки на морозиво; праліне; приправи; приправи до салату; присмаки; прісний хліб; прополіс; прополіс (бджолиний клей); пряники; прянощі; пудинги; пудра на торти, тістечка; пшеничне борошно; пюре фруктові (соуси); речовини для усталювання збитих вершків; рис; розпушувач

пекарський; розчина (запарка) на тісто; саго (крупи); садові трави законсервовані (приправи); селерна сіль; сироп мелясовий; сіль для консервування харчових продуктів; сіль кухонна; соєве борошно; соєвий соус; солод харчовий; солодове сухе печиво; солодові екстракти харчові; соус томатний; соуси (приправи); спагеті; страви на основі локшини; суміші для глазурування шинки; сухарі; сухарі панірувальні; сухе печиво; суші; табуле; такос (перепічки кукурудзяні); тапіока; тістечка; тістечка маленькі; тісто мигдальне; тісто на торти, тістечка; тонке сухе печиво (крекер); торти; торти, пироги з фруктами; торти, тістечка рисові; фруктове морозиво; халва; харчова сода (бікарбонат натрію для куховарення); хліб; цикорій (кавовий замінник); цукерки; цукерки м'ятні; цукор; чай; чай охолоджений; чатні (приправа); чізбургери (сандвічі); шафран (присмака); шоколад; шоколадні напої з молоком; ячмінне (ячне) борошно; ячмінь очищений; ячмінь подрібнений.

Кл. 35: Послуги щодо сукупного розміщування в одному місці, на користь іншим особам, асортименту товарів 29, 30 та 31 класів, яке дозволяє споживачам зручним чином оглядати та купувати ці товари у пунктах здійснення оптової та роздрібної торгівлі, у відділах супермаркетів та у спеціалізованих магазинах; сприяння продажеві (посередництво).

---

(111) **196719** **(210)** **m 2012 21182**
(151) **10.03.2015** **(220)** **06.12.2012**
(181) **06.12.2022**
(732) **Товариство з обмеженою відповідальністю "Фірма "Дісна";**
вул. Лаврська, 16, м. Київ, 01015 (UA)
(540)

(511)
Кл. 33: Вина; напої алкогольні, що містять фрукти; пікети (вино з виноградних вичавків); всі вищезазначені товари, що виготовлені з виноматеріалу ООО "Тіфлісскій вінний погребъ" в Грузії.

---

(111) **196720** **(210)** **m 2013 02824**
(151) **10.03.2015** **(220)** **21.02.2013**
(181) **21.02.2023**
(732) **КІАНІ, ІНК.;**
1070 Рівервок Драйв, Сьют 350, Айдахо Фоллз, Айдахо 83402, Сполучені Штати Америки (US)
(540)

KIAHI

(511)
Кл. 5: Напої з дієтичними добавками, що належать до 5 класу; дієтичні добавки, поживні (харчові) добавки; поживно-вітамінізовані (насичені поживними речовинами) напої, що належать до 5 класу.
Кл. 32: Напої, соки, що належать до 32 класу; фруктові соки.

---

(111) **196721** **(210)** **m 2013 03240**
(151) **10.03.2015** **(220)** **10.04.2013**
(181) **10.04.2023**
(732) **Романенко Ігор Борисович;**
вул. Володимирська, 73, кв. 70, м. Київ, 01033 (UA)
(540)

(511)
Кл. 38: Абонентський телеграфний зв'язок; агентства новин (інформаційні агентства); наймання (прокат) апаратури для посилання повідомин; інформування щодо далекого зв'язку (телекомунікації); надавання доступу до світової комп'ютерної мережі; електронна пошта; послуги щодо електронних оповіщальних дощок (телекомунікаційні послуги); наймання (прокат) апаратури для зв'язку (телекомунікації); зв'язок за допомогою волоконних оптичних мереж; зв'язок за допомогою комп'ютерних терміналів; зв'язок телеграфний; зв'язок телефонний; кабельне телевізійне мовлення; комп'ютерне передавання повідомин і зображень; мовлення бездротове; мовлення телевізійне; наймання (прокат) модемів; надавання доступу до баз даних; надавання доступу до чатів (форумів для дискусій) в інтернеті; надавання телекомунікаційних каналів для замовляння послуг телемагазинів; надавання часу доступу до глобальних комп'ютерних мереж; пейджингові послуги (з використанням радіо, телефону або інших засобів електронного зв'язку); передавання вітальних листівок он-лайн; передавання повідомин; передавання телеграм; передавання факсимільне; передавання цифрових файлів; послуги голосової пошти; послуги з телекомунікаційного маршрутування та з'єднування; радіомовлення; радіотелефонний зв'язок; супутниковий зв'язок; телеграфні послуги; надавання телекомунікаційного зв'язку із світовою комп'ютерною мережею; послуги щодо телеконференцій; наймання (прокат) телефонів; телефонні послуги; наймання (прокат) факсимільної апаратури; надавання доступу до мережі інтернет з використанням засобів електронного зв'язку; надавання доступу до сервісів мережі

інтернет з використанням засобів електронного зв'язку; наймання (прокат) апаратури для надавання доступу до мережі інтернет; наймання (прокат) апаратури для надавання доступу до серверів електронної пошти; надавання доступу до сервісу, що забезпечує доступ до інформації, з використанням засобів електронного зв'язку; інформаційно-технічні послуги з обробляння даних про доменні імена, з використанням засобів електронного зв'язку.

Кл. 42: Аналізування використовності нафтових родовищ; аналізування води; аналізування комп'ютерної системи; аналізування почерку (графологія); послуги щодо архітектури; архітектурне консультування; досліджування в бактеріології; досліджування в біології; будівельне проектування; вивчання технічних проектів; випробовування матеріалів; випробовування текстилю; встановлювання справжності мистецьких творів; геологічне експертування; геологічне розвідування; досліджування в геології; дизайн в оформлянні інтер'єру; дизайн пакування (послуги); дизайн промисловий; дизайн художній; досліджування підводне; досліджування у сфері захисту навколишнього середовища (довкілля); дублювання комп'ютерних програм; експертування науково-технічне; експертування нафтових родовищ; консультування щодо енергозберігання; засівання хмар (щоб спричинити опади); послуги із захищання від комп'ютерних вірусів; знімання топографічне; інжиніринг; інсталювання (встановлювання) комп'ютерних програм; калібрування (вимірювання); наймання (прокат) програмного статку комп'ютерів; наймання (прокат) комп'ютерів; обслуговування програмного статку комп'ютерів; оновлювання програмного статку комп'ютерів; розробляння програмного статку комп'ютерів; консультування щодо розробляння та вдосконалювання комп'ютерної техніки; комп'ютерне програмування; відновлювання комп'ютерних даних; проектування комп'ютерних систем; конвертування (перетворювання) даних і комп'ютерних програм (крім фізичного перетворювання); конвертування (перетворювання) даних чи документів з фізичних носіїв на електронні; консультування щодо програмного статку для комп'ютерів; досліджування в косметології; метеорологічне інформування (прогнозування погоди); досліджування в механіці; моделювання одягу; моніторинг комп'ютерних систем з віддаленим доступом; надавання наукової інформації, порад, консультацій щодо зменшення викидів вуглекислого газу; надання пошукових засобів для інтернету; наймання (прокат) веб-серверів; розвідування нафти; випробовування нафтових свердловин; обслуговування та створювання веб-сайтів для інших; оцифровування документів (сканування); якісне оцінювання вовни; якісне оцінювання лісу на пні; планування розвитку міст; послуги наукових лабораторій; проводіння досліджувань і розробляння нових товарів для інших; розміщування комп'ютерних веб-сайтів; стилізований промисловий дизайн; досліджування в техніці; перевіряння щодо роботопридатності транспортних засобів; досліджування в фізиці; хімічні аналізи; досліджування в хімії; послуги фахівців з хімії; перевіряння якості; послуги щодо реєстрації доменних імен для інших, крім правничих; консультування щодо реєстрації та делегування доменних імен (крім правничого); адміністративний та технічний супровід доменного простору (крім правничих послуг); інформаційно-технічні послуги з обробляння даних про доменні імена (крім правничих); адміністрування баз даних доменних імен, крім правничих; технічний супровід доменного простору; послуги з пошуку інформації щодо доменних імен, крім правничої; послуги, що належать до 42 класу, з редагування інформації щодо доменних імен; хостінг веб-сайтів для інших; послуги з реєстрації мережевих ідентифікаторів (нік-хендлів) для інших, крім правничих; послуги з пошуку мережевих ідентифікаторів (нік-хендлів) для інших, крім правничих; послуги, що належать до 42 класу, з редагування інформації щодо мережевих ідентифікаторів (нік-хендлів) для інших; розміщування даних в онлайн-доступі, з використанням засобів електронного зв'язку.

Кл. 45: Послуги арбітрів; оглядання багажу для цілей безпеки; консультування щодо безпеки; оглядання промислових підприємств для цілей безпеки; відмикання секретних замків; влаштовування релігійних зборів; наймання (прокат) вогнегасників; складання гороскопів; генеалогічне досліджування; детективні (розшукові) агентства; реєстрування доменних імен (правничі послуги); забезпечування охорони авторських прав; пошуки зниклих людей; влаштовування зустрічей; консультування щодо інтелектуальної власності; ліцензування інтелектуальної власності; послуги щодо наглядання за інтелектуальною власністю; ліцензування комп'ютерного програмного статку (правничі послуги); послуги крематоріїв; медіація (посередництво) (врегулювання конфліктів); наглядання за дітьми; наглядання за житлом за відсутності мешканців; наймання (прокат) засобів пожежної сигналізації; нічна охорона; наймання (прокат) одягу; наймання (прокат) вечірнього одягу; опікування домашніми тваринами; особиста охорона; розслідування особистого минулого; охорона цивільна; планування та влаштовування весільних церемоній; повертання втрачених речей; послуги пожежників; послуги щодо позасудового вирішення спорів; похорони; похоронні контори; правниче досліджування; наймання (прокат) сейфів; стеження за охоронною сигналізацією; послуги щодо судового процесу; супроводжування (ескорт); послуги щодо усиновлювання; шлюбні агентства; адміністрування доменного імені (правничі послуги); адміністративний та технічний супровід доменного простору (правничі послуги); адміністрування доменного простору (правничі послуги); інформування щодо зареєстрованих доменних імен (правничі послуги).

(111) **196722** (210) **m 2013 04228**
(151) **10.03.2015** (220) **14.03.2013**
(181) **14.03.2023**
(732) **Смелов Евген Владиленович;**
вул. Титова, 31, м. Артемівськ, Донецька обл., 84500 (UA)

(540) **МАХОЛЬДА**

(511)
Кл. 5: Абразивні матеріали зубничі (стоматологічні); акарициди; аконітин; алкалоїди на лікарські (медичні) потреби; ацетат алюмінію на фармацевтичні потреби; альгінати на фармацевтичні потреби; альгінатні дієтичні добавки; альгіциди; альдегіди на фармацевтичні потреби; амальгами зубні; амінокислоти на ветеринарні потреби; амінокислоти на лікарські (медичні) потреби; анальгетики (знеболювачі, знеболювальні засоби); кора ангустури на лікарські (медичні) потреби; анестетики (знечулювачі, знечулівні засоби); антибіотики; апетитостримувачі на лікарські (медичні) потреби; аптечки першої допомоги; ацетати на фармацевтичні потреби; бавовняна тканина на лікарські (медичні) потреби; бадьорівники (тонізівники) (бадьорівні, тонізівні лікарські препарати); бактерицидні засоби; бактерійні отрути; бактерійні препарати на лікарські (медичні) та ветеринарні потреби; поживні середовища для бактеріологічних культур; бактеріологічні препарати на лікарські (медичні) та ветеринарні потреби; бальзами лікувальні; бальзамічні препарати на лікарські (медичні) потреби; бандажі (пов'язки, бинти) гігієнічні; бандажі менструальні (місячкові); безмікробна (асептична) вата; безтютюнові сигарети лікарські (медичні); бинти перев'язувальні; білкові дієтичні добавки; білкові препарати на лікарські (медичні) потреби; білкові харчові продукти на лікарські (медичні) потреби; біологічні культури тканин на ветеринарні потреби; біологічні культури тканин на лікарські (медичні) потреби; біологічні препарати ветеринарні; біологічні препарати на лікарські (медичні) потреби; біоциди; препарати на фармацевтичні потреби з бісмуту; бісмут азотнокислий основний на фармацевтичні потреби; олівці від бородавок; борошно з льонового насіння на фармацевтичні потреби; борошно на фармацевтичні потреби; браслети на лікарські (медичні) потреби; бром на фармацевтичні потреби; бронхорозширювальні препарати; вагінальні промивальні засоби; хімічні препарати для діагностування вагітності; вазелін на лікарські (медичні) потреби; вакцини; терапевтичні препарати до ванн; солі до лікувальних ванн з мінеральних вод; ванни кисневі; ванни лікувальні; солі для лікувальних ванн; препарати з вапна на фармацевтичні потреби; вата лікарська (медична); вбиральна вата (гігроскопічна); ветеринарні препарати; вивари лікарські (медичні) на фармацевтичні потреби; винний камінь на фармацевтичні потреби; хімічні препарати для обробляння винограду, ураженого хворобою; препарати для відновлювання сексуальної активності; вітамінні препарати; вода морська до лікувальних ванн; води мінеральні на лікарські (медичні) потреби; водний розчин хлоралю на фармацевтичні потреби; волокно дієтичне; лікувальні препарати для росту волосся; вугілля деревне на фармацевтичні потреби; гази на лікарські (медичні) потреби; галова кислота на фармацевтичні потреби; гваякол на фармацевтичні потреби; гематоген; гемоглобін; препарати від геморою; гербіциди (препарати для нищення шкідливих рослин); гігієнічні тампони; гігієнічні панталони, труси; гігієнічні прокладки; гігієнічні рушники, серветки; гідрастин; гідрастинін; гірчиця на фармацевтичні потреби; гірчична олія на лікарські (медичні) потреби; гірчичники; глистогінні засоби; гліцерин на лікарські (медичні) потреби; гліцерофосфати; глюкоза на лікарські (медичні) потреби; подушечки для годування груддю; засоби від головного болю; олівці від головного болю; гормони на лікарські (медичні) потреби; препарати для нищення гнилісних грибів; препарати для стерилізування ґрунту; грязі до ванн; грязі лікувальні; гума на зубничі (стоматологічні) потреби; гума, камеді-смоли на лікарські (медичні) потреби; гумігут на лікарські (медичні) потреби; гур'юновий бальзам на лікарські (медичні) потреби; дезінфікувальні засоби на гігієнічні потреби; дезінфікувальні хімічні засоби для туалетів; дезодоранти для одягу та тканин; дезодоранти, крім призначених для людей або тварин; препарати для дезодорування повітря; детергенти на лікарські (медичні) потреби; дигіталін; молочні порошки на дитяче харчування; дитячі підгузки (трусики); хліб для діабетиків на лікарські (медичні) потреби; діагностичні препарати на лікарські (медичні) потреби; діастаза на лікарські (медичні) потреби; дієтичні добавки для тварин; дієтичні добавки з глюкози; дієтичні добавки з льонового насіння; дієтичні добавки з льонової олії; дієтичні добавки з маткового молочка (бджолиного); дієтичні добавки з пилку; дієтичні добавки з прополісу; дієтичні добавки із зародків пшениці; дієтичні напої лікарські (медичні); дієтичні речовини на лікарські (медичні) потреби; дієтичні харчові продукти лікарські (медичні); жири для доїння; дріжджі на фармацевтичні потреби; дріжджові дієтичні добавки; евкаліпт на фармацевтичні потреби; евкаліптол на фармацевтичні потреби; хімічні провідники для електрокардіографічних електродів; еліксири (фармацевтичні препарати); естери (складні ефіри) на фармацевтичні потреби; етери (прості ефіри) на фармацевтичні потреби; желатина на лікарські (медичні) потреби; жир риб'ячий; жири на ветеринарні потреби; жири на лікарські (медичні) потреби; жожоба (ююба) лікувальна; жуйки (жуйні гумки) на лікарські (медичні) потреби; тампони для загоювання ран; лікарські (медичні) засоби від закрепів (запорів); сперма для штучного запліднювання; заспокійливі препа-

рати; заспокоївники (заспокійливі, седативні засоби); хімікати для обробляння злаків, уражених сажкою; змащувальні засоби для інтимних цілей (лубриканти); зубні амальгами, що містять золото; матеріали для пломбування зубів; препарати, що полегшують прорізування зубів; матеріали на зубні виліпки; зубні лаки; зубні мастики; клеї для зубних протезів; зубні цементувальні речовини; ізотопи на лікарські (медичні) потреби; імуностимулятори на лікарські (медичні) потреби; інсектициди (комахотруйники, хімікати для нищення комах); ірландський мох на лікарські (медичні) потреби; їдкі (каустичні) олівці; їдкі речовини (каустики) на фармацевтичні потреби; йод на фармацевтичні потреби; йодиди лужних металів на фармацевтичні потреби; йодиди на фармацевтичні потреби; йодоформ; казеїнові дієтичні добавки; солі калію на лікарські (медичні) потреби; каломель; камфора на лікарські (медичні) потреби; камфорна олія; капсули (облатки) на фармацевтичні потреби; капсули на ліки; карболінеум (засоби від паразитів); касторова олія на лікарські (медичні) потреби; кашу на фармацевтичні потреби; квасія на лікарські (медичні) потреби; квебрахо на лікарські (медичні) потреби; кисень на медичні (лікарські) потреби; кислоти на фармацевтичні потреби; кільця протиревматичні; кістковий цемент на хірургічні та ортопедичні потреби; клейкі (липкі) речовини від мух; кокаїн; колодій на фармацевтичні потреби; репеленти (відлякувальники комах); комаховіднаджувальні пахощі; компреси; кондурангова кора на лікарські (медичні) потреби; розчини для контактних лінз; чистильні препарати для контактних лінз; кора кедрова для відлякування комах; кора на фармацевтичні потреби; кора хінного дерева на лікарські (медичні) потреби; коріння лікувальне (цілюще); коріння ревеню на фармацевтичні потреби; корпія на лікарські (медичні) потреби; крем з винного каменю на фармацевтичні потреби; креозот на фармацевтичні потреби; плазма крові; кров на лікарські (медичні) потреби; кровоочищальні засоби; кровоспиняльні (кровотамівні) олівці; кровоспиняльні (кровотамівні) препарати; кропова олія на лікарські (медичні) потреби; кротонова кора; крохмаль на дієтичні або фармацевтичні потреби; культури мікроорганізмів на лікарські (медичні) та ветеринарні потреби; кураре; трави для куріння на лікарські (медичні) потреби; лактоза (молочний цукор) на фармацевтичні потреби; лейкопластири (пластири); лецитин на лікарські (медичні) потреби; лецитинові дієтичні добавки; липкі смуги (стрічки) на лікарські (медичні) потреби; препарати для нищення личинок комах; спирт лікарський (медичний); лікарські (медичні) аптечки переносні; ліки; ліки ветеринарні; ліки для людини; ліки зубні (стоматологічні); лікувальний чай; лікувальні (цілющі) трави; лікувальні засоби від пітніння ніг; лікувальні напої (мікстури); лікувальні настої; лікувальні олії; лініменти (рідкі мазі); локриця на фармацевтичні потреби; лосьйони на ветеринарні потреби; лосьйони на фармацевтичні потреби; фармацевтичні препарати від лупи; лупулін на фармацевтичні потреби; льодяники (смоктунці) лікувальні; льонове насіння на фармацевтичні потреби; магнезія на фармацевтичні потреби; мазі на фармацевтичні потреби; кора мангрового дерева на фармацевтичні потреби; марля для перев'язування; маткове молочко (бджолине) на фармацевтичні потреби; мелісова вода на фармацевтичні потреби; менструальні (місячкові) труси; менструальні тампони; ментол; мигдалеве молочко на фармацевтичні потреби; миробаланова кора на фармацевтичні потреби; препарати для нищення мишей; препарати з мікроелементами для людей або тварин; поживні речовини для мікроорганізмів; препарати з мікроорганізмів на лікарські (медичні) та ветеринарні потреби; хімічні препарати проти мілдью; папір проти молі; препарати для захисту від молі; солі мінеральних вод; мінеральні харчові добавки; препарати від мозолів; препарати для видаляння мозолів; мозольні подушечки (м'які підкладки); молескін на лікарські (медичні) потреби; молочні ферменти на фармацевтичні потреби; липкий папір від мух; препарати для нищення мух; порошок із шпанських мушок; м'ята на фармацевтичні потреби; наплічні пов'язки (перев'язі) на хірургічні потреби; наривальні засоби; наркотики на лікарські (медичні) потреби; настоянки йоду; настоянки на лікарські (медичні) потреби; солі натрію на лікарські (медичні) потреби; нашийники для тварин протипаразитні; солі для нюхання від зомління; обкурювальні препарати на лікарські (медичні) потреби; обкурювальні свічки; обкурювальні таблетки; мазі проти обмороження на фармацевтичні потреби; препарати від обмороження; олія скипидарна (терпентинна) на фармацевтичні потреби; препарати опію; опій на лікарські (медичні) потреби; препарати для обробляння опіків; оподельдок; препарати для органотерапії; отрути; охолоджувальні спреї на лікарські (медичні) потреби; краплі для очей; лікарські (медичні) пов'язки на очі; примочки для очей; палички локриці на фармацевтичні потреби; палички сірчані (дезінфікувальні); панталони вбиральні (абсорбувальні) для хворих на нетримання; папір на гірчичники; препарати для нищення паразитів; паразитоциди (засоби для нищення паразитів); пектин на фармацевтичні потреби; дитячі пелюшки (підгузки); пелюшки для хворих на нетримання; пепсини на фармацевтичні потреби; пептони на фармацевтичні потреби; перев'язувальні матеріали лікарські (медичні); перев'язувальні матеріали хірургічні; хірургічні пересадні органи чи тканини (живі); перлова пудра на лікарські (медичні) потреби; пероксид водню на лікарські (медичні) потреби; пестициди (отрутохімікати) (препарати для нищення шкідливих організмів); пігулки для смагнення; пігулки для стримування апетиту; пігулки для худнення; пігулки протиокисню-

вальні (антиоксиданти); піретрумовий порошок (інсектицидний); ліки від пітніння; пластири лікарські (медичні); пластири тафтові (прогумовані); очищальні препарати для повітря; поживні (харчові) добавки; препарати для полоскання рота на лікарські (медичні) потреби; помади на лікарські (медичні) потреби; порцеляна на зубні протези; послаблювальні засоби легкі; пояси менструальні (місячкові); препарати з алое вера на фармацевтичні потреби; припарки (гарячі компреси); продукти для дитячого харчування; продукти побічні від обробляння злаків на дієтичні чи лікарські (медичні) потреби; проносні засоби (проносники); прополіс на фармацевтичні потреби; протеїнові дієтичні добавки; протеїнові добавки для тварин; протиастмовий чай; протигарячкові (жарозменшувальні) засоби; протизаплідні засоби хімічні; протимікробна (антисептична) вата; протимікробні препарати (антисептики); протимозольні кільця для ніг; протипаразитні препарати; протиревматичні браслети; протисечогінні (антидіуретичні) препарати; протиспорові препарати; п'явки на лікарські (медичні) потреби; радій на лікарські (медичні) потреби; радіоактивні речовини на лікарські (медичні) потреби; цементувальні речовини для копит (ратиць) тварин; реактиви хімічні на лікарські (медичні) або ветеринарні потреби; рентгенологічні контрастні речовини на лікарські (медичні) потреби; репеленти (відлякувальники комах) для собак; рибне борошно на фармацевтичні потреби; ріжки житні на фармацевтичні потреби; серветки, просочені лікувальними розчинами; розчинники для змивання липких пластирів; ртутна мазь; сарсапарель на лікарські (медичні) потреби; свинцеві примочки; свічки лікарські (медичні); серотерапевтичні ліки; сикативи (прискорювачі висихання) на лікарські (медичні) потреби; сироватки; сиропи на фармацевтичні потреби; скипидар (терпентина) на фармацевтичні потреби; препарати для нищення слимаків; снотворні засоби (снотворники); лосьйони для собак; мийні засоби для собак; сода питна (бікарбонат натрію) на фармацевтичні потреби; солі на лікарські (медичні) потреби; солод на фармацевтичні потреби; солодові молочні напої на лікарські (медичні) потреби; мазі від сонячних опіків; препарати від сонячних ударів на фармацевтичні потреби; сплави (стопи) дорогоцінних металів на зубничі (стоматологічні) потреби; спринцювальні препарати на лікарські (медичні) потреби; стерилізувальні препарати; стероїди; стовбурові клітини на ветеринарні потреби; стовбурові клітини на лікарські (медичні) потреби; стрихнін; сульфаміди (ліки); таблетки на фармацевтичні потреби; мийні засоби для тварин; термальні води; тимол на фармацевтичні потреби; тирлич на фармацевтичні потреби; тканини хірургічні; речовини на фармацевтичні потреби, що сприяють травленню; трав'яні чаї на лікарські (медичні) потреби; гігієнічні вкладки для трусів; тютюнові екстракти (інсектициди); фармацевтичні препарати; фенол на фармацевтичні потреби; фенхель на лікарські (медичні) потреби; ферменти на ветеринарні потреби; ферменти на лікарські (медичні) потреби; ферменти на фармацевтичні потреби; ферментні дієтичні добавки; ферментні препарати на ветеринарні потреби; ферментні препарати на лікарські (медичні) потреби; хімікати для обробляння проти філоксери; формальдегіди на фармацевтичні потреби; формувальний віск зубничий (стоматологічний); фосфати на фармацевтичні потреби; фунгіциди (протигрибкові препарати); хіміко-фармацевтичні препарати; хімічні препарати на ветеринарні потреби; хімічні препарати на лікарські (медичні) потреби; хімічні препарати на фармацевтичні потреби; хінін на лікарські (медичні) потреби; хінолін на лікарські (медичні) потреби; хлороформ; екстракти хмелю на фармацевтичні потреби; лікарські (медичні) препарати для худнення; мийні засоби для худоби; цвіт сірковий на фармацевтичні потреби; естери (складні ефіри) целюлози на фармацевтичні потреби; етери (прості ефіри) целюлози на фармацевтичні потреби; цукерки лікувальні; цукор на лікарські (медичні) потреби; фармацевтичні препарати для догляду шкіри; отрута для щурів; ялапа.

---

(111) **196723** **(210)** **m 2013 06650**
(151) **10.03.2015** **(220)** **15.04.2013**
(181) **15.04.2023**
(591) малиновий, жовтий, бірюзовий, білий, синій, сірий
(732) **Моцман Артем Анатолійович;**
вул. Кузнечна, 52, кв. 6, м. Одеса, 65045 (UA)
(540)

Дивись кольорову копію з оригіналу зображення знака в кінці бюлетеня

(511)
Кл. 16: Авторучки; акварелі (картини); альбоми; альманахи; архітектурні макети; атласи; дошки паперові або картонні для афіш, об'яв; банти паперові; блокноти для креслення; блокноти письмові; брошури; буклети; вивіски, таблички паперові або картонні; викрійки для шиття одягу; викрійки для шиття плаття; вимочники (прес-пап'є); рідини для виправляння канцелярські; витиральне знаряддя канцелярське; витиральні шаблони; витирачки письмових дощок; зразки вишивок; віск для моделювання, крім зубничого (стоматологічного); вітальні листівки; вугільні олівці; газети; географічні карти; герби (паперові печатки); глобуси земної кулі;

горшечниці (вмістинки на квіткові горщики) паперові; готовальні; гравюри; графічні зображення; графічні репродукції; графічні роботи друкові (друковані); гумки (шнури) канцелярські; гумки витиральні; дитячі нагрудники паперові; дощечки (планшети) з затискачками конторські; друкарська продукція; етикетки (налички), крім тканинних; журнали (періодичні видання); закладки книжкові; записники; записники канцелярські; зошити для писання або креслення; календарі; калька паперова; калька тканинна; канцелярські дірявники (перфоратори); канцелярські товари; скриньки на канцелярські товари; указки до карт неелектронні; картини обрамовані або необрамовані; картинки (малюнки); картон; картон з деревної маси на канцелярські потреби; картонні вироби; картонні тубуси; каталоги; клеї (природні) на канцелярські або побутові потреби; клеї (рослинні) на канцелярські або побутові потреби; клеї на канцелярські або побутові потреби; клейкі стрічки на канцелярські або побутові потреби; книги; кнопки канцелярські; комікси (друковані видання); запечатувальні пристрої канцелярські для конвертів; конверти канцелярські; копіювальний папір; копіювальний папір канцелярський; коробки картонні або паперові; коробочки на штампи, печатки; тримачі для крейди; креслярське приладдя; креслярські дошки; креслярські інструменти; креслярські лекала; креслярські пера; креслярські рейсшини; матеріали з крохмалю для пакування; кульки, пакети паперові; липкі смуги на канцелярські або побутові потреби; розподільники липких стрічок канцелярські; липкі стрічки на канцелярські або побутові потреби; листівки рекламні (флаєри); лінійки креслярські; лінійки чотирикутні; глина для ліплення; матеріали для ліплення; пасти для ліплення; літографії; літографічні мистецькі твори; лотки для фарб (приладдя для художників); малюнки перевідні; форми для моделювальної глини (приладдя для художників); мольберти; музичні вітальні листівки; навчальні матеріали, крім приладів, апаратів; наклейки канцелярські; напальки канцелярські; ножі (різаки) для паперу канцелярські; ножі фальцювальні канцелярські; носовики (хусточки носові) паперові; обгортки (обкладинки) канцелярські; олівці; гострилки електричні чи неелектричні для олівців; гострильні пристрої електричні чи неелектричні для олівців; грифелі до олівців; тримачі для олівців; олівці автоматичні; олівці грифельні; палітри для художників; застібки (затискачі) для скріплювання паперу; папір; папір в аркушах канцелярський; папір з деревної маси; папки (теки) на документи (канцелярські товари); папки (теки) на папери; пастелі (олівці); пенали; пера канцелярські; пера письмові; пера письмові золоті; пергаментний папір; періодичні видання друкові (друковані); перочистки; печатки; печаткові подушечки; письмова крейда; письмове приладдя; письмове приладдя (набори); письмовий папір; письмові грифельні дошки; письмові інструменти; письмові набори канцелярські; письмові пензлі; підручники; підставки для рук художникам; підставки для ручок і олівців; підставки для фотографій; підставки під штампи, печатки; пісенники; плакати; плани; пластмаси для ліплення; повідомчі листи канцелярські; подрібнювачі паперу канцелярські; полотно на картини; портрети; посудини на чорнила; поштові листівки; поштові марки; прапорці паперові; пристрої для прикріплювання фотографій; пробійники канцелярські; прогумоване полотно на канцелярські потреби; прогумовані стрічки канцелярські; промокальний папір; проспекти рекламні; рахувальні (арифметичні) таблиці; реєстраційні журнали (книги записів); риб'ячий клей на канцелярські або побутові потреби; розклади надруковані; ручки до штампів, печаток; ручки маркувальні (канцелярське приладдя); ручки перові; рушники паперові; світивий папір; скальковини; скоби зшивальні канцелярські; скобозшивальні пристрої канцелярські; скорозшиви (на папери); скребачки канцелярські; скріпки канцелярські; срібний папір; трафарети (шаблони); трафарети (шаблони) канцелярські; трафарети на малювання; тримачі для документів (канцелярське приладдя); тримачі для чекових книжок; туші; фарби в коробках (шкільне приладдя); фігурки, статуетки із пап'є-маше; фотогравюри; фотографії (друковані); хуан папір для китайського малювання та писання; пензлі для художників; циркулі креслярські; чашечки для розводіння акварельних фарб; чорнило; чорнило для виправляння (геліографія); чорнильниці; чорнильні печаткові подушечки; чорнильні прилади; шкільне приладдя канцелярське; шкільні дошки; щітки для художників.

---

(111) **196724** **(210)** **m 2013 06891**
(151) **10.03.2015** **(220)** **17.04.2013**
(181) **17.04.2023**
(732) **Товариство з обмеженою відповідальністю "ПАРОВОЗЗЗ";**
вул. Декабристів, 3, м. Київ, 02121 (UA)
(540)

OLIVKA
RESTAURANT

(511)
Кл. 43: Їдальні; кав'ярні; кафе; кафетерії; консультації, поради та інформування щодо забезпечування харчами, напоями та тимчасовим житлом; мотелі; наймання (прокат) наметів, тентів; наймання (прокат) стільців, столів, скатерок, скляного посуду, меблів, кухонного обладдя, інвентаря для громадського харчування; піцерії; послуги барів; попереднє замовляння місць у ресторанах; послуги щодо готування харчів та напоїв і доставляння їх споживачам; наймання (орендування) приміщень на збори; ресторани; ресторани самообслуговування; сервісне обслуговування місць громадського харчування щодо піднесення харчів, напоїв, сервірування

столів і таке інше; надавання приміщень в таборах відпочинку; шинки чи буфети (заклади швидкого і повсякчасного обслуговування).

---

(111) **196725** **(210)** **m 2013 08259**
(151) **10.03.2015** **(220)** **13.05.2013**
(181) **13.05.2023**
(591) червоний, багряний, темно-червоний, бордовий, золотистий, жовтий, світло-коричневий, коричневий
(732) **Товариство з обмеженою відповідальністю "ОЛІМП-КОНСАЛТ";**
просп. Перемоги, 53А, м. Київ, 03680 (UA)
(540)

Дивись кольорову копію з оригіналу зображення знака в кінці бюлетеня

(511)
Кл. 35: Реклама; керування справами; ділове адміністрування; канцелярські роботи.

---

(111) **196726** **(210)** **m 2013 08747**
(151) **10.03.2015** **(220)** **21.05.2013**
(181) **21.05.2023**
(732) **Прінглс С.а.р.л.;**
560А рю де Ньодорф, L-2220 Люксембург, Люксембург (LU)
(540)
PRINGLES XTRA
(511)
Кл. 29: М'ясо, риба, птиця, дичина; м'ясні екстракти; законсервовані, заморожені, сухі, несирі фрукти та овочі; желе, повидла, компоти; яйця; молоко та молочні продукти; харчові олії та жири; картопляні чипси.
Кл. 30: Кава, чай, какао та замінники кави; рис; тапіока і саго; борошно та зернові продукти; хліб, кондитерські вироби; морозиво; цукор, мед, сироп мелясовий; дріжджі, пекарські порошки; сіль; гірчиця; оцет, приправи; прянощі; харчовий лід; закуски мультизернові; снеки мультизернові; закуски з кукурудзою як основним складником; снеки з кукурудзою як основним складником; закуски з рисом як основним складником; снеки з рисом як основним складником; закуски з зерновими як основним складником; снеки з зерновими як основним складником; вкриті шоколадом картопляні чипси.

---

(111) **196727** **(210)** **m 2013 08941**
(151) **10.03.2015** **(220)** **23.05.2013**
(181) **23.05.2023**
(591) чорний, білий
(732) **Поліщук Микола Вікторович;**
вул. Столєтова, 55, кв. 2, м. Київ, 03028 (UA)
(540)

(511)
Кл. 41: Видавничі послуги; розваги (дозвілля, забави); влаштовування спортивних і культурних заходів; парки атракціонів; влаштовування спортивних змагань; гімнастичне навчання; забезпечування необхідним для гольфа; послуги диск-жокеїв; послуги дискотек; забезпечування спортивним устаткованням; послуги інструкторів, репетиторів (навчання); послуги спортивно-оздоровчих клубів; наймання (прокат) стадіонного обладдя; облаштовування дозвілля; пансіони, школи-інтернати; послуги персональних тренерів (фітнес); проводіння фітнес-класів; наймання (прокат) спортивного споряддя, крім транспортних засобів; хронометраж спортивних змагань; наймання (прокат) спортивних майданчиків; послуги спортивних таборів; влаштовування розваг у таборах відпочинку; наймання (прокат) тенісних кортів; фізичне виховування.

---

(111) **196728** **(210)** **m 2013 08942**
(151) **10.03.2015** **(220)** **23.05.2013**
(181) **23.05.2023**
(591) чорний, білий
(732) **Поліщук Микола Вікторович;**
вул. Столєтова, 55, кв. 2, м. Київ, 03028 (UA)
(540)

(511)
Кл. 35: Реклама; керування справами; ділове адміністрування; демонстрування товарів; ділове досліджування; ділове інформування; ділове оцінювання; ділове розвідування; ділові довідки; множення документів; допомога в керуванні справами; керування справами у спорті (менеджмент спортивний); сприяння продажеві (посередництво); маркетинг; перевіряння рахунків (аудит); послуги з порівнювання цін; послуги з постачання для інших (закуповування товарів та надавання постачальницьких послуг іншим фірмам); сприяння продажеві, розміщування в одному місці, на користь іншим особам, асортименту товарів, в тому числі електричного обладнання і приладів, яке дозволяє покупцям зручно оглядати та купувати ці товари в місцях оптової і роздрібної торгівлі.

---

(111) **196729** **(210)** **m 2013 08946**
(151) **10.03.2015** **(220)** **23.05.2013**
(181) **23.05.2023**
(591) чорний, білий
(732) **Поліщук Микола Вікторович;**
вул. Столєтова, 55, кв. 2, м. Київ, 03028 (UA)
(540)

(511)
Кл. 41: Розваги (дозвілля, забави); влаштовування спортивних і культурних заходів; парки атракціонів; інформування щодо виховування; влаштовування і проводіння семінарів; влаштовування спортивних змагань; гімнастичне навчання; забезпечування необхідним для гольфа; послуги диск-жокеїв; послуги дискотек; інформування щодо дозвілля; готування публікацій за допомогою електронних настільних видавничих засобів; забезпечування спортивним устаткованням; послуги інструкторів, репетиторів (навчання); послуги спортивно-оздоровчих клубів; наймання (прокат) стадіонного обладдя; облаштовування дозвілля; пансіони, школи-інтернати; послуги персональних тренерів (фітнес); проводіння фітнес-класів; наймання (прокат) спортивного споряддя, крім транспортних засобів; хронометраж спортивних змагань; наймання (прокат) спортивних майданчиків; послуги спортивних таборів; влаштовування розваг у таборах відпочинку; наймання (прокат) тенісних кортів; фізичне виховування, в тому числі послуги щодо спортивних тренувань, фітнесу, аеробіки.

---

(111) **196730** **(210)** **m 2013 08947**
(151) **10.03.2015** **(220)** **23.05.2013**
(181) **23.05.2023**
(591) чорний, білий
(732) **Поліщук Микола Вікторович;**
вул. Столєтова, 55, кв. 2, м. Київ, 03028 (UA)
(540)

(511)
Кл. 43: Послуги щодо забезпечування харчовими продуктами і напоями, а також тимчасовим житлом; бази туристські; послуги барів; будинки для самотніх людей похилого віку; готелі; житлові агентства (готелі, пансіонати); їдальні; кав'ярні, кафе; кафетерії; мотелі; наймання (прокат) наметів; пансіонати; пансіони для тварин; послуги таборів туристських; послуги щодо готування страв та напоїв і доставляння їх споживачам; надавання приміщень в таборах відпочинку; шинки чи буфети (заклади швидкого і повсякчасного обслуговування); ясла дитячі; бази відпочинку.
Кл. 44: Гігієнічне та косметичне обслуговування людей чи тварин; послуги в сільському господарстві, садівництві та лісівництві; ароматерапія; будинки відпочинку (оздоровниці); послуги візажиста; громадські лазні; ландшафтний дизайн; послуги диспансерів; краєвидне садівництво; салони краси; послуги курортів з мінеральними водами; лазні турецькі; лікарні; лікарні приватні; послуги щодо манікюру; масаж; перукарні; послуги психологів; розсадники рослин; рослинна хірургія; садіння дерев з метою зниження шкідливого впливу викидів вуглекислого газу; санаторії; послуги саун; наймання (прокат) сільськогосподарського знаряддя; послуги солярії; терапевтичні послуги; центри здоров'я.

---

(111) **196731** **(210)** **m 2013 09642**
(151) **10.03.2015** **(220)** **01.06.2013**
(181) **01.06.2023**
(732) **Усов Ярослав Олегович;**
вул. Патріотична, 32, кв. 47, м. Запоріжжя, 69035 (UA)
(540)

(511)
Кл. 30: Булочки; булочки здобні.

---

(111) **196732** **(210)** **m 2013 09755**
(151) **10.03.2015** **(220)** **04.06.2013**
(181) **04.06.2023**
(732) **Товариство з обмеженою відповідальністю "ЮРВІТ";**
вул. Січових Стрільців, 2 А, смт Івано-Франкове, Яворівський р-н, Львівська обл., 81070 (UA)
(540)

(511)
Кл. 20: Меблі, дзеркала (люстра), картинні рами; вироби (що не належать до інших класів) з дерева, кори, очерету, комишу, верби, рогу, кістки, слонової кістки, китового вуса, панцера черепах, черепашок, бурштину, перламутру, морської пінки і замінників цих матеріалів або з пластмас; багети картинних рам; баки (кадоби, чани) неметалеві; завіски, фіранки з бамбука; бамбукові вироби; обручі неметалеві на барила (бочки); барила неметалеві; бібліотечні полиці; бісерні завіски, фіранки, запони декоративні; дверні болти неметалеві; болти неметалеві; крани

до бочок неметалеві; підставки неметалеві під бочки; бочки дерев'яні для відстоювання вина; бочки неметалеві; бочки причальні неметалеві; браслети розпізнавання неметалеві лікарняні; буди для хатніх тварин; бурштин жовтий; бурштинові пластини; бурштинові стрижні; буфети; буфети перемісні (меблі); вантажні обмежувачі неметалеві для залізничних вагонів; вантажні піддони неметалеві; діжі неметалеві для замішування вапняного розчину; вентилі (клапани) водогінні пластмасові; верстаки; верстаки з лещатами неметалеві; вивіски дерев'яні або пластмасові; вирізьблені вироби; вироби мистецькі дерев'яні, воскові, гіпсові або пластмасові; високі кріселка для дітей; вишивальні п'яльця; візки (меблі); віконні фітинги (обладунки) неметалеві; вітрини; вітрини (меблі); вішалки для одягу; вішалки плечикові; вішалки-стояки для одягу; вішалкові гачки неметалеві; віяла особисті неелектричні; вмістини серветкові закріпні неметалеві; вмістища на рідини і гази неметалеві і немуровані; вмістища неметалеві для зберігання і перевозіння; вмістища неметалеві на скраплене паливо; вмістища пластмасові для пакування; застібки неметалеві до вмістищ, посудин; устілки знімні до водогінних раковин; водяні матраци нелікарські (немедичні); воскові фігури; вощини штучні до вуликів; вулики; рамки дерев'яні до вуликів; стільники до вуликів; газетні вітрини; гайки неметалеві; гачки для одягу неметалеві; гачки до завісок, фіранок, запон; гачки неметалеві до одягових вішалок; гвинти неметалеві; гнізда (кубла) для хатніх тварин; дверні ручки неметалеві; дверні фітинги (обладунки) неметалеві; дверцята до меблів; дерев'яні смужки; держаки, ручки до інструментів неметалеві; держална мітел неметалеві; держална прапорів; дзеркальні плитки; дивани; дитячі ліжка (колиски); килимки для дитячих манежів; дошки для ключів; дошки для об'яв; стояки до дощових зонтів або парасольок; драбини дерев'яні або пластмасові; драбини самостійні неметалеві; драбинні щаблі; пластмасові клапани дренажних труб; столи для друкарських машинок; дюбелі (кілки, нагелі, шпильки) неметалеві; екрани (затулки) до камінів; жердини неметалеві; журнальні полиці (стелажі); зав'язки до завісок, фіранок, запон; карнизи до завісок, фіранок, запон; кільця до завісок, фіранок, запон; коточки до завісок, фіранок, запон; рейки до завісок, фіранок, запон; заклепки неметалеві; закупорювальні ковпачки неметалеві; замки неметалеві до транспортних засобів; замки, крім електричних, неметалеві; запори (клямки, защіпки, засуви) для дверей неметалеві; заслони пластинчасті внутрішні; заслони плетені дерев'яні (меблі); застібки неметалеві, негумові, нескляні до пляшок; затискачі (кріпильні гвинти) до тросів (канатів) неметалеві; затискачі пластмасові до тросів (канатів) і труб; затички (чопи) неметалеві; затички (чопи) неметалеві стінні; рухомі декорації, що відтворюють звуки; іменні таблички неметалеві (на двері); канапи; капелюхові вішалки; каркаси ліжок дерев'яні; планки для картинних рам; картки-ключі пластмасові некодовані; картотечні шафи (меблі); кафедри; підставки під квіткові горщики; кілки до наметів неметалеві; підставки (меблі) під кімнатні рослини; кісся неметалеві (держална до кіс); клепки (бочкові); книжкові підставки (меблі); ковпачки (накривки) неметалеві до пляшок; козли для пиляння дров; коліщата неметалеві до меблів; колоди для рубання м'яса (столи); комишеві (очеретяні) плетивні матеріали; комоди; конторки; конторські меблі; коралі; корки; корки до пляшок; коробки (скрині, ящики) дерев'яні або пластмасові; котки дерев'яні на пряжу, шовк, шнури; котки неметалеві, немеханічні для гнучких труб; кошики неметалеві; коші (великі кошики); коші (сажі) на рибу; креслярські столи; крісла (з підлокітниками); крісла (стільці); лави (ослони) (меблі); коліщата неметалеві до ліжок; фітинги (обладунки) неметалеві до ліжок; ліжка для хатніх тварин; ліжка лікарняні; ліжка; лікарські (медичні) шафи; ручні люстерка (туалетні люстерка); манежі для дітей; манекени; масажні столи; матраци пружинні; матраци; матрацики дитячі на сповивання; меблеві переділки дерев'яні; меблеві полиці; меблеві фітинги (обладунки) неметалеві; меблі металеві; меблі шкільні; медові стільники; мисники (шафи, полиці на посуд); мішки спальні туристські; м'які крісла; надувні матраци нелікарські (немедичні); надувні подушки нелікарські (немедичні); надувні подушки постільні нелікарські (немедичні); надувні рекламні предмети; намотувальні котки неметалеві, немеханічні для гнучких труб; ходунки для немовлят; ножові руків'я (рукоятки) неметалеві; номери будинків неметалеві несвітиві; номерні таблички (пластини) реєстраційні неметалеві; одягові чохли (зберігальні); оздоби пластмасові до меблів; оздоби пластмасові до харчових продуктів; опакування для скла або порцеляни; опудала птахів; опудала тварин; ослінчики під ноги; вироби з пазурів тварин; панцери черепах штучні (замінники); пекарські кошики на хліб; піддони неметалеві для перевозіння вантажів; піддони неметалеві для переміщування вантажів; перламутр, необроблений або частково оброблений; крісла для перукарень; письмові столи, секретери; підголівники (меблі); підпірки для рослин або дерев; підставки (меблі); підставки під рахувальні машини; плавучі вмістища неметалеві; плетені вироби; плетиво солом'яне; ящики на пляшки; пляшкові футляри дерев'яні; погруддя дерев'яні, воскові, гіпсові або пластмасові; погруддя для шиття одягу; подушки; подушки диванні; подушки для хатніх тварин; подушки-валики; полиці для зберігання; полиці до картотечних шаф (меблі); посріблене скло (на дзеркала (люстра)); постільні речі, крім білизни; поштові скриньки неметалеві, немуровані; урни для праху; прилавки (столи); пюпітри; вироби з ратиць тварин; вироби з оленячих рогів; вироби з рогів тварин; вироби

з ротангової пальми; рундуки (скрині, ящики) неметалеві; рундуки (шафи) на харчі (м'ясо) неметалеві; рухомі декорації; ручки кулясті неметалеві; шафи для рушників (меблі); сінники (солом'яні, сінні матраци); скриньки на іграшки; вироби з слонової кістки рослинної; смуги з кори коркового дерева; собачі буди; солом'яні смуги; софи; сплетені з соломи вироби, крім циновок; статуетки (фігурки) дерев'яні, воскові, гіпсові або пластмасові; статуї дерев'яні, воскові, гіпсові або пластмасові; стелажі (меблі); стільниці; стільці; стільці металеві; стільчики; столи для сповивання дітей; столи металеві; столи сповивальні настінні; столи; столики на коліщатах для комп'ютерів; столики сервірувальні на коліщатах; стояки до рушниць; суднові трапи неметалеві перемісні для пасажирів; таблички дерев'яні або пластмасові; таці (підноси) неметалеві; тримачі для завісок, фіранок, запон, крім текстильних; трубопровідна арматура неметалева, крім деталей машин; труни; фітинги (обладунки) неметалеві до трун; туалетні столики; умивальники (меблі); вироби з устричних черепашок; шарніри неметалеві; шафи; шафи на документи; шафи на одяг; шезлонги; шерехаті (шершаві) колоди для котів; ширми (меблі); шківи, блоки пластмасові до запинал (заслон); шпаківні; штори віконні внутрішні (меблі); штори віконні текстильні внутрішні; штори паперові; шухляди; щіткові колодки; ясла стійлові.

---

(111) 196733 **(210) m 2013 09756**
(151) 10.03.2015 **(220) 04.06.2013**
(181) 04.06.2023
(732) Товариство з обмеженою відповідальністю "ШОП-ЖСМ";
вул. Стадіонна, 14, кв. 16, м. Київ, 03035 (UA)
(540) **SHOP-GSM**
(511)
Кл. 35: Реклама; аналізування собівартості; аукціонний продаж; вивчання ринку; визначання громадської думки; влаштовування виставок на комерційні або рекламні потреби; влаштовування ярмарків на комерційні або рекламні потреби; демонстрування товарів; ділове досліджування; ділове інформування; ділове оцінювання; ділове розвідування; ділові довідки; досліджування ринкове; економічне прогнозування; представляння продуктів через засоби комунікації з метою роздрібного продажу; збирання статистичних даних; послуги щодо зв'язків з громадськістю; розповсюджування зразків; імпортно-експортні агентства; інтерактивне рекламування через комп'ютерну мережу; комерційна інформація і консультації для споживачів (центри підтримки споживачів); оформляння вітрин; послуги з порівнювання цін; послуги з постачання для інших (закуповування товарів та надавання постачальницьких послуг іншим фірмам); послуги з розміщування рекламних матеріалів; послуги із укладання субдоговорів (комерційна допомога); радіорекламування; реклама поштою; наймання (орендування) місця на рекламу; наймання рекламного часу на засобах інформування; розповсюджування рекламних матеріалів; сприяння продажеві (посередництво); телевізійне рекламування.

---

(111) 196734 **(210) m 2013 10741**
(151) 10.03.2015 **(220) 18.06.2013**
(181) 18.06.2023
(732) Товариство з обмеженою відповідальністю "ВИННИЙ ДІМ ФОТИСАЛЬ";
вул. Садова, 2, с. Танкове, Бахчисарайський р-н, Автономна Республіка Крим, 98471 (UA)
(540) **ТАМЯНКА. ЗОЛОТОЙ ФОНТАН**
ТАМЯНКА. ЗОЛОТИЙ ФОНТАН
(511)
Кл. 33: Вина; пікети (вино з виноградних вичавків).

---

(111) 196735 **(210) m 2013 10828**
(151) 10.03.2015 **(220) 19.06.2013**
(181) 19.06.2023
(732) ІВайДжіеН Лімітед;
Ван Монтаг'ю Плейс, Іст Бей Стріт, Нассау, Багами (BS)
(540) **ENTREPRENEUR OF THE YEAR**
(511)
Кл. 35: Реклама; сприяння продажеві; комплектування штату працівників; бухгалтерський облік; аудит комерційної діяльності; ділове консультування щодо оподатковування, складання податкових декларацій, бухгалтерського обліку, аудиту комерційної діяльності та підприємництва; інтерактивне рекламування через інтернет; керування справами; ділове адміністрування; дорадча допомога, консультування та інформування щодо ділового керування; ділове інформування; канцелярські роботи; визначання громадської думки; вивчання ринку; ділове та маркетингове досліджування; досліджування ринкове щодо фінансових послуг; досліджування ринкове; аналізування ринкових досліджень; послуги, що належать до 35 класу, з оброблянням інформації (даних); влаштовування презентацій на ділові, комерційні та рекламні потреби; консультування щодо керування справами; допомога в керуванні справами; дорадча допомога в ділових операціях; послуги з бізнес-моделювання; послуги щодо реструктуризації бізнесу; ділове консультування щодо керування інтелектуальною власністю; послуги, пов'язані з керуванням штатом працівників; консультування щодо штату працівників; упорядковування (систематизування) інформації комп'ютерних баз даних; керування комп'ютерними файлами; інформування, дорадча допомога та консультування щодо вищезазначених послуг; всі вищезазначені послуги, що надаються за

допомогою електронних засобів або в режимі он-лайн з комп'ютерних баз даних або через мережу інтернет.

Кл. 41: Освіта; виховування; забезпечування навчання; розваги (забави, дозвілля); влаштовування спортивних і культурних заходів; влаштовування та проводіння навчальних занять, семінарів, симпозіумів та конференцій; влаштовування, проводіння, постановка та забезпечування необхідним (крім забезпечування хорчовими продуктами та напоями) церемоній та заходів, дозвільних або навчальних, присвячених досягненням у бізнесі, підприємництві та діяльності підприємців; влаштовування, проводіння, постановка та забезпечування необхідним для змагань (навчальних або дозвільних); влаштовування, проводіння, постановка та забезпечування необхідним для церемоній нагородження; освітні послуги, а саме: проводіння навчальних занять, практикумів, семінарів, он-лайн семінарів в галузі бухгалтерського обліку, бізнесу, аудиту рахунків, складання податкових декларацій, керування справами, фінансового керування, використання комп'ютерного програмного статку; послуги видавництв; готування публікацій за допомогою електронних настільних видавничих засобів; послуги видавництв у галузі бухгалтерського обліку, оподатковування, аудиту, фінансів, економіки, макроекономіки, керування справами, канцелярських робіт, адміністрування, інформаційних технологій; демонстрування на аудіовізуальних дисплеях дозвільних або навчальних презентацій, присвячених визнанню досягнень у бізнесі, підприємництві та діяльності підприємців; створювання аудіовізуальних дозвільних або навчальних презентацій, присвячених визнанню досягнень у бізнесі, підприємництві та діяльності підприємців; видавання книжок та журналів (видавництва); публікування електронних книжок, журналів та статей в комп'ютерних мережах; викладання, навчання та послуги з обміну знаннями для інших у галузі керування ризиками та податкового планування; влаштовування семінарів щодо керування ризиками та податкового планування; влаштовування заходів і церемоній, дозвільних або навчальних, з присудження премій та нагород за досягнення у бізнесі, підприємництві та діяльності підприємців; послуги перекладачів; послуги з усного перекладання; інформування, дорадча допомога та консультування щодо вищезазначених послуг; всі вищезазначені послуги, що надаються за допомогою електронних засобів або в режимі он-лайн з комп'ютерних баз даних або через мережу інтернет.

---

(111) 196736 **(210) m 2013 11461**
(151) 10.03.2015 **(220) 02.07.2013**
(181) 02.07.2023
(732) Товариство з обмеженою відповідальністю Центр науково-технічних послуг "Інжзахист"; вул. Кірова, 81, м. Ялта, Автономна Республіка Крим, 98637 (UA)

(540)

(511)

Кл. 42: Аналізування використовності нафтових родовищ; аналізування води; аналізування комп'ютерної системи; аналізування почерку (графологія); послуги щодо архітектури; архітектурне консультування; досліджування в бактеріології; досліджування в біології; будівельне проектування; вивчання технічних проектів; випробовування матеріалів; випробовування текстилю; встановлювання справжності мистецьких творів; геологічне експертування; геологічне розвідування; досліджування в геології; дизайн в оформлянні інтер'єру; дизайн пакування (послуги); дизайн промисловий; дизайн художній; досліджування у сфері захисту довкілля; досліджування підводне; дублювання комп'ютерних програм; експертування науково-технічне; експертування нафтових родовищ; енергоаудит; консультування щодо енергозберігання; засівання хмар (щоб спричинити опади); послуги із захищання від комп'ютерних вірусів; знімання топографічне; інжиніринг; інсталювання (встановлювання) комп'ютерних програм; калібрування (вимірювання); клінічні випробовування; наймання (прокат) комп'ютерів; наймання (прокат) програмного статку комп'ютерів; обслуговування програмного статку комп'ютерів; оновлювання програмного статку комп'ютерів; розробляння програмного статку комп'ютерів; консультування щодо розробляння та вдосконалювання комп'ютерної техніки; комп'ютерне програмування; відновлювання комп'ютерних даних; проектування комп'ютерних систем; конвертування (перетворювання) даних і комп'ютерних програм (крім фізичного перетворювання); конвертування (перетворювання) даних чи документів з фізичних носіїв на електронні; консультування щодо дизайну веб-сайтів; консультування щодо інформаційних технологій (ІТ); консультування щодо програмного статку для комп'ютерів; досліджування в косметології; метеорологічне інформування; досліджування в механіці; моделювання одягу; моніторинг комп'ютерних систем з віддаленим доступом; надавання наукової інформації, порад, консультацій щодо зменшення викидів вуглекислого газу; надавання пошукових засобів для інтернету; наймання (прокат) веб-серверів; наукові досліджування; розвідування нафти; випробовування нафтових свердловин; обслуго-

вування та створювання веб-сайтів для інших; оцифровування документів (сканування); якісне оцінювання вовни; якісне оцінювання лісу на пні; планування розвитку міст; послуги наукових лабораторій; послуги хостингу; проводіння досліджувань і розробляння нових товарів для інших; програмне забезпечення як послуга (SaaS); розміщування комп'ютерних веб-сайтів; стилізований промисловий дизайн; досліджування в техніці; перевіряння щодо роботопридатності транспортних засобів; досліджування в фізиці; хімічні аналізи; досліджування в хімії; послуги фахівців з хімії; перевіряння якості.

---

(111) **196737** **(210)** **m 2013 11727**
(151) **10.03.2015** **(220)** **04.07.2013**
(181) **04.07.2023**
(310) **85/817,659**
(320) **08.01.2013**
(330) **US**
(732) **Юніверсал Протеін Сапплементс Корпорейшн ДБА Юніверсал Нутрішн;**
3 Термінал Роуд, Нью Брансвік, Нью Джерсі 08901, Сполучені Штати Америки (US)
(540)

(511)
Кл. 5: Дієтичні (дієтологічні) харчові добавки на лікарські (медичні) потреби для вживання людиною.
Кл. 25: Одяг, а саме: капелюхи, шапки, одяг для нижньої частини тіла; одяг для верхньої частини тіла; шорти; кальсони; сорочки; светри бавовняні спортивні; штани тренувальні; шорти тренувальні; куртки тренувальні.
Кл. 35: Розміщування в одному місці, в інтересах інших осіб, товарів для здоров'я та дієти для забезпечення покупцям зручного огляду та придбання цих товарів в магазинах роздрібної торгівлі в режимі реального часу.

---

(111) **196738** **(210)** **m 2013 13351**
(151) **10.03.2015** **(220)** **26.07.2013**
(181) **26.07.2023**
(554) Об'ємний знак
(732) **Васильєв Олег Васильович;**
вул. Іцхака Рабіна, 6, кв. 23, м. Одеса, 65076 (UA)
Остапенко Лариса Михайлівна;
вул. Академіка Вільямса, 52, корп. 2, кв. 40, м. Одеса, 65015 (UA)
(540)

(511)
Кл. 5: Дієтичні напої лікарські; напої лікувальні; олії лікувальні; продукти для дитячого харчування; солодові молочні напої лікарські; дієтичні харчові продукти лікарські; хліб для діабетиків на лікарські (медичні) потреби.
Кл. 29: Альгінати на кулінарні потреби; анчоуси (хамса); арахіс оброблений; арахісове масло; бекон; білки харчові (альбуміни), що належать до 29 класу; білки харчові (протеїни), що належать до 29 класу; білок яєчний; боби законсервовані; бульйони (м'ясні відвари); складники для готування бульйонів; бульйонні концентрати; варення; вершки збиті; вершки молочні; екстракти харчові з водоростей; устриці неживі; горіхи оброблені; горох законсервований; гриби законсервовані; гумос (паста з гороху нут); деруни; джеми; дичина забита; желатина харчова; желе м'ясні; желе харчові; жир кістковий харчовий; жир кокосовий; жир свинячий харчовий; жири харчові тваринні; жирові речовини для виготовляння харчових жирів; жирові суміші на бутерброди; жовток яєчний; журавлинний (клюквовий) соус; заморожені фрукти; засолена риба; фрукти зацукровані; ізюм (родзинки); ікра; імбирний джем; йогурт; какаове масло; капуста квашена; картопля хрустка; картопляні кришеники (хрусткі); картопляні пластівці; кефір; кістковий мозок тваринний харчовий; клей риб'ячий харчовий; клеми неживі; ковбасні вироби; кокосова олія; кокосове масло; какаовий жир; кокосові горіхи сухі; креветки неживі; креветки пилчасті неживі; кришеники фруктові (сухі); кров'яна ковбаса (кров'янка); крокети; кукурудзяна олія; кумис; кунжутова олія; лангусти неживі; лосось; м'якуш фруктовий; м'ясні екстракти; м'ясні консерви; м'ясо; м'ясо законсервоване; м'ясо солоне (солонина); маргарин; мармелад; масло; масло шоколадне; масляний крем; мигдаль товчений; мідії неживі; молоко; молочні напої з перевагою молока; молочні продукти; молюски неживі; морські голотурії неживі; овочеві консерви; овочеві салати; овочеві соки для куховарення; овочеві супи; овочі законсервовані; овочі скуховарені; овочі сухі; огірки дрібні; оливки законсервовані; оливкова олія харчова; омари неживі; оселедці; пальмова олія харчова; пальмоядрова олія харчова; паштети печінкові; пектини на кулінарні потре-

би; печінка; пилок на харчові продукти; повидла; фрукти, поглазуровані цукром; подрібнені овочі в маринаді; порошок яєчний; птиця свійська (забита); раки неживі; ракоподібні неживі; риба нежива; риба законсервована; рибне борошно харчове; рибне філе; рибні консерви; рибні харчові продукти; ріпакова олія харчова; салати фруктові; сало свиняче; сардини; свинина; сири; сироватка молочна; сичуг; яйця слимаків харчові; соєвий сир; соєві боби законсервовані харчові; солонощі; соняшникова олія харчова; сосиски; сосиски у тісті; сочевиця законсервована; супи; суміші для готування супів; сьомга; тагіні (паста з насіння кунжуту); тельбухи; томатна паста; томатний сік для куховарення; трюфелі (гриби) законсервовані; тунець; фініки; фрукти законсервовані; фрукти, законсервовані спиртом; фруктова цедра; фруктові желе; фруктові компоти, узвари; фруктові консерви; харчові жири; харчові олії; харчові пташині гнізда (китайські ласощі); цибуля законсервована; шинка; шовкопрядові лялечки харчові; яблучне пюре; яйця.

Кл. 30: Арахісові кондитерські вироби; насіння бодяну (зірчастого анісу); бобове борошно; борошно харчове; борошно з тапіоки харчове; борошняні вироби; борошняні кондитерські вироби; булочки; булочки здобні; бутерброди (канапки, сандвічі); ванілін (замінник ванілі); ваніль (запашник); вафлі; вермішель; вівсяне борошно; вівсяні пластівці; вівсяні продукти; водорості (приправа); галетне печиво; ганусове (анісове) насіння; гвоздика (прянощі); гірчиця; гірчичне борошно; глюкоза на кулінарні потреби; добавки (приправа); дріжджі; дріжджі спресовані нелікарські (немедичні); есенції до харчових продуктів, крім ефірних есенцій і ефірних олій; желе фруктові (кондитерські вироби); жуйки (жуйні гумки) фруктові нелікарські (немедичні); жуйки (жуйні гумки) нелікарські (немедичні); заварний крем; закваска; запашники до напоїв, крім ефірних олій; запашники харчові; запашники, крім ефірних олій; речовини для усталювання збитих вершків; згусники для куховарення; зернові продукти; імбир (прянощі); йогурт заморожений (льодяні кондитерські вироби); кава; кава непряжена (нежарена); кавові замінники; кавові запашники; кавові напої; кавові напої з молоком; кавові рослинні замінники; какао; какао з молоком; какаові напої; какаові продукти; каперці (приправа); карамелі (цукерки); карамельки-таблетки (кондитерські вироби); карі (кері) (гостра приправа); картопляне борошно харчове; кетчуп (соус); кефір заморожений (льодяні кондитерські вироби); клейковина харчова; в'язівні речовини для ковбас; кондитерські вироби (солодощі); коржі кукурудзяні; кориця (прянощі); крохмаль харчовий; крохмальні харчові продукти; крупи харчові; кукурудза подрібнена; кукурудза пряжена (жарена); кукурудзяне борошно; кукурудзяні баранці; кукурудзяні пластівці; куркума харчова; кускус (манна крупа); ласощі для прикрашання новорічних ялинок; лід для охолоджування; лід натуральний або штучний; лід харчовий; локричні кондитерські вироби; локшина; льодяники (смоктунці); м'ясна підлива; м'якшівні речовини для м'яса (побутові); пироги з м'ясом; м'ята до солодощів; м'ятні цукерки; майонез; макарони; макаронні вироби; мальтоза; манна крупа; маринад овочевий (приправа); марципани; маткове молочко бджолине харчове, крім лікарського (медичного); мед; меляса харчова; мигдаль пряжений (жарений) (праліне); мигдальне печиво; мигдальне тісто; мигдальні кондитерські вироби; млинарські продукти; млинці; млинці фаршировані; молочні каші харчові; морозиво; в'язівні речовини для морозива; порошки на морозиво; морська вода для куховарення; мускатні горіхи; муслі; настоянки нелікувальні; овес очищений; овес подрібнений; оцет; палички локричні (кондитерські вироби); пельмені; перець; перець (прянощі); перець запашний; печиво; пивний оцет; пироги; пироги (кондитерські вироби); пироги із різною начинкою; підсолоджувачі природні; піца; пластівці (зернові продукти); плачинди; помадки (кондитерські вироби); приправи; присмаки; прісний хліб; прополіс (бджолиний клей) харчовий; пряники; пудинги; пшеничне борошно; рис; розчина (запарка) на тісто; саго (крупи); приправи до салату; суші; селерна сіль; сироп мелясовий; сіль для консервування харчових продуктів; сіль кухонна; соєве борошно; соєвий соус; солод харчовий; солодове сухе печиво; солодові екстракти харчові; соуси (приправи); спагеті; сухарі; сухарі панірувальні; сухе печиво; табуле; такос; тапіока; тістечка; тістечка маленькі; томатний соус; тонке сухе печиво (крекер); торти; торти, пироги з фруктами; запашники до тортів, тістечок, крім ефірних олій; пудра на торти, тістечка; тісто на торти, тістечка; харчові прикраси для тортів, тістечок; торти, тістечка рисові; фруктове морозиво; халва; хліб; цикорій (кавовий замінник); цукерки; цукор; цукрові кондитерські вироби; чай; напої на основі чаю; чай холодний; чай-глясе; чатні (приправа); шафран (присмака); шоколад; шоколадні напої; шоколадні напої з молоком; ячмінне (ячне) борошно; ячмінь очищений; ячмінь подрібнений; пряні трави законсервовані (приправи).

Кл. 32: Аперитиви неалкогольні; арахісове молоко (неалкогольний напій); безалкогольні напої; безалкогольні фруктові екстракти; безалкогольні фруктові напої; порошки для виготовляння газованих напоїв; таблетки для виготовляння газованих напоїв; виноградне сусло; вода зельтерська; вода літієва; води (напої); води столові; газовані води; складники для виготовляння газованих вод; есенції для виготовляння напоїв; ізотонічні напої; імбирне пиво; коктейлі неалкогольні; лимонади; складники для виготовляння лікерів; мигдалеве молоко (напій); мінеральні води (напої); складники для виготовляння мінеральних вод; напої з молочної сироватки; складники для виготовляння напоїв; нектар

фруктовий неалкогольний; овочеві соки (напої); оршад (напій); пивне сусло; пиво; сарсапарель (безалкогольний напій); сидр безалкогольний; сиропи до напоїв; сиропи на лимонади; содова вода; соки фруктові; солодове пиво; солодове сусло.

---

(111) **196739** **(210)** **m 2013 13352**
(151) **10.03.2015** **(220)** **26.07.2013**
(181) **26.07.2023**
(554) Об'ємний знак
(732) **Васильєв Олег Васильович;**
вул. Іцхака Рабіна, 6, кв. 23, м. Одеса, 65076 (UA)
Остапенко Лариса Михайлівна;
вул. Академіка Вільямса, 52, корп. 2, кв. 40, м. Одеса, 65015 (UA)
(540)

(511)

Кл. 5: Дієтичні напої лікарські; напої лікувальні; олії лікувальні; продукти для дитячого харчування; солодові молочні напої лікарські; дієтичні харчові продукти лікарські; хліб для діабетиків на лікарські (медичні) потреби.

Кл. 29: Альгінати на кулінарні потреби; анчоуси (хамса); арахіс оброблений; арахісове масло; бекон; білки харчові (альбуміни), що належать до 29 класу; білки харчові (протеїни), що належать до 29 класу; білок яєчний; боби законсервовані; бульйони (м'ясні відвари); складники для готування бульйонів; бульйонні концентрати; варення; вершки збиті; вершки молочні; екстракти харчові з водоростей; устриці неживі; горіхи оброблені; горох законсервований; гриби законсервовані; гумос (паста з гороху нут); деруни; джеми; дичина забита; желатина харчова; желе м'ясні; желе харчові; жир кістковий харчовий; жир кокосовий; жир свинячий харчовий; жири харчові тваринні; жирові речовини для виготовляння харчових жирів; жирові суміші на бутерброди; жовток яєчний; журавлинний (клюквовий) соус; заморожені фрукти; засолена риба; фрукти зацукровані; ізюм (родзинки); ікра; імбирний джем; йогурт; какаове масло; капуста квашена; картопля хрустка; картопляні кришеники (хрусткі); картопляні пластівці; кефір; кістковий мозок тваринний харчовий; клей риб'ячий харчовий; клеми неживі; ковбасні вироби; кокосова олія; кокосове масло; какаовий жир; кокосові горіхи сухі; креветки неживі; креветки пилчасті неживі; кришеники фруктові (сухі); кров'яна ковбаса (кров'янка); крокети; кукурудзяна олія; кумис; кунжутова олія; лангусти неживі; лосось; м'якуш фруктовий; м'ясні екстракти; м'ясні консерви; м'ясо; м'ясо законсервоване; м'ясо солоне (солонина); маргарин; мармелад; масло; масло шоколадне; масляний крем; мигдаль товчений; мідії неживі; молоко; молочні напої з перевагою молока; молочні продукти; молюски неживі; морські голотурії неживі; овочеві консерви; овочеві салати; овочеві соки для куховарення; овочеві супи; овочі законсервовані; овочі скуховарені; овочі сухі; огірки дрібні; оливки законсервовані; оливкова олія харчова; омари неживі; оселедці; пальмова олія харчова; пальмоядрова олія харчова; паштети печінкові; пектини на кулінарні потреби; печінка; пилок на харчові продукти; повидла; фрукти, поглазуровані цукром; подрібнені овочі в маринаді; порошок яєчний; птиця свійська (забита); раки неживі; ракоподібні неживі; риба нежива; риба законсервована; рибне борошно харчове; рибне філе; рибні консерви; рибні харчові продукти; ріпакова олія харчова; салати фруктові; сало свиняче; сардини; свинина; сири; сироватка молочна; сичуг; яйця слимаків харчові; соєвий сир; соєві боби законсервовані харчові; солонощі; соняшникова олія харчова; сосиски; сосиски у тісті; сочевиця законсервована; супи; суміші для готування супів; сьомга; тагіні (паста з насіння кунжуту); тельбухи; томатна паста; томатний сік для куховарення; трюфелі (гриби) законсервовані; тунець; фініки; фрукти законсервовані; фрукти, законсервовані спиртом; фруктова цедра; фруктові желе; фруктові компоти, узвари; фруктові консерви; харчові жири; харчові олії; харчові пташині гнізда (китайські ласощі); цибуля законсервована; шинка; шовкопрядові лялечки харчові; яблучне пюре; яйця.

Кл. 30: Арахісові кондитерські вироби; насіння бодяну (зірчастого анісу); бобове борошно; борошно харчове; борошно з тапіоки харчове; борошняні вироби; борошняні кондитерські вироби; булочки; булочки здобні; бутерброди (канапки, сандвічі); ванілін (замінник ванілі); ваніль (запашник); вафлі; вермішель; вівсяне борошно; вівсяні пластівці; вівсяні продукти; водорості (приправа); галетне печиво; ганусове (анісове) насіння; гвоздика (прянощі); гірчиця; гірчичне борошно; глюкоза на кулінарні потреби; добавки (приправа); дріжджі; дріжджі спресовані нелікарські (немедичні); есенції до харчових продуктів, крім ефірних есенцій і ефірних олій; желе фруктові (кондитерські вироби); жуйки (жуйні гумки) фруктові нелікарські (немедичні); жуйки (жуйні гумки) нелікарські (немедичні); заварний крем; закваска; запашники до напоїв, крім ефірних олій; запашники харчові; запашники, крім ефірних олій; речовини для усталювання збитих вершків; згусники для куховарення; зернові продукти; імбир (прянощі); йогурт заморожений (льодяні кондитерські вироби); кава; кава не-

пряжена (нежарена); кавові замінники; кавові запашники; кавові напої; кавові напої з молоком; кавові рослинні замінники; какао; какао з молоком; какаові напої; какаові продукти; каперці (приправа); карамелі (цукерки); карамельки-таблетки (кондитерські вироби); карі (кері) (гостра приправа); картопляне борошно харчове; кетчуп (соус); кефір заморожений (льодяні кондитерські вироби); клейковина харчова; в'язівні речовини для ковбас; кондитерські вироби (солодощі); коржі кукурудзяні; кориця (прянощі); крохмаль харчовий; крохмальні харчові продукти; крупи харчові; кукурудза подрібнена; кукурудза пряжена (жарена); кукурудзяне борошно; кукурудзяні баранці; кукурудзяні пластівці; куркума харчова; кускус (манна крупа); ласощі для прикрашання новорічних ялинок; лід для охолоджування; лід натуральний або штучний; лід харчовий; локричні кондитерські вироби; локшина; льодяники (смоктунці); м'ясна підлива; м'якшівні речовини для м'яса (побутові); пироги з м'ясом; м'ята до солодощів; м'ятні цукерки; майонез; макарони; макаронні вироби; мальтоза; манна крупа; маринад овочевий (приправа); марципани; маткове молочко бджолине харчове, крім лікарського (медичного); мед; меляса харчова; мигдаль пряжений (жарений) (праліне); мигдальне печиво; мигдальне тісто; мигдальні кондитерські вироби; млинарські продукти; млинці; млинці фаршировані; молочні каші харчові; морозиво; в'язівні речовини для морозива; порошки на морозиво; морська вода для куховарення; мускатні горіхи; муслі; настоянки нелікувальні; овес очищений; овес подрібнений; оцет; палички локричні (кондитерські вироби); пельмені; перець; перець (прянощі); перець запашний; печиво; пивний оцет; пироги; пироги (кондитерські вироби); пироги із різною начинкою; підсолоджувачі природні; піца; пластівці (зернові продукти); плачинди; помадки (кондитерські вироби); приправи; присмаки; прісний хліб; прополіс (бджолиний клей) харчовий; пряники; пудинги; пшеничне борошно; рис; розчина (запарка) на тісто; саго (крупи); приправи до салату; суші; селерна сіль; сироп мелясовий; сіль для консервування харчових продуктів; сіль кухонна; соєве борошно; соєвий соус; солод харчовий; солодове сухе печиво; солодові екстракти харчові; соуси (приправи); спагеті; сухарі; сухарі панірувальні; сухе печиво; табуле; такос; тапіока; тістечка; тістечка маленькі; томатний соус; тонке сухе печиво (крекер); торти; торти, пироги з фруктами; запашники до тортів, тістечок, крім ефірних олій; пудра на торти, тістечка; тісто на торти, тістечка; харчові прикраси для тортів, тістечок; торти, тістечка рисові; фруктове морозиво; халва; хліб; цикорій (кавовий замінник); цукерки; цукор; цукрові кондитерські вироби; чай; напої на основі чаю; чай холодний; чай-глясе; чатні (приправа); шафран (присмака); шоколад; шоколадні напої; шоколадні напої з молоком; ячмінне (ячне) борошно; ячмінь очищений; ячмінь подрібнений; пряні трави законсервовані (приправи).

Кл. 32: Аперитиви неалкогольні; арахісове молоко (неалкогольний напій); безалкогольні напої; безалкогольні фруктові екстракти; безалкогольні фруктові напої; порошки для виготовляння газованих напоїв; таблетки для виготовляння газованих напоїв; виноградне сусло; вода зельтерська; вода літієва; води (напої); води столові; газовані води; складники для виготовляння газованих вод; есенції для виготовляння напоїв; ізотонічні напої; імбирне пиво; коктейлі неалкогольні; лимонади; складники для виготовляння лікерів; мигдалеве молоко (напій); мінеральні води (напої); складники для виготовляння мінеральних вод; напої з молочної сироватки; складники для виготовляння напоїв; нектар фруктовий неалкогольний; овочеві соки (напої); оршад (напій); пивне сусло; пиво; сарсапарель (безалкогольний напій); сидр безалкогольний; сиропи до напоїв; сиропи на лимонади; содова вода; соки фруктові; солодове пиво; солодове сусло.

---

(111) **196740** **(210)** **m 2013 13918**
(151) **10.03.2015** **(220)** **02.08.2013**
(181) **02.08.2023**
(732) **РОЯЛТОН ОВЕРСІЗ ЛТД;**
325 Вотерфрант Драйв, Омар Годж Білдінг 2нд Флор Вікемз Кей, Роуд Таун, Тортола, Британські Вірґінські Острови (VG)
(540)

HÖFEN

(511)

Кл. 8: Ножі; столові прибори (ножі, виделки, ложки); овочерізки (ручні); овочерізальні ножі; абразивні ручні інструменти; садівниче (городницьке) ручне знаряддя; ручні інструменти та знаряддя для стриження тварин; кочерги; ножі (добувачки) консервні неелектричні; інструменти для відкривання устриць; кухонні ножиці.

Кл. 21: Кухонний посуд (набори); куховарське начиння неелектричне; керамічний посуд; неелектричні побутові млинки; підноси побутові; вмістини побутові або кухонні; кавові сервізи; чайні сервізи; нетермоелектричні хого; чашки не з коштовних металів; вмістини для пиття; пляшки; графини для води; чайники неелектричні; горщечки для куховарення; сковороди; каструлі; решітки для жарення (побутові); пляшкові добувачки (відкорковники); вмістини для охолоджування пляшок; горщики; пляшки для оцту; карафки (графинчики) (на оцет або олію); перечниці; цукорниці.

---

(111) **196741** **(210)** **m 2013 14058**
(151) **10.03.2015** **(220)** **05.08.2013**
(181) **05.08.2023**
(591) чорний, синій
(732) **Шпак Олександр Миколайович;**
вул. Мілютенка, 11 А, кв. 42, м. Київ, 02156 (UA)

(540)

myPhone

Дивись кольорову копію з оригіналу зображення знака в кінці бюлетеня

(511)

Кл. 9: Акумулятори електричні; акустичні пристрої зв'язку; аудіовізуальні навчальні засоби; блоки пам'яті або мікропроцесори (зінтегровані (інтегральні) схеми); блокноти-комп'ютери; видання електронні завантажні; вилки, розетки штепсельні тощо (електричні з'єднувачі); вимикачі електричні; вимірювальні інструменти; високочастотна апаратура; відеоекрани; пристрої для відеозаписування; касети з відеоіграми; відеокамери; відеокасети; відеотелефони; відповідачі телефонні; візири до фотоапаратів; гарнітура для телефонів; головні процесові блоки (процесори); грамплатівки, звукозаписові диски; гучномовці; джукбокси (дисководи з автоматичною заміною дисків до комп'ютерів); дзвоники сигнальні; диктофони; дискети; програвачі дисків DVD; апаратура для дистанційного керування; діафрагми для дослідницької апаратури; діафрагми до фотоапаратів; дозатори (дозувальні пристрої); екрани фотографічні; електронні етикетки (налички) до товарів; електронні кишенькові перекладачі; електронні олівці (елементи дисплеїв); електронні оповіщальні дошки; записники електронні; звуковідтворювальна апаратура; звукозаписувальна апаратура; звукопередавальні апарати; з'єднувачі (обладдя для оброблення інформації); зчитувачі (обладдя для оброблення інформації); інтерфейси до комп'ютерів; кабелі (жильники) волоконні оптичні; кабелі (жильники) електричні; калькулятори кишенькові; килимки під комп'ютерні мишки; кінокамери (камери кінознімальні); монтажні пристрої для кіноплівок; компакт-диски (аудіо-, відео-); компаси; комп'ютери; комп'ютерні клавіатури; комп'ютерні периферійні пристрої; комп'ютерні програми (завантажний програмний статок); комутаційні (перемикальні) електричні апарати; ліхтарі, лампи оптичні; магнітні носії інформації; мегафони; медіаплеєри портативні; мишки комп'ютерні (обладдя для оброблення інформації); мікропроцесори; мікроскопи; мікрофони; модеми; монітори (комп'ютерні складники); навігаційні прилади і інструменти; навчальна апаратура; наголовні навушники; наснажувальні пристрої для акумуляторів; неонові лампи; ноутбуки (портативні комп'ютери); носії інформації оптичні; оптичні вироби; оптичні прилади і інструменти; очищальні пристрої для грамплатівок, звукозаписових дисків; переговорна апаратура (внутрішня); переговорні трубки; передавачі далекого зв'язку (телекомунікації); передавачі електронних сигналів; переносні телефони; персональні стереопрогравачі; підставки під зап'ястя для роботи з комп'ютером; плати до інтегральних схем; аудіо-, відеоприймачі; принтери до комп'ютерів; проводи телефонні; програвачі (плеєри) компакт-дисків; проекційні апарати; пульти керування електричні; радари; радіотелеграфні станції; радіотелефонні станції; рації переносні; ремінці до стільникових телефонів; рінгтони для мобільних телефонів завантажні; світлопроменеві електронні покажчики; світлофільтри фотографічні; сканери (обладдя для оброблення інформації); спостерігальні прилади; сумки, призначені для портативних комп'ютерів; телевізори; телеграфні апарати; телефонні апарати; телефонні трубки (слухавки); триноги (штативи) до фотоапаратів; факсимільні апарати; флеш-накопичувачі usb; фотоапарати; фотоелементи; фотоблискавки; фотозатвори; фотокопіювальні апарати; касети на фотоплатівки; фототелеграфні апарати; футляри на фотоапарати і фотознаряддя (спеціальні); цифрові фоторамки; чохли на портативні комп'ютери.

---

(111) **196742** **(210)** **m 2013 14278**
(151) **10.03.2015** **(220)** **08.08.2013**
(181) **08.08.2023**
(732) **Товариство з обмеженою відповідальністю "ЛЮКСОПТИКА ХОЛДІНГ"; вул. Івана Мазепи, 10, м. Київ, 01010 (UA)**

(540)

linza

(511)

Кл. 5: Фармацевтичні та ветеринарні препарати; гігієнічні препарати на лікарські (медичні) потреби; дієтичні речовини на лікарські (медичні) потреби, дитяче харчування; пластири, перев'язувальні матеріали; матеріали для пломбування зубів і виготовляння зубних виліпків; дезінфікувальні засоби; препарати для нищення паразитів і шкідників; фунгіциди, гербіциди; краплі (розчини, суспензії), мазі та лікувальні гелі для очей; лікарські (медичні) пов'язки на очі; вітамінні препарати для очей; протиглаукомні препарати; зволожуючі та в'язівні лікувальні препарати для очей (препарати штучної сльози).

Кл. 35: Реклама; керування справами; ділове адміністрування; канцелярські роботи; аукціонний продаж; влаштовування виставок та ярмарків на комерційні або рекламні потреби, в тому числі в мережі інтернет; влаштовування і проводіння різноманітних рекламних акцій, рекламних кампаній, опитувань, промо-акцій, медіа-акцій; визначання громадської думки; вивчання ринку; демонстрування товарів, у тому числі: окулярів, контактних лінз, оптичних коригувальних лінз, оправ до окулярів, скелець до окулярів, оптичних і медичних виробів, друкованих видань; комерційна інформація і консультації для споживачів (центри підтримки споживачів); імпортно-експортні агентства; послуги з імпорту-експорту різноманітних товарів, у тому числі: окулярів, контактних лінз, оптичних коригувальних лінз, оправ до окулярів, скелець до окулярів, оптичних і медичних виробів, друкованих видань; досліджування ринкове; маркетинг; збирання інформації до комп'ютерних баз даних; розповсюджування зразків; найман-

ня (прокат) рекламних матеріалів; наймання рекламного часу на засобах інформування; послуги щодо просування торговельних марок; послуги з постачання для інших (закуповування товарів та надавання постачальницьких послуг іншим фірмам); оновлювання, коригування та удосконалювання рекламних матеріалів; готування рекламних матеріалів; публікування рекламних текстів; готування рекламних смуг; наймання місця на рекламу; радіорекламування; реклама поштою; рекламні агентства; розповсюджування рекламних матеріалів; телевізійне рекламування; знімання рекламних відеороликів; телемаркетинг; рекламування через комп'ютерну мережу; розміщування в одному місці, на користь іншим особам, асортименту різноманітних товарів, у тому числі товарів 5 класу, яке дозволяє покупцям зручно оглядати та купувати ці товари у пунктах роздрібної та оптової торгівлі, у тому числі у аптеках та фірмових магазинах; розміщування в одному місці, на користь іншим особам, асортименту різноманітних товарів, у тому числі товарів 5 класу, яке дозволяє покупцям зручно оглядати та купувати ці товари за допомогою мережі інтернет; розміщування в одному місці, на користь іншим особам, асортименту різноманітних товарів, у тому числі товарів 5 класу, яке дозволяє покупцям зручно оглядати та купувати ці товари за допомогою поштового замовляння, засобів зв'язку, каналів-телемагазинів; сприяння продажеві (посередництво), у тому числі сприяння продажеві оптичних товарів та приладдя і аксесуарів до них; представляння продуктів через засоби комунікації з метою роздрібного продажу; комерційне керування ліцензуванням товарів і послуг для інших; адміністративне оброблення замовлень на купівлю; інформування та консультування щодо всіх вищезазначених послуг.

Кл. 44: Лікарські (медичні) послуги, у тому числі послуги офтальмологічних закладів охорони здоров'я; послуги диспансерів; лікарні; приватні лікарні; послуги поліклінік; послуги центрів корекції зору, в тому числі: комп'ютерна діагностика зору, підбір лінз та окулярів, диспансерний облік, наглядання та лікування пацієнтів, що використовують контактні лінзи; надавання лікарських рекомендацій щодо використання різноманітних засобів догляду за офтальмологічними виробами, послуги окулістів (очників); інформування та консультування щодо всіх вищезазначених послуг, у тому числі фармацевтичне консультування.

---

(111) **196743** **(210)** **m 2013 14301**
(151) **10.03.2015** **(220)** **08.08.2013**
(181) **08.08.2023**
(591) синій, червоний, сірий
(732) **Товариство з обмеженою відповідальністю "Твінс Тек-Україна";**
вул. Васильківська, 30, м. Київ, 03022 (UA)

(540)

Дивись кольорову копію з оригіналу зображення знака в кінці бюлетеня

(511)

Кл. 3: Абразиви (абразивні матеріали); абразивне полотно; абразивне полотно скляне; абразивний папір; аерозолі для освіжання подиху; алмазний пил (абразив); алюмінієві галуни (в'яжучі); амбра (парфуми); антистатики побутові; барвники для прання; барвники косметичні; барвояскравильні хімікати побутові (прання); бергамотова олія; саше (сухі запашники) для духмянення білизни; благовонні палички; препарати для надання листю рослин блиску; блиск пральний; блискувальні препарати; бодянова есенція; барвники для бороди; пасти для бритвогострильних пасків; камені для бриття (в'яжучі); мило для бриття; препарати для бриття; косметика для брів; олівці для брів; вазелін косметичний; косметичні препарати до ванн; солі для ванн, крім лікувальних; вата косметична; ватні палички косметичні; вакса (крем) до взуття; креми до взуття; лискувальні препарати до взуття; вибілювальна сода; вибілювальні креми для шкіри; вибілювальні препарати пральні; вибілювальні солі; гелі для вибілювання зубів; вибілювачі (знебарвники) на косметичні потреби; вибілювачі для ременю (вичиненої шкіри); косметичні препарати для надавання витонченого вигляду; візерунки перевідні косметичні; косметика для вій; вії штучні; клеї для кріплення штучних вій; віск для вусів; віск для ременю (вичиненої шкіри); віск кравецький; віск лискувальний; віск шевський (для ниток); розчини для миття вітрового (переднього) скла; барвники для волосся; депілятори (засоби для видаляння волосся); лосьйони для волосся; препарати для кучерявлення волосся; вулканний попіл для чищення; в'язівники (в'язівні речовини) на косметичні потреби; ганчірки, просочені мийними засобами, для прибирання; гаультерієва олія; гелі, що належать до 3 класу, для рук, тіла та ніг; геліотропін; гераніол; жавелева вода (гіпохлорид калію); грим; препарати для знімання гриму (макіяжу); препарати для гриму (макіяжу); губна помада; дезінфікувальне мило; дезодоранти для людей або тварин; дезодорувальне мило; депіляторний крем; шампуні для домашніх тварин; духмяна вода; духмяна деревина; екстракти квіткові (парфуми); есенції ефірні; ефірні олії; жавелева вода; жасминна олія; жири косметичні; замочувальні препарати для прання; запашники (ефірні олії); запашники до напоїв (ефірні олії); запашники до тістечок і тортів (ефірні олії); захисні (захистові) лискувальні речовини для ременю (вичиненої шкіри); знебарвники (знебарвлювальні препарати); знежирювачі, крім промислових; зненакипники (хімічні засоби для видаляння накипу) побутові;

зубні порошки, пасти; лискувальні препарати для зубних протезів; препарати для чищення зубних протезів; іонон (парфуми); препарати для видаляння іржі; карбід кремнію (абразив); карбіди металів (абразиви); основи для квіткових парфумів; ефірні олії з кедрового дерева; клеї для кріплення накладного волосся; клейкі речовини на косметичні потреби; кора мильного дерева для прання; корунд (абразив); косметика; косметика для тварин; косметична пудра; косметичні маски; косметичні набори; крейда для білення; крейда чистильна; креми косметичні; креми, що належать до 3 класу, для тіла, рук та ніг; крохмаль для прання; крохмаль лискувальний для прання; кускове туалетне мило; лавандова вода; лавандова олія; ладан; змивальні препарати для лаків; лаки для волосся; лаки для нігтів; лимонні (цитронові) ефірні олії; лискувальний папір; лискувальні камені; лискувальні пасти; лискувальні препарати; лискувальні препарати для меблів і підлоги; лікувальне мило; лосьйони косметичні; серветки, просочені косметичними лосьйонами; лосьйони після бриття; лощильні препарати (крохмалення); мастика для паркету; протиковзова мастика для підлоги; мигдалева олія; мигдалеве мило; мигдалеве молочко косметичне; мийна сода для чищення; мийні засоби, крім промислових і лікарських (медичних); мийні препарати; мило; мило для яскравлення тканин; мило кускове; мило проти пітніння ніг; мило протипотове; молочко очищальне туалетне; мускус (парфуми); м'якшівники тканин для прання; м'ята на парфуми; м'ятна есенція (ефірна олія); наждак; наждачне полотно; наждачний папір; нашатирний спирт (мийний засіб); нейтралізанти для тривкого (перманентного) кучерявлення (завивання волосся); блиск для нігтів; препарати для доглядання нігтів; нігті штучні; обкурювальні препарати (парфуми); одеколони; олівці косметичні; олії для парфумів; олії косметичні; олії туалетні; олії чистильні; олія терпентинна (скипидарна) для знежирювання; парфумерні вироби; парфуми; паста пральна; пемза; перекис водню для косметики; віск на підлогу; протиковзові рідини для підлоги; розчинники підлогової мастики (чистильні препарати); препарати для виводіння плям; стиснене повітря в контейнерах для чищення або видаляння пилу; полірувальний порошок (крокус); змивальні препарати для політури; препарати для полоскання рота, крім лікарських (медичних); помади косметичні; пральні препарати; препарати для сухого чищення; протипітники (протипотові препарати) туалетні; сафрол; синька пральна; скипидар для знежирювання; косметичні засоби для смагнення; сода лужна; препарати для чищення забитих стічних труб; суміші духмяні (пахощі); талькова присипка; тампони (туалетні); терпени (ефірні олії); точильні, шліфувальні препарати; трепел для лискування; трояндова олія; речі туалету; туалетна вода; туш (фарба) для вій та брів; препарати для змивання фарб; фарби косметичні; чистильні (лискувальні) препарати; чистильні препарати; чистильні розчини; шампуні; шевський віск; косметичні препарати для догляду шкіри; креми для вичиненої шкіри (ременю); шліфувальне полотно; шліфувальна шкурка; шліфувальні камені; чистильні препарати для шпалер.

Кл. 5: Абразивні матеріали зубничі (стоматологічні); акарициди; аконітин; алкалоїди на лікарські (медичні) потреби; ацетат алюмінію на фармацевтичні потреби; альгіциди; альдегіди на фармацевтичні потреби; амальгами зубні; амінокислоти на ветеринарні потреби; амінокислоти на лікарські (медичні) потреби; анальгетики (знеболювачі, знеболювальні засоби); кора ангустури на лікарські (медичні) потреби; анестетики (знечулювачі, знечулівні засоби); антибіотики; апетитостримувачі на лікарські (медичні) потреби; аптечки першої допомоги; ацетати на фармацевтичні потреби; бавовняна тканина на лікарські (медичні) потреби; бадьорівники (тонізівники) (бадьорівні, тонізівні лікарські препарати); бактерицидні засоби; бактерійні отрути; бактерійні препарати на лікарські (медичні) та ветеринарні потреби; поживні середовища для бактеріологічних культур; бактеріологічні препарати на лікарські (медичні) та ветеринарні потреби; бальзами лікувальні; бальзамічні препарати на лікарські (медичні) потреби; бандажі (пов'язки, бинти) гігієнічні; бандажі менструальні (місячкові); безмікробна (асептична) вата; безтютюнові сигарети лікарські (медичні); бинти перев'язувальні; білкове молоко (дієтичне); білкові препарати на лікарські (медичні) потреби; білкові харчові продукти на лікарські (медичні) потреби; біологічні препарати ветеринарні; біологічні препарати на лікарські (медичні) потреби; біоциди; препарати на фармацевтичні потреби з бісмуту; бісмут азотнокислий основний на фармацевтичні потреби; олівці від бородавок; борошно на фармацевтичні потреби; браслети на лікарські (медичні) потреби; бром на фармацевтичні потреби; бронхорозширювальні препарати; вагінальні промивальні засоби; хімічні препарати для діагностування вагітності; вазелін на лікарські (медичні) потреби; вакцини; терапевтичні препарати до ванн; солі до лікувальних ванн з мінеральних вод; ванни кисневі; ванни лікувальні; солі для лікувальних ванн; препарати з вапна на фармацевтичні потреби; вата лікарська (медична); вбиральна вата (гігроскопічна); ветеринарні препарати; вивари лікарські (медичні) на фармацевтичні потреби; винний камінь на фармацевтичні потреби; хімічні препарати для обробляння винограду, ураженого хворобою; вітамінні препарати; вода морська до лікувальних ванн; води мінеральні на лікарські (медичні) потреби; водний розчин хлоралю на фармацевтичні потреби; волокна їстівних рослин нехарчові; лікувальні препарати для росту волосся; вугілля деревне на фармацевтичні потреби; гази на лікарські (медичні) потреби; галова кис-

лота на фармацевтичні потреби; гваякол на фармацевтичні потреби; олії від ґедзів, мух; гематоген; гемоглобін; препарати від геморою; гербіциди (препарати для нищення шкідливих рослин); гігієнічні панталони, труси; гігієнічні прокладки; гігієнічні рушники, серветки; гідрастин; гідрастинін; палички локриці на фармацевтичні потреби; гірчиця на фармацевтичні потреби; гірчична олія на лікарські (медичні) потреби; гірчичники; глистогінні засоби; гліцерин на лікарські (медичні) потреби; гліцерофосфати; глюкоза на лікарські (медичні) потреби; подушечки для годування груддю; засоби від головного болю; олівці від головного болю; гормони на лікарські (медичні) потреби; препарати для нищення гнилісних грибів; препарати для стерилізування ґрунту; грязі до ванн; грязі лікувальні; тампони для загоювання ран; гума на зубничі (стоматологічні) потреби; гумігут на лікарські (медичні) потреби; гур'юновий бальзам на лікарські (медичні) потреби; дезінфікувальні засоби на гігієнічні потреби; дезінфікувальні хімічні засоби для туалетів; дезодоранти для одягу та тканин; дезодоранти, крім призначених для людей або тварин; детергенти на лікарські (медичні) потреби; дигіталін; молочні порошки на дитяче харчування; хліб для діабетиків на лікарські (медичні) потреби; діагностичні препарати на лікарські (медичні) потреби; діастаза на лікарські (медичні) потреби; дієтичні напої лікарські (медичні); дієтичні речовини на лікарські (медичні) потреби; дієтичні харчові продукти лікарські (медичні); жири для доїння; добавки до кормів лікарські (медичні); дріжджі на фармацевтичні потреби; евкаліпт на фармацевтичні потреби; евкаліптол на фармацевтичні потреби; хімічні провідники для електрокардіографічних електродів; еліксири (фармацевтичні препарати); естери (складні ефіри) на фармацевтичні потреби; етери (прості ефіри) на фармацевтичні потреби; желатина на лікарські (медичні) потреби; жир риб'ячий; жири на ветеринарні потреби; жири на лікарські (медичні) потреби; жожоба (ююба) лікувальна; жуйки (жуйні гумки) на лікарські (медичні) потреби; лікарські (медичні) засоби від закрепів (запорів); сперма для штучного запліднювання; заспокійливі препарати; заспокоївники (заспокійливі, седативні засоби); хімікати для обробляння злаків, уражених сажкою; зубні амальгами, що містять золото; матеріали для пломбування зубів; препарати, що полегшують прорізування зубів; матеріали на зубні виліпки; зубні лаки; зубні мастики; клеї для зубних протезів; зубні цементувальні речовини; ізотопи на лікарські (медичні) потреби; імуностимулятори на лікарські (медичні) потреби; інсектициди (комахотруйники, хімікати для нищення комах); ірландський мох на лікарські (медичні) потреби; їдкі (каустичні) олівці; їдкі речовини (каустики) на фармацевтичні потреби; йод на фармацевтичні потреби; йодиди лужних металів на фармацевтичні потреби; йодиди на фармацевтичні потреби; йодоформ; солі калію на лікарські (медичні) потреби; каломель; гума, камеді-смоли на лікарські (медичні) потреби; камфора на лікарські (медичні) потреби; камфорна олія; капсули (облатки) на фармацевтичні потреби; капсули на ліки; карболінеум (засоби від паразитів); касторова олія на лікарські (медичні) потреби; кашу на фармацевтичні потреби; квасія на лікарські (медичні) потреби; квебрахо на лікарські (медичні) потреби; кора кедрова для відлякування комах; кисень на медичні (лікарські) потреби; кислоти на фармацевтичні потреби; кільця протиревматичні; кістковий цемент на хірургічні та ортопедичні потреби; клейкі (липкі) речовини від мух; кокаїн; колодій на фармацевтичні потреби; репеленти (відлякувальники комах); комаховіднаджувальні пахощі; компреси; кондурангова кора на лікарські (медичні) потреби; розчини для контактних лінз; чистильні препарати для контактних лінз; кора на фармацевтичні потреби; кора хінного дерева на лікарські (медичні) потреби; коріння лікувальне (цілюще); коріння ревеню на фармацевтичні потреби; корпія на лікарські (медичні) потреби; крем з винного каменю на фармацевтичні потреби; креозот на фармацевтичні потреби; плазма крові; кров на лікарські (медичні) потреби; кровоочищальні засоби; кровоспиняльні (кровотамівні) олівці; кровоспиняльні (кровотамівні) препарати; кропова олія на лікарські (медичні) потреби; кротонова кора; крохмаль на дієтичні або фармацевтичні потреби; культури мікроорганізмів на лікарські (медичні) та ветеринарні потреби; кураре; трави для куріння на лікарські (медичні) потреби; лактоза на фармацевтичні потреби; лейкопластири (пластири); лецитин на лікарські (медичні) потреби; липкі смуги (стрічки) на лікарські (медичні) потреби; препарати для нищення личинок комах; спирт лікарський (медичний); лікарські (медичні) аптечки переносні; ліки ветеринарні; ліки для людини; ліки зубні (стоматологічні); лікувальний чай; лікувальні (цілющі) трави; лікувальні засоби від пітніння ніг; лікувальні напої (мікстури); лікувальні настої; лікувальні олії; лініменти (рідкі мазі); локриця на фармацевтичні потреби; лосьйони на ветеринарні потреби; лосьйони на фармацевтичні потреби; фармацевтичні препарати від лупи; лупулін на фармацевтичні потреби; льодяники (смоктунці) лікувальні; борошно з льонового насіння на фармацевтичні потреби; льонове насіння на фармацевтичні потреби; магнезія на фармацевтичні потреби; мазі на фармацевтичні потреби; кора мангрового дерева на фармацевтичні потреби; марля для перев'язування; маткове молочко (бджолине) на фармацевтичні потреби; мелісова вода на фармацевтичні потреби; менструальні (місячкові) прокладки; менструальні (місячкові) тампони; менструальні (місячкові) труси; ментол; мигдалеве молочко на фармацевтичні потреби; миробаланова кора на фармацевтичні потреби; препарати для нищення мишей; препарати з мікроелементами

для людей або тварин; поживні речовини для мікроорганізмів; препарати з мікроорганізмів на лікарські (медичні) та ветеринарні потреби; хімічні препарати проти мілдью; папір проти молі; препарати для захисту від молі; солі мінеральних вод; мінеральні харчові добавки; препарати від мозолів; препарати для видаляння мозолів; мозольні подушечки (м'які підкладки); молескін на лікарські (медичні) потреби; молочні ферменти на фармацевтичні потреби; липкий папір від мух; препарати для нищення мух; порошок із шпанських мушок; м'ята на фармацевтичні потреби; наплічні пов'язки (перев'язі) на хірургічні потреби; наривальні засоби; наркотики на лікарські (медичні) потреби; настоянки йоду; настоянки на лікарські (медичні) потреби; солі натрію на лікарські (медичні) потреби; таблетки нашатирю на медичні потреби; нашийники для тварин протипаразитні; солі для нюхання від зомління; обкурювальні препарати на лікарські (медичні) потреби; обкурювальні свічки; обкурювальні таблетки; мазі проти обмороження на фармацевтичні потреби; препарати від обмороження; олія скипидарна (терпентинна) на фармацевтичні потреби; опій на лікарські (медичні) потреби; препарати опію; препарати для оброблення опіків; оподельдок; препарати для органотерапії; отрути; лікарські (медичні) пов'язки на очі; примочки для очей; палички сірчані (дезінфікувальні); панталони вбиральні (абсорбувальні) для хворих на нетримання; папір на гірчичники; препарати для нищення паразитів; паразитоциди (засоби для нищення паразитів); пектин на фармацевтичні потреби; пелюшки для хворих на нетримання; пепсини на фармацевтичні потреби; пептони на фармацевтичні потреби; перев'язувальні матеріали лікарські (медичні); перев'язувальні матеріали хірургічні; хірургічні пересадні органи чи тканини (живі); пероксид водню на лікарські (медичні) потреби; пестициди (отрутохімікати); препарати для нищення шкідливих тварин; пігулки (пілюлі) на фармацевтичні потреби; піретрумовий порошок (інсектицидний); ліки від пітніння; пластири лікарські (медичні); очищальні препарати для повітря; поживні (харчові) добавки; препарати для полоскання рота на лікарські (медичні) потреби; помади на лікарські (медичні) потреби; порцеляна на зубні протези; послаблювальні засоби легкі; пояси менструальні (місячкові); припарки (гарячі компреси); продукти для дитячого харчування; продукти побічні від оброблення злаків на дієтичні чи лікарські (медичні) потреби; проносні засоби (проносники); протиастмовий чай; протигарячкові (жарозменшувальні) засоби; протизаплідні засоби хімічні; протимікробна (антисептична) вата; протимікробні препарати (антисептики); протимозольні кільця для ніг; протипаразитні препарати; протиревматичні браслети; протисечогінні (антидіуретичні) препарати; протиспорові препарати; п'явки на лікарські (медичні) потреби; радій на лікарські (медичні) потреби; радіоактивні речовини на лікарські (медичні) потреби; цементувальні речовини для копит (ратиць) тварин; реактиви хімічні на лікарські (медичні) або ветеринарні потреби; рентгенологічні контрастні речовини на лікарські (медичні) потреби; репеленти (відлякувальники комах) для собак; рибне борошно на фармацевтичні потреби; ріжки житні на фармацевтичні потреби; серветки, просочені лікувальними розчинами; розчинники для змивання липких пластирів; ртутна мазь; сарсапарель на лікарські (медичні) потреби; свинцеві примочки; свічки лікарські (медичні); серотерапевтичні ліки; сикативи (прискорювачі висихання) на лікарські (медичні) потреби; сироватки; сиропи на фармацевтичні потреби; скипидар (терпентина) на фармацевтичні потреби; препарати для нищення слимаків; снотворні засоби (снотворники); лосьйони для собак; мийні засоби для собак; сода питна (бікарбонат натрію) на фармацевтичні потреби; солі на лікарські (медичні) потреби; солод на фармацевтичні потреби; солодові молочні напої на лікарські (медичні) потреби; мазі від сонячних опіків; препарати від сонячних ударів на фармацевтичні потреби; сплави (стопи) дорогоцінних металів на зубничі (стоматологічні) потреби; стерилізувальні препарати; стероїди; стрихнін; сульфаміди (ліки); таблетки на фармацевтичні потреби; тафтові пластири (прогумовані); мийні засоби для тварин; термальні води; тимол на фармацевтичні потреби; тирлич на фармацевтичні потреби; тканини хірургічні; речовини на фармацевтичні потреби, що сприяють травленню; трав'яні чаї на лікарські (медичні) потреби; гігієнічні вкладки для трусів; тютюнові екстракти (інсектициди); фармацевтичні препарати; фенол на фармацевтичні потреби; фенхель на лікарські (медичні) потреби; ферменти на ветеринарні потреби; ферменти на лікарські (медичні) потреби; ферменти на фармацевтичні потреби; ферментні препарати на ветеринарні потреби; ферментні препарати на лікарські (медичні) потреби; хімікати для оброблення проти філоксери; формальдегіди на фармацевтичні потреби; формувальний віск зубничий (стоматологічний); фосфати на фармацевтичні потреби; фунгіциди (протигрибкові препарати); хіміко-фармацевтичні препарати; хімічні препарати на ветеринарні потреби; хімічні препарати на лікарські (медичні) потреби; хімічні препарати на фармацевтичні потреби; хінін на лікарські (медичні) потреби; хінолін на лікарські (медичні) потреби; хлороформ; екстракти хмелю на фармацевтичні потреби; лікарський (медичний) чай для худнення; лікарські (медичні) препарати для худнення; мийні засоби для худоби; цвіт сірковий на фармацевтичні потреби; естери (складні ефіри) целюлози на фармацевтичні потреби; етери (прості ефіри) целюлози на фармацевтичні потреби; цукерки лікувальні; цукор на лікарські (медичні) потреби; фармацевтичні препарати для догляду шкіри; отрута для щурів; ялапа; засоби від сонячних опіків.

(111) **196744** (210) **m 2013 14691**
(151) **10.03.2015** (220) **13.08.2013**
(181) **13.08.2023**
(732) **Угрин Дмитро Дмитрович;**
вул. Тимофія Строкача, 7, кв. 63, м. Київ, 03148 (UA)
Москальчук Надія Михайлівна;
вул. Репіна, 55, м. Ізмаїл, Одеська обл., 68600 (UA)
(540) **Just Organic**
(511)
Кл. 35: Керування справами; канцелярські роботи; керування справами артистів-виконавців; випробовування (тестування) психологічне для відбирання працівників; послуги телефонних відповідачів для відсутніх абонентів; керування справами в готелях; множення документів; допомога в керуванні справами; експертування на ділову успішність; записування повідомин; збирання інформації до комп'ютерних баз даних; збирання статистичних даних; послуги щодо зв'язків з громадськістю; наймання (прокат) канцелярських машин і обладдя; керування комп'ютерними файлами; консультування щодо керування справами; поради щодо налагоджування і керування справами; комплектування штату працівників; упорядковування (систематизування) інформації комп'ютерних баз даних; консультування щодо налагоджування справ; консультування щодо штату працівників; машинописні роботи; обробляння текстів; послуги щодо огляду преси; послуги секретарів; послуги стенографістів; служби працевлаштовування; наймання (прокат) торговельних автоматів; наймання (прокат) фотокопіювальної техніки; послуги щодо фотокопіювання; шукання відомостей (інформації, даних) в комп'ютерних файлах для інших.

---

(111) **196745** (210) **m 2013 15294**
(151) **10.03.2015** (220) **22.08.2013**
(181) **22.08.2023**
(732) **Товариство з обмеженою відповідальністю "АГРООПТИМА";**
8 км + 100 м траси Одеса-Київ-Санкт-Петербург, сільрада Усатівська, Біляївський р-н, Одеська обл., 67665 (UA)
(540) **ERSTE ZADEN**
(511)
Кл. 31: Насіння на ботанічні потреби; насіння рослин.

---

(111) **196746** (210) **m 2013 15557**
(151) **10.03.2015** (220) **27.08.2013**
(181) **27.08.2023**
(732) **Дзе Жіллєтт Компані;**
Уан Жіллєтт Парк, Бостон, MA 02127, Сполучені Штати Америки (US)
(540) **ACTIVE SPORT**
(511)
Кл. 3: Препарати для бриття, в тому числі: препарати для застосування після бриття, креми для бриття, гелі для бриття, лосьйони для бриття, піна для бриття, креми для застосування після бриття, гелі для застосування після бриття, лосьйони для застосування після бриття.

---

(111) **196747** (210) **m 2013 15758**
(151) **10.03.2015** (220) **30.08.2013**
(181) **30.08.2023**
(591) блакитний, синій, білий
(732) **ПУБЛІЧНЕ АКЦІОНЕРНЕ ТОВАРИСТВО "ЗАКРИТИЙ НЕДИВЕРСИФІКОВАНИЙ ВЕНЧУРНИЙ КОРПОРАТИВНИЙ ІНВЕСТИЦІЙНИЙ ФОНД "РІТЕЙЛ КАПІТАЛ";**
вул. Бутлерова, 1, кім. 310, м. Київ, 02090 (UA)
(540)
ПРЕМІЯ
Piki Tiki

Дивись кольорову копію з оригіналу зображення знака в кінці бюлетеня

(511)
Кл. 16: Папір, картон і вироби з них, що не належать до інших класів; друкована продукція; матеріали для книжкових оправ; фотографії; канцелярські товари; клеї канцелярські і побутові; приладдя для художників; пензлі; друкарські машинки та канцелярське обладдя (крім меблів); навчальні матеріали (крім апаратури); пластмасові матеріали для пакування (що не належать до інших класів); друкарські шрифти; друкарські кліше; авторучки; адресні машини; адресні пластинки до адресних машин; адресні штампи, печатки; акварелі (картини); альбоми; альманахи; архітектурні макети; атласи; дошки паперові або картонні для афіш, об'яв; затискачі для банкнот; банти паперові; білети (квитки); біологічні зразки для мікроскопів (навчальні матеріали); бланки, формуляри; блокноти для креслення; блокноти письмові; брошури; буклети; бульбашкове пластмасове опаковання; валки для художників; валки до друкарських машинок; вдруковники (пристрої для вдруковування) до кредитних карток, неелектричні; верстатки; пакети паперові на вершки; вивіски, таблички паперові або картонні; видання друкові (друковані); викрійки для шиття одягу; викрійки для шиття плаття; вимочники (прес-пап'є); рідини для виправляння канцелярські; витиральне знаряддя канцелярське; витиральні шаблони; витирачки письмових дощок; зразки вишивок; пристрої для виготовляння віньєток; віск для моделювання, крім зубничого (стоматологічного); віск запечатувальний (сургуч); віскозні листи

обгорткові; вітальні листівки; вугільні олівці; газети; гальваностереотипи; гектографи; географічні карти (мапи); герби (паперові печатки); гігієнічний папір; гістологічні зразки для навчання; глобуси земної кулі; горшечниці (вмістинки на квіткові горщики) паперові; готовальні; гравіювальні дошки; гравюри; графічні зображення; графічні репродукції; графічні роботи друкові (друковані); гумки (шнури) канцелярські; гумки витиральні; дитячі нагрудники паперові; діаграми; ламінатори документів (конторські пристрої); дощечки (планшети) з затискачками конторські; друкарська продукція; друкарське устаткування перемісне канцелярське; стрічки до друкарських машинок; папір для електрокардіографів; естампи; етикетки (налички), крім тканинних; етикетувальні (наличкувальні) ручні пристрої; єднальні смужки (книжкових оправ); сперфоровані картки до жакардових ткацьких верстатів; журнали (періодичні видання); закладки книжкові; запечатувальні облатки; запечатувальні пристрої канцелярські; матеріали для запечатування канцелярські; печатки для запечатування; записники; записники канцелярські; зап'ястні тримачі письмового приладдя; затискачі для карток покажчиків; затискачі для ручок; зволожувачі для прогумованих поверхонь (канцелярські); зволожувачі канцелярські; знаряддя для зернування (оздоблювання) книжкових оправ; зошити для малювання; зошити для писання або креслення; зразки почерків; індексатори; інформаційні бюлетені; кавові цідила (фільтри) паперові; календарі; календарі-довідники; калька паперова; калька тканинна; камені літографські; канцелярське приладдя; канцелярські дірявники (перфоратори); скриньки на канцелярські товари; картонні шабатури на капелюхи; указки неелектронні до карт; карти (авіаційні, морські тощо); картини обрамовані або необрамовані; картинки (малюнки); картки; картки колекційні, крім призначених для ігор; картон з деревної маси на канцелярські потреби; картонні тубуси; картотеки канцелярські; каталоги; квитанційні книжки канцелярські; клавіші друкарських машинок; клеї (природні) на канцелярські або побутові потреби; клеї (рослинні) на канцелярські або побутові потреби; клейкі стрічки на канцелярські або побутові потреби; клейковина (клей природний) на канцелярські або побутові потреби; клейстер крохмальний на канцелярські або побутові потреби; клейстер на канцелярські або побутові потреби; книги; верстати і машини канцелярські для палітурних (книгооправних) робіт; окраї книжок; оправи до книжок; кнопки канцелярські; кнопки креслярські; комікси (друковані видання); чорнильні стрічки до комп'ютерних принтерів; паперові стрічки або картки для записування комп'ютерних програм; запечатувальні пристрої канцелярські для конвертів; конверти канцелярські; копіювальний папір; копіювальний папір канцелярський; копіювальні голки креслярські; коробки картонні або паперові; коробочки на штампи, печатки; косинці креслярські; котки до чорнильних стрічок; тримачі для крейди; крейда літографська; крейда розмічальна; креслярське приладдя; креслярські дошки; креслярські інструменти; креслярські лекала; креслярські пера; креслярські рейсшини; матеріали з крохмалю для пакування; кульки, пакети паперові; липкі смуги на канцелярські або побутові потреби; розподільники липких стрічок канцелярські; липкі стрічки на канцелярські або побутові потреби; листи паперові або пластикові абсорбуючі для пакування харчових продуктів; листи паперові або пластикові для контролювання вологості, призначені для пакування харчових продуктів; листи целофанові обгорткові; листівки рекламні (флаєри); лінійки креслярські; лінійки чотирикутні; глина для ліплення; матеріали для ліплення; пасти для ліплення; літографії; літографічні мистецькі твори; лотки для фарб (приладдя для художників); малюнки перевідні; машини франкувальні офісні; пакети для куховарення в мікрохвильовій печі; мішки (конверти, торбинки) паперові або пластмасові для пакування; мішки на сміття паперові або пластмасові; множильні апарати; чорнильні пластини до множильних апаратів; множильні пристрої та машини; форми для моделювальної глини (приладдя для художників); мольберти; музичні вітальні листівки; набиральні дошки (друкарські); набиральні столи (друкарські); навощений папір; навчальні матеріали, крім приладів; наклейки канцелярські; напальки канцелярські; ножі (різаки) для паперу канцелярські; ножі фальцювальні канцелярські; носовики (хусточки носові) паперові; нумерувальні апарати; обгортки (обкладинки) канцелярські; обкладинки на паспорти; облікові (реєстраційні) картки канцелярські; олеографії; олівці; гострилки електричні чи неелектричні для олівців; гострильні пристрої електричні чи неелектричні для олівців; грифелі до олівців; тримачі для олівців; олівці автоматичні; олівці грифельні; матеріали на книжкові оправи; нитки, шнури для книжкових оправ; полотно на книжкові оправи; офорти; офортні (гравіювальні) голки; офсетне полотно нетекстильне; папір для пакування; палітри для художників; пантографи креслярські; паперові стрічки; пап'є-маше; застібки (затискачі) для скріплювання паперу; папір в аркушах канцелярський; папір для реєструвальних приладів; папір з деревної маси; папки (теки) на документи (канцелярські товари); папки (теки) на папери; пастелі (олівці); пенали; пера канцелярські; пера письмові; пера письмові золоті; пергаментний папір; періодичні видання друкові (друковані); перочистки; печатки; печаткові подушечки; письмова крейда; письмове приладдя; письмове приладдя (набори); письмовий папір; письмові грифельні дошки; письмові інструменти; письмові набори канцелярські; письмові пензлі; підручники; підставки для рук художникам; підставки для ручок і олівців; підставки для фотографій;

підставки під карафи паперові; підставки під пивні кухлі; підставки під штампи, печатки; підстилки настільні паперові; пісенники; плакати; плани; пластикові розтяжні плівки для пакування; пластмаси для ліплення; пластмасові плівки обгорткові; пляшкове опаковання паперове або картонне; пляшкові обгортки паперові або картонні; повідомчі листи канцелярські; подрібнювачі паперу канцелярські; полотно на картини; портрети; посудини на чорнила; поштові листівки; поштові марки; прапорці паперові; пристрої для прикріплювання фотографій; пробійники канцелярські; прогумоване полотно на канцелярські потреби; прогумовані стрічки канцелярські; прокладки паперові до шаф (запашні чи незапашні); промокальний папір; проспекти рекламні; рахувальні (арифметичні) таблиці; реглети друкарські; реєстраційні журнали (книги записів); папір для рентгенівських знімків; риб'ячий клей на канцелярські або побутові потреби; розклади надруковані; ручки до штампів, печаток; ручки маркувальні (канцелярське приладдя); ручки перові; рушники паперові; світивий папір; світлокопії (синьки); серветки косметичні паперові; серветки паперові для знімання гриму; серветки столові паперові; сигарні кільця; скальковини; скатерки столові паперові; скоби зшивальні канцелярські; скобозшивальні пристрої канцелярські; скорозшиви (на папери); скребачки канцелярські; скріпки канцелярські; срібний папір; сталеві літери; сталеві пера; стеатит (крейда кравецька); столова білизна паперова; столові підставки паперові; стрижні до кулькових ручок; стрічки корегувальні (конторське приладдя); таці (підноси) для сортування і рахування грошей (монет); таці (підноси) на листи; тканини на книжкові оправи; транспаранти канцелярські; трафарети (шаблони); трафарети (шаблони) канцелярські; трафарети на малювання; тримачі для документів (канцелярське приладдя); тримачі для чекових книжок; туші; фарби в коробках (шкільне приладдя); фігурки, статуетки із пап'є-маше; фільтрувальний (цідильний) папір; фільтрувальні (цідильні) матеріали паперові; фотогравюри; хромолітографії; хуан папір для китайського малювання та писання; пензлі для художників; циркулі креслярські; цифри друкарські; чашечки для розводіння акварельних фарб; чорнило; чорнило для виправляння (геліографія); чорнильне полотно до машин, що репродукують документи; чорнильниці; чорнильні печаткові подушечки; чорнильні прилади; чорнильні стрижні; чорнильні стрічки; чотки; чохли на викрійки; швацька крейда; шкільне приладдя канцелярське; шкільні дошки; шрифти друкарські (цифрові і буквові); штампи; щітки для художників.

Кл. 25: Одяг, взуття, наголовні убори; апостольники (черничі убори); бандани (хустки); берети; блузи матроські; боа (горжетки); бриджі; бутси (футбольні черевики); одяг для велосипедистів; верхній одяг; взуттєві передки; набійки на взуття; носкові частини взуття; протиковзові засоби для взуття; ранти до взуття; фітинги (обладунки) металеві до взуття; спортивне взуття; вилоги (манжети) (одяг); відлоги (каптури) (одяг); вставки до сорочок; вуалі (одяг); одяг з габардину; галстуки (краватки); гаман поясний (одяг); гамаші; гетри; зав'язки на гетри, штани; гімнастичні туфлі; готовий одяг; готові спідки до одягу; грації; дерев'яне взуття; джемпери (пуловери); джерсі (трикотажний одяг); дитячі фартушки непаперові; дитячі штанці (одяг); дублянки; душові шапочки; жилети (камізельки); знімні коміри; калоші; кальсони; капелюхи; каркаси для капелюхів; паперові капелюхи (одяг); капці (пантофлі); кашне; кепки (кашкети); кишені до одягу; кожухи; козирки до наголовних уборів; колготки; комбінації (спідня білизна); комбінезони (одяг); коміри (одяг); корсажі (жіноча білизна); корсети (спідня білизна); костюми; костюми для водних лиж; костюми для плавання (купання); костюми маскарадні; краги; взуття для купання; плавки (штанці) для купання; сандалі для купання; халати для купання; шапочки для купання; куртки; легінси (штани); лижні черевики; лівреї; ліфчики; ліфчики-корсети; майки, футболки спортивні; манишки; манишки до сорочок; мантильї (накидки короткі жіночі); маски для сну; митри (наголовні убори); мітенки (напівпальчатки); муфти (одяг); муфти для ніг неелектронагрівні; навушники (одяг); наголовні пов'язки (одяг); накидки (одяг); накидки хутряні; натільна (спідня) білизна; натільна (спідня) жіноча білизна; посаги для немовлят (набори одягу); непромокальний одяг; носовички нагрудні (одяг); однострої (формений одяг); одяг верхній рибальський; одяг для автомобілістів; одяг для гімнастики; одяг з ременю (вичиненої шкіри); одяг із штучної шкіри (ременю); орарі (церковний одяг); пальта; пальчатки (рукавички) (одяг); панчішні вироби; панчішні підв'язки; панчохи; п'ятки до панчіх; паперовий одяг; парки (одяг ескімосів); паски (пояси) (одяг); підбори; підв'язки для шкарпеток; підв'язки круглі панчішні; підошви; підпахівники; підтяжки (шлейки до одягу); піжами; плащі; пляжне взуття; пляжний одяг; полотняні туфлі та сандалі; пончо; потовбиральні панчохи; пояси (спідні); протисонцеві козирки; пуловери; ризи; робочий одяг (халати, комбінезони); рукавички для лижників; сандалі; сарафани; сарі; саронги; светри; сорочки; сорочки для гольфа; спідниці; спідниці нижні; спідниці-шорти; спіднички дитячі; протипотовий спідній одяг; спідній одяг потовбиральний; спортивний трикотажний одяг; спортивні туфлі; сукні; тоги; трикотажні вироби (одяг); труси; туфлі; тюбетейки; тюрбани; устілки (до взуття); фартухи (одяг); шпичаки до футбольних черевиків; халати; халяви чобіт; хустки нашийні; хутро (одяг); циліндри (наголовні убори); черевики; черевички із шнурками; чіпці (очіпки); чоботи; шалі; шапки; шарфи; широкі краватки; шкарпетки; штани; шуби; ярмулки.

Кл. 28: Ігри та іграшки; гімнастичні та спортивні товари, що не належать до інших класів; ялинкові

прикраси; автомати для аркадних відеоігор; автомати для відеоігор; альпіністське спорядця; басейни для плавання (ігрові); батути; рукавиці для бейсболу; більярдні киї; наконечники до більярдних київ; більярдні кулі; більярдні розмітники; більярдні столи; більярдні столи з монетним передоплатним механізмом; карти для гри бінго; блоки будівельні (іграшки); сани для бобслею; бодиборд; боксерські рукавиці; брязкальця; булави для художньої гімнастики; вабики мисливські для принаджування дичини; ведмеді плюшеві; велосипеди-тренажери стаціонарні; верші (рибальське знаряддя); виявники клювання (рибальське приладдя); прив'язі до вітрильних дощок; щогли для вітрильних дощок; волани бадмінтонні; волосіні для рибалення; вудки; гантелі; гарпунні рушниці (спортивне знаряддя); гачки рибальські; гилки для гольфа; гирі (спортивні); устаткування для гімнастики; гойдалки; головоломки (ігри); торби на коліщатах або без них для гольфа; дельтаплани; знаряддя виправляти дерен (знадоби для гольфа); дзвоники для новорічних ялинок; дзиґи (іграшки); диски спортивні; доміно (гра); дошки для плавання підтримувальні; дошки для серфінгу з вітрилом; дошки пружні (спортивне приладдя); дошки шахові; дошки шашкові; дротики (списи для кидання); маскувальні екрани (спортивне приладдя); електронні мішені; еспандери; іграшки для жартів і витівок; жердини для стрибків; жилки (з кишок тварин) для рибалення; жумари (альпіністське знаряддя); забавки для гулянок; забавкові маски; закріпини до лиж; запашні приманки для полювання або рибалення; захисні (захистові) перекладки (частини спортивного спорядця); зброя фехтувальна; зменшені моделі транспортних засобів; змії паперові; іграшки для домашніх тварин; іграшки м'які; іграшкові автомобілі; іграшкові пістолети; крем'яхи (камінці) для ігор; кружальця (марки) для ігор; м'ячі для ігор; пристрої для ігор; ракетки для ігор; ігри з кільцями; ігрові автомати для азартних ігор; ігрові автомати з монетним передоплатним механізмом; ігрові карти; чашки на ігрові кості; ігрові кулі; ігрові повітряні кулі; калейдоскопи; камери до м'ячів; каніфоль для атлетів; капелюшки паперові для свят; кеглі; кеглі (гра); китайське доміно; кільця для кидання; кімнати лялькові; ковзани; ковзани з черевиками; ковзани роликові; ковзани роликові однолінійні; коники-гойдалки; конструктори (гра); конфеті; кості ігрові; крейда для більярдних київ; торби на крикет; устаткування для гри в кулі; куртки для плавання; ласти для плавання; летючі диски (іграшки); лижі; підошовні покриви на лижі; лижі водні; лижі для серфінгу; чохли, спеціально призначені на лижі та серфінгові дошки; лижні мастила; лижні облямівки (канти); лотерейні квитки зі стиральним шаром (скретч-картки); луки для стрільби; ляльки; пляшечки з сосками для ляльок; ляльковий одяг; лялькові ліжка; лялькові хатки; устаткування для манежів для верхової їзди; маріонетки; маски театральні; маски фехтувальні; сітки на метеликів; мильні бульбашки (забавки); мішені; мішені летючі; стенди для стрільби в летючі мішені; моделі масштабні готові (іграшки); м'які (плюшеві) іграшки; навитки (котушки) для рибалення; надувні подушки для плавання; накладки для бортів більярдних столів; наколінники (спортивне спорядця); налокітники (спортивне спорядця); столи для настільного тенісу; столи для настільного футболу; настільні ігри; підставки під новорічні ялинки; прикраси для новорічних ялинок, крім електричних і ласощів; пальчатки (рукавиці) для ігор; пальчатки для гольфа; пальчатки фехтувальні; навитки (котушки) до паперових зміїв; параплани; паски (пояси) для плавання; пачинко; пістолети фарбові (пейнтбольні) (спортивне знаряддя); підвісні боксерські груші; підкови для ігор; підсаки для рибалення; пінятас (новорічні підвісні кошики з ласощами); пістони до пістолетів (іграшки); пістони (іграшки); пневматичні пістолети (іграшки); покажчики клювання (поплавці) (рибальське приладдя); поплавці для плавання; поплавці для рибалення; портативні ігри з рідкокристалічними дисплеями; пояси для штангістів (спортивне спорядця); приладдя рибальське; принади для полювання або рибалення; принади для рибалення штучні; радіокеровні іграшкові транспортні засоби; струни до ракеток (з кишок тварин); струни до ракеток; рогатки (спортивне знаряддя); ролики до велосипедів-тренажерів; роликові дошки для катання; рулеткові колеса; рухомі іграшки; самокати (іграшки); сани спортивні; свічники для новорічних ялинок; дошки для серфінгу; повідки до серфінгових дощок; сітки спортивні; скребачки для лиж; слот-машини (ігрові автомати); сніг штучний на новорічні ялинки; снігові кулі; снігоступи; сноуборди; стартові колодки до спорту; приладдя для стрільби з лука; суспензорії атлетичні (спортивне пристосовання); апарати для кидання тенісних м'ячів; тенісні сітки; тобоган (спортивна гра); тренажери фізкультурні (тілотренувальні пристрої); триктрак (гра); ударні рукавиці (для ігор); гра в фанти; фарбові кулі до фарбових (пейнтбольних) пістолетів (спортивне знаряддя); тренажери для фізичних вправ; фішки для азартних ігор; хлопавки-цукерки (феєрверкові новорічні); хокейні гилки; шахи (гра); шашки (гра); шкура тюленяча (покриви на лижі); штанги; устаткування для штукарства (показування фокусів); щитки (спортивне спорядця); ялинки новорічні штучні.

Кл. 30: Кава, чай, какао та замінники кави; рис; тапіока і саго; борошно та зернові продукти; хліб, кондитерські вироби; морозиво; цукор, мед, сироп мелясовий; дріжджі, пекарські порошки; сіль; гірчиця; оцет, приправи; прянощі; харчовий лід; анісове (ганусове) насіння; арахісові кондитерські вироби; батончики злакові з високим вмістом білка; бікарбонат натрію для куховарення (харчова сода); паста з бобів сої (приправа); бобове борошно; бодян (насіння зірчастого ані-

су); борошно з тапіоки харчове; борошняні вироби; борошняні кондитерські вироби; булочки; булочки здобні; бутерброди (канапки, сандвічі); ванілін (замінник ванілі); ваніль (запашник); вафлі; вермішель; винний камінь на кулінарні потреби; випічка (кондитерські вироби з борошна); вівсяне борошно; вівсяні пластівці; вівсяні продукти; вода морська для куховарення; водорості (приправа); в'язівні речовини для морозива; галетне печиво; гвоздика (прянощі); гірчичне борошно; глазур для виробів із здобного тіста; глюкоза на кулінарні потреби; добавки (приправа); добавки з клейковини на кулінарні потреби; есенції до харчових продуктів, крім ефірних есенцій і ефірних олій; желе фруктові (кондитерські вироби); жуйки (жуйні гумки); заварний крем; закваска; закуски з рису; закуски зі злаків; заморожений йогурт (льодяні кондитерські вироби); заморожений кефір (льодяні кондитерські вироби); запашники до напоїв, крім ефірних олій; запашники до тортів, тістечок, крім ефірних олій; запашники харчові; запашники, крім ефірних олій; зародки пшениці харчові; речовини для усталювання збитих вершків; згусники для куховарення; імбир (прянощі); кава непряжена (нежарена); кавові запашники; кавові напої; кавові напої з молоком; кавові рослинні замінники; какао з молоком; какаові напої; какаові продукти; каперці (приправа); карамелі (цукерки); карамельки-таблетки (кондитерські вироби); карі (кері) (гостра приправа); картопляне борошно харчове; кетчуп (соус); клейковина харчова; в'язівні речовини для ковбас; кондитерські вироби з цукром; сіль для консервування харчових продуктів; коржі кукурудзяні; кориця (прянощі); крохмаль харчовий; крупа для мамалиґи; крупи харчові; кукурудза подрібнена; кукурудза пряжена (жарена); кукурудзяне борошно; кукурудзяні баранці; кукурудзяні пластівці; куркума харчова; кускус (манна крупа); кухонна сіль; ласощі для прикрашання новорічних ялинок; лід для охолоджування; лід натуральний або штучний; локричні кондитерські вироби; локшина; льодяники (смоктунці); льонове насіння харчове; майонез; макарони; макаронні вироби; мальтоза; мамалиґа; манна крупа; маринад овочевий (приправа); маринади; марципани; маткове молочко бджолине; меляса харчова; мигдальне печиво; мигдальне тісто; мигдальні кондитерські вироби; млинарські продукти; млинці; млинці фаршировані; молочні каші харчові; порошки на морозиво; муси десертні (кондитерські вироби); муси шоколадні; мускатні горіхи; муслі; м'ясна підлива; м'якшівні речовини для м'яса (побутові); пироги з м'ясом; м'ята до солодощів; м'ятні цукерки; напої на основі чаю; напої шоколадні; настоянки нелікувальні; овес очищений; овес подрібнений; очищений ячмінь; палички локричні (кондитерські вироби); пельмені; перець; перець (прянощі); перець запашний; песто (соус); печиво; пивний оцет; пироги із різною начинкою; підсолоджувачі природні; піца; пластівці (зернові продукти); плачинди; помадки (кондитерські вироби); праліне; приправи до салату; присмаки; прісний хліб; прополіс (бджолиний клей); пряники; пудинги; пудра на торти, тістечка; пшеничне борошно; пюре фруктові (соуси); рисові торти, тістечка; розпушувач пекарський; розчина (запарка) на тісто; садові трави законсервовані (приправи); селерна сіль; соєве борошно; соєвий соус; солод харчовий; солодове сухе печиво; солодові екстракти харчові; соус томатний; соуси (приправи); спагеті; страви на основі локшини; суміші для глазурування шинки; сухарі; сухарі панірувальні; сухе печиво; суші; табуле; такос (перепічки кукурудзяні); тістечка; тістечка маленькі; тісто на торти, тістечка; тонке сухе печиво (крекер); торти; торти, пироги з фруктами; фруктове морозиво; халва; цикорій (кавовий замінник); цукерки; чай охолоджений; чатні (приправа); чізбургери (сандвічі); шафран (присмака); шоколад; шоколадні напої з молоком; ячмінне (ячне) борошно; ячмінь подрібнений.

Кл. 35: Реклама; керування справами; ділове адміністрування; канцелярські роботи; агентства комерційного інформування; адміністративне оброблення замовлень на купівлю; аналізування собівартості; керування справами артистів-виконавців; аукціонний продаж; бухгалтерський облік; вивчання ринку; визначання громадської думки; випробовування (тестування) психологічне для відбирання працівників; влаштовування виставок на комерційні або рекламні потреби; послуги телефонних відповідачів для відсутніх абонентів; влаштовування ярмарків на комерційні або рекламні потреби; передплачування газет (посередництво); керування справами в готелях; демонстрування товарів; ділове досліджування; ділове інформування; ділове оцінювання; ділове розвідування; ділові довідки; множення документів; допомога в керуванні справами; досліджування ринкове; економічне прогнозування; експертування на ділову успішність; записування повідомин; представляння продуктів через засоби комунікації з метою роздрібного продажу; збирання інформації до комп'ютерних баз даних; збирання статистичних даних; складання звітів про стан рахунків; послуги щодо зв'язків з громадськістю; розповсюджування зразків; імпортно-експортні агентства; інвойсування; інтерактивне рекламування через комп'ютерну мережу; наймання (прокат) канцелярських машин і обладдя; допомога у комерційному або промисловому керуванні; дорадча допомога в діловому керуванні; комерційне керування ліцензуванням товарів і послуг для інших; керування комп'ютерними файлами; консультування щодо керування справами; поради щодо налагоджування і керування справами; керування справами у спорті (менеджмент спортивний); комерційна інформація і консультації для споживачів (центри підтримки споживачів); комплектування штату працівників; упорядковування (систематизування) інформації комп'ютерних баз даних; консультування

фахове щодо підприємництва; консультування щодо налагоджування справ; консультування щодо штату працівників; макетування реклами (послуги з розміщування рекламних матеріалів); послуги манекенників для рекламування або сприяння продажеві; маркетинг; машинописні роботи; написання рекламних текстів; обробляння текстів; послуги щодо огляду преси; оновлювання, коригування та удосконалювання рекламних матеріалів; оформляння вітрин; аудит комерційної діяльності; передплачування телекомунікаційних послуг для інших; готування платіжних документів; складання податкових декларацій; влаштовування показів мод на рекламні потреби; послуги з порівнювання цін; послуги з постачання для інших (закуповування товарів та надавання постачальницьких послуг іншим фірмам); послуги із укладання субдоговорів (комерційна допомога); послуги секретарів; послуги стенографістів; послуги щодо переміщування підприємств (релокація); послуги щодо фотокопіювання; пошук спонсорів; служби працевлаштовування; публікування рекламних текстів; радіорекламування; реклама поштою; наймання (орендування) місця на рекламу; наймання рекламного часу на засобах інформування; рекламні агентства; наймання (прокат) рекламних матеріалів; розповсюджування рекламних матеріалів; готування рекламних смуг; створювання рекламних фільмів; розклеювання (розміщування) афіш, об'яв; розсилання поштою рекламних матеріалів; сприяння продажеві (посередництво); телевізійне рекламування; телемаркетинг; наймання (прокат) торговельних автоматів; наймання (прокат) фотокопіювальної техніки; шукання відомостей (інформації, даних) в комп'ютерних файлах для інших; розміщування в одному місці, на користь іншим особам, інформації щодо товарів 16, 25, 28 та 30 класів, яке дає змогу покупцям зручно отримувати інформацію про ці товари та замовляти їх; розміщування в інтернеті на веб-сторінках і веб-сайтах інформації щодо товарів 16, 25, 28 та 30 класів, яке дозволяє покупцям замовляти товари з веб-сторінок і веб-сайтів в інтернеті, а також отримувати необхідну інформацію про надавані послуги.

---

(111) 196748 **(210) m 2013 16044**
(151) 10.03.2015 **(220) 04.09.2013**
(181) 04.09.2023
(732) Публічне акціонерне товариство "Миргородський завод мінеральних вод";
вул. Мінзаводська, 1, м. Миргород, Полтавська обл., 37600 (UA)
(540) **ЖИЗНЕННЫЙ РИТМ**
(511)

Кл. 5: Дієтичні напої лікарські (медичні); мінеральні харчові добавки; вітамінні напої, що належать до 5 класу; води мінеральні на лікарські (медичні) потреби; лікувальні напої; питна вода для дитячого харчування; солі мінеральних вод.

Кл. 9: Товари, призначені для визначення життєвих біоритмів людини, а саме: комп'ютерні програмні засоби; інтерфейси до комп'ютерів та портативних електронних пристроїв; комп'ютерне ігрове програмне забезпечення; комп'ютерні програми записані; комп'ютерні програми оперативного обслуговування (записані); програмний статок (записаний/завантажний) для комп'ютерів та портативних електронних пристроїв; рінгтони для мобільних телефонів завантажні; файли зображувальні завантажні; файли музичні завантажні.

Кл. 32: Мінеральні і газовані води та інші безалкогольні напої; сиропи та інші складники для готування напоїв; води (напої); таблетки та складники для виготовляння газованих напоїв; порошки для виготовляння газованих напоїв; есенції для виготовляння напоїв; складники для виготовляння мінеральних вод; води столові; содова вода; літієва вода; зельтерська вода; питна вода (напої).

Кл. 35: Послуги, пов'язані з введенням в цивільний оборот товарів 05, 09 та 32 класів МКТП, а саме: реклама; керування справами; сприяння продажеві (посередництво); імпортно-експортні операції; розміщування в одному місці, на користь іншим особам, асортименту товарів, яке дає змогу покупцям зручно оглядати і купувати ці товари в пунктах оптової та роздрібної торгівлі; влаштовування виставок на комерційні або рекламні потреби; влаштовування ярмарків на комерційні або рекламні потреби; демонстрування товарів; послуги з постачання для інших (закуповування товарів, в тому числі: мінеральної води, газованої і питної води та надавання постачальницьких послуг іншим фірмам, в тому числі закладам харчування та продовольчим магазинам); вивчання ринку; виявляння товарних цін, попиту і пропозицій на товари; збирання і поширювання інформації, пов'язаної з кон'юнктурою ринку; надавання послуг у виявлянні, упорядковуванні і полегшенні товарообігу, пов'язаних з ним торговельних операцій; офісна служба; рекламування через комп'ютерну мережу; влаштовування презентацій на комерційні або рекламні потреби; маркетинг; радіорекламування; телевізійне рекламування; розповсюджування рекламних матеріалів; оформляння вітрин; представляння продуктів через засоби комунікації з метою роздрібного продажу; упорядковування (систематизування) інформації комп'ютерних баз даних; шукання відомостей (інформації, даних) в комп'ютерних файлах для інших; керування комп'ютерними файлами.

Кл. 42: Послуги, пов'язані з введенням в цивільний оборот товарів 05, 09 та 32 класів МКТП, а саме: наукові і технологічні послуги та дослідження і розробки, що їх стосуються; послуги промислового аналізування та досліджування; комп'ютерне програмування; консультування щодо програмного статку для комп'ютерів та портативних електронних пристроїв; розробляння, оновлювання, обслуговування програмного статку для комп'ютерів та портатив-

них електронних пристроїв; наймання (прокат) програмного статку для комп'ютерів та портативних електронних пристроїв.

---

(111) 196749 **(210) m 2013 16045**
(151) 10.03.2015 **(220) 04.09.2013**
(181) 04.09.2023
(732) Публічне акціонерне товариство "Миргородський завод мінеральних вод";
вул. Мінзаводська, 1, м. Миргород, Полтавська обл., 37600 (UA)
(540)

ЖИТТЄВИЙ РИТМ

(511)
Кл. 5: Дієтичні напої лікарські (медичні); мінеральні харчові добавки; вітамінні напої, що належать до 5 класу; води мінеральні на лікарські (медичні) потреби; лікувальні напої; питна вода для дитячого харчування; солі мінеральних вод.
Кл. 9: Товари, призначені для визначення життєвих біоритмів людини, а саме: комп'ютерні програмні засоби; інтерфейси до комп'ютерів та портативних електронних пристроїв; комп'ютерне ігрове програмне забезпечення; комп'ютерні програми записані; комп'ютерні програми оперативного обслуговування (записані); програмний статок (записаний/завантажний) для комп'ютерів та портативних електронних пристроїв; рінгтони для мобільних телефонів завантажні; файли зображувальні завантажні; файли музичні завантажні.
Кл. 32: Мінеральні і газовані води та інші безалкогольні напої; сиропи та інші складники для готування напоїв; води (напої); таблетки та складники для виготовляння газованих напоїв; порошки для виготовляння газованих напоїв; есенції для виготовляння напоїв; складники для виготовляння мінеральних вод; води столові; содова вода; літієва вода; зельтерська вода; питна вода (напої).
Кл. 35: Послуги, пов'язані з введенням в цивільний оборот товарів 05, 09 та 32 класів МКТП, а саме: реклама; керування справами; сприяння продажеві (посередництво); імпортно-експортні операції; розміщування в одному місці, на користь іншим особам, асортименту товарів, яке дає змогу покупцям зручно оглядати і купувати ці товари в пунктах оптової та роздрібної торгівлі; влаштовування виставок на комерційні або рекламні потреби; влаштовування ярмарків на комерційні або рекламні потреби; демонстрування товарів; послуги з постачання для інших (закуповування товарів, в тому числі: мінеральної води, газованої і питної води та надавання постачальницьких послуг іншим фірмам, в тому числі закладам харчування та продовольчим магазинам); вивчання ринку; виявляння товарних цін, попиту і пропозицій на товари; збирання і поширювання інформації, пов'язаної з кон'юнктурою ринку; надавання послуг у виявлянні, упорядковуванні і полегшенні товарообігу, пов'язаних з ним торговельних операцій; офісна служба; рекламування через комп'ютерну мережу; влаштовування презентацій на комерційні або рекламні потреби; маркетинг; радіорекламування; телевізійне рекламування; розповсюджування рекламних матеріалів; оформляння вітрин; представляння продуктів через засоби комунікації з метою роздрібного продажу; упорядковування (систематизування) інформації комп'ютерних баз даних; шукання відомостей (інформації, даних) в комп'ютерних файлах для інших; керування комп'ютерними файлами.
Кл. 42: Послуги, пов'язані з введенням в цивільний оборот товарів 05, 09 та 32 класів МКТП, а саме: наукові і технологічні послуги та досліджування і розробки, що їх стосуються; послуги промислового аналізування та досліджування; комп'ютерне програмування; консультування щодо програмного статку для комп'ютерів та портативних електронних пристроїв; розробляння, оновлювання, обслуговування програмного статку для комп'ютерів та портативних електронних пристроїв; наймання (прокат) програмного статку для комп'ютерів та портативних електронних пристроїв.

---

(111) 196750 **(210) m 2013 16094**
(151) 10.03.2015 **(220) 05.09.2013**
(181) 05.09.2023
(732) Стіллінгфліт Трєйд ЛЛП;
Юніт 90, Кінгзпарк Бізнес Центр, 152-178, Кінгстон Роад, Н'ю Мадлен, Сюррей, КТ3 3ST, Велика Британія (GB)
(540)

Persona

(511)
Кл. 9: Оптичні прилади та інструменти; коригувальні лінзи оптичні; ланцюжки до пенсне; лінзи накладні оптичні; лінзи оптичні; лампи оптичні; лупи (оптика); мікрометричні гвинти до оптичних приладів; об'єктиви (лінзи) (оптика); окуляри (оптичні); окуляри від сонця; окуляри захистові для спорту; окуляри оптичних приладів; оправи до окулярів; оправи до пенсне; оптичне скло; оптичні вироби; пенсне; призми оптичні; прилади, інструменти, що мають окуляри; скельця до окулярів; ткацькі лупи (нитколічильники); футляри на контактні лінзи; футляри на пенсне; футляри на предметні скельця мікроскопів; футляри на окуляри; хвилеміри; вічка оптичні дверні; щитки для захисту очей.

---

(111) 196751 **(210) m 2013 16513**
(151) 10.03.2015 **(220) 11.09.2013**
(181) 11.09.2023
(591) білий, чорний, червоний, бордовий
(732) Товариство з обмеженою відповідальністю "КТА";
вул. Радгоспна, 1, м. Бориспіль, Київська обл., 08306 (UA)

(540)

Дивись кольорову копію з оригіналу зображення знака в кінці бюлетеня

(511)

Кл. 3: Вибілювальні препарати та інші речовини для прання; чистильні, лискувальні, знежирювальні та абразивні препарати; мило; парфуми, ефірні олії, косметика, лосьйони для волосся; зубні порошки і пасти; абразиви (абразивні матеріали); абразивне полотно скляне; абразивний папір; аерозолі для освіжання подиху; алмазний пил (абразив); алюмінієві галуни (в'яжучі); амбра (парфуми); антистатики побутові; барвники для прання; барвники косметичні; барвояскравильні хімікати побутові (прання); бергамотова олія; саше (сухі запашники) для духмянення білизни; благовонні палички; препарати для надання листю рослин блиску; блиск пральний; блискувальні препарати; бодянова есенція; барвники для бороди; камені для бриття (в'яжучі); мило для бриття; препарати для бриття; косметика для брів; олівці для брів; вазелін косметичний; косметичні препарати до ванн; солі для ванн, крім лікувальних; вата косметична; ватні палички косметичні; вакса (крем) до взуття; креми до взуття; лискувальні препарати до взуття; вибілювальна сода; вибілювальні креми для шкіри; вибілювальні солі; гелі для вибілювання зубів; вибілювачі (знебарвники) на косметичні потреби; косметичні препарати для надавання витонченого вигляду; візерунки перевідні косметичні; косметика для вій; вії штучні; клеї для кріплення штучних вій; віск для вусів; віск для ременю (вичиненої шкіри); віск кравецький; віск лискувальний; віск шевський (для ниток); розчини для миття вітрового (переднього) скла; барвники для волосся; засоби для видаляння волосся (депілятори); препарати для кучерявлення волосся; вулканний попіл для чищення; в'язівники (в'язівні речовини) на косметичні потреби; ганчірки, просочені мийними засобами, для прибирання; гаултерієва олія; геліотропін; гераніол; жавелева вода (гіпохлорид калію); грим; препарати для знімання гриму; препарати для гриму; губна помада; дезінфікувальне мило; дезодоранти для людей або тварин; дезодорувальне мило; депіляторний крем; шампуні для домашніх тварин; духмяна вода; духмяна деревина; екстракти квіткові (парфуми); есенції ефірні; жасминна олія; жири косметичні; запашники (ефірні олії); запашники до напоїв (ефірні олії); запашники до тістечок і тортів (ефірні олії); захисні (захистові) лискувальні речовини для ременю (вичиненої шкіри); знебарвники (знебарвлювальні препарати); знежирювачі, крім промислових; зненакипники (хімічні засоби для видаляння накипу) побутові; лискувальні препарати для зубних протезів; препарати для чищення зубних протезів; іонон (парфуми); препарати для видаляння іржі; карбід кремнію (абразив); карбіди металів (абразиви); основи для квіткових парфумів; ефірні олії з кедрового дерева; клеї для кріплення накладного волосся; клейкі речовини на косметичні потреби; кора мильного дерева для прання; корунд (абразив); косметика для тварин; косметична пудра; косметичні маски; косметичні набори; крейда для білення; крейда чистильна; креми для ременю (вичиненої шкіри); креми косметичні; крохмаль для прання; крохмаль лискувальний для прання; кускове туалетне мило; лавандова вода; лавандова олія; ладан; змивальні препарати для лаків; лаки для волосся; лаки для нігтів; лимонні ефірні олії; лискувальний папір; лискувальні камені; лискувальні пасти; лискувальні препарати для меблів і підлоги; лікувальне мило; лосьйони косметичні; серветки, просочені косметичними лосьйонами; лосьйони після бриття; лощильні препарати (крохмалення); препарати для знімання макіяжу; препарати для макіяжу; мигдалева олія; мигдалеве мило; мигдалеве молочко косметичне; мийна сода для чищення; мийні засоби, крім промислових і лікарських (медичних); мийні препарати; мило для яскравлення тканин; мило кускове; молочко очищальне туалетне; мускус (парфуми); м'якшівники тканин для прання; м'ята на парфуми; м'ятна есенція (ефірна олія); наждак; наждачне полотно; наждачний папір; нейтралізанти для тривкого (перманентного) кучерявлення (завивання волосся); блиск для нігтів; препарати для доглядання нігтів; нігті штучні; мило проти пітніння ніг; обкурювальні препарати (парфуми); одеколони; олівці косметичні; олії для парфумів; олії косметичні; олії туалетні; олії чистильні; олія терпентинна (скипидарна) для знежирювання; мастика для паркету; парфумерні вироби; віск пральний; пасти для бритвогострильних пасків; пемза; перекис водню для косметики; віск на підлогу; протиковзова мастика для підлоги; протиковзові рідини для підлоги; розчинники підлогової мастики (чистильні препарати); препарати для виводіння плям; стиснене повітря в контейнерах для чищення або видаляння пилу; полірувальний порошок (крокус); змивальні препарати для політури; препарати для полоскання рота, крім лікарських (медичних); помади косметичні; пральні препарати; замочувальні препарати для прання; препарати для сухого чищення; протипітники (протипотові препарати) туалетні; протипотове мило; сафрол; пральна синька; скипидар для знежирювання; скляний папір абразивний; косметичні препарати для смагнення; сода лужна; спирт нашатирний

(мийний засіб); препарати для розблокування стічних труб; суміші духмяні (пахощі); талькова присипка; тампони (туалетні); терпени (ефірні олії); точильні, шліфувальні препарати; трепел для лискування; трояндова олія; речі туалету; туалетна вода; туш (фарба) для вій та брів; препарати для змивання фарб; фарби косметичні; цитронові ефірні олії; чистильні (лискувальні) препарати; чистильні розчини; шампуні; шевський віск; косметичні препарати для догляду шкіри; шліфувальне полотно; шліфувальний папір; шліфувальні камені; чистильні препарати для шпалер.

Кл. 4: Технічні мастила і оливи; мастильні матеріали; речовини для вбирання, змочування і пов'язування пилу; паливо (в тому числі моторний бензин) і світильні речовини; свічки і ґноти для освітлювання; антрацит; ароматизовані свічки; бджолиний віск; бензен; бензин; бензол; брикети з деревини; брикети паливні; буре вугілля (лігніт); вазелін технічний; жири до взуття; віск (сировина); віск на промислові потреби (технічний парафін); газ генераторний; газ світильний; гази стверджені (паливо); газойль; газолін; гас; ґноти до ламп; ґноти до свічок; графіт мастильний; денатурат (метилований спирт); деревне вугілля (паливо); дизельне паливо; добавки нехімічні до моторного палива; дрова; електрична енергія; етер (простий ефір) нафтовий (петролейний); жири до ременю (вичиненої шкіри); жири світильні; жири тверді; захисні (захистові) олії і жири для ременю (вичиненої шкіри); оливи для захисту мурування кам'яного або цегляного; зволожувальні олії; кам'яне вугілля; кам'яновугільна олива; олива з кам'яновугільної смоли; кам'яновугільний пил (паливо); кам'яновугільні брикети; карнубський віск; касторова олія на технічні потреби; кістковий жир технічний; кокс; ксилен; ксилол; ланолін (вовновий жир); лігроїн; мазут; мастила для зброї; мастила для пасів; мастильні жири; мастильні оливи; мастильно-охолоджувальні рідини; мінеральне паливо; моторне паливо; моторні оливи; нафта; нафта, сира або перероблена; нафтове паливо (рідке або скраплене); нафтовий газ; нічники (свічки); озокерит (гірський віск); олеїн; оливи для виймання з форм (будівництво); олії для захисту ременю (вичиненої шкіри); олії до фарб; паливний газ; паливні суміші скарбюровані; паливо на основі спирту; паперові крутні (джгути) для розпалювання; парафін; віск для пасів; протиковзові препарати для пасів; пиловидалівні препарати; пилопов'язники, що використовуються під час замітання, прибирання; риб'ячий жир технічний; ріпакова олія технічна; матеріали для розпалювання; тріски, стружки з деревини для розпалювання; світильне паливо; світильний віск; свічки воскові; свічки до новорічних ялинок; препарати з соєвої олії для оброблення кухонного посуду проти пригорання; соняшникова олія технічна; спирт (паливо); стеарин; текстильні олії; технічні жири (мастила); торф (паливо); торф збрикетований (паливо); церезин.

Кл. 6: Звичайні метали та їхні сплави (стопи); металеві будівельні матеріали; перемісні металеві конструкції та споруди; металеві матеріали рейкових колій; неелектричні металеві канати (троси) і дріт; дрібні металеві вироби; металеві труби; сейфи; вироби із звичайних металів, що не належать до інших класів; руди; алюмінієва фольга; алюмінієвий дріт; алюміній; анкери; анкерні плити; арматура будівельна металева; арматура вентильна металева (крім деталей машин); армувальні матеріали металеві для бетону; армувальні матеріали металеві до труб; армувальні матеріали металеві до тягових пасів; стовпи металеві для афіш, об'яв; бабіт; бакени металеві несвітиві; баки (чани) металеві; балки металеві; балони металеві на стиснені гази або скраплене повітря; банки консервні металеві; обручі металеві на барила (бочки); барила металеві; басейни для плавання (металеві конструкції); безпечні скриньки на гроші; берилій; білий метал; блоки (коліщата, коловороти, ролики, шківи) до вікон; блоки (коловороти, шківи) металеві, крім деталей машин; блюми (металургія); болти з вушком (кільцем); болти металеві; крани металеві до бочок; підставки металеві під бочки; бочки металеві; бочки причальні металеві; браслети розпізнавання металеві лікарняні; бронза; надгробні пам'ятники з бронзи; художні вироби з бронзи; броня (покриви); броньові плити; будівельні або меблеві фітинги (обладунки) з нейзильберу; будівельні каркаси металеві; будівельні панелі (плити) металеві; буї металеві несвітиві; букви і цифри із звичайних металів, крім друкарських; бункери металеві; бункери металеві немеханічні; бурий залізняк (лимоніт); ванадій; ванни для птахів (конструкції металеві); обмежувачі вантаження металеві для залізничних вагонів; вантажні піддони металеві; діжі металеві для замішування вапняного розчину; вежі (вишки) для стрибків у воду металеві; конструкції металеві на велосипедні стоянки; вентилі (клапани) водогінні металеві; трубопроводи металеві до вентиляційного і кондиціювального устаткування; верстатні лещата металеві; скребачки для взуття; вивіски металеві; фітинги (обладунки) металеві до вікон; вікна металеві; засувки до стулкових вікон металеві; віконниці металеві; віконні засувки металеві; віконні зупинники (стопори) металеві; віконні коробки (рами) металеві; вмістища металеві (для зберігання і перевозіння); вмістища металеві на скраплене паливо; вмістища металеві на стиснений газ або скраплене повітря; вмістища на рідину або газ металеві; вогнетривкі металеві будівельні матеріали; водогінні труби металеві; вольфрам; зупинники (стопори) до воріт металеві; ворота металеві; втулки (металеві вироби); вухналі (підковні цвяхи); в'язальні, зв'язувальні, обв'язувальні засоби (в'язила) металеві; гайки металеві; гаки для кріплення шиферу, шиферної плитки (металеві вироби); гаки металеві (альпіністське спорядження); галеніт (свинцевий блиск) (руда); гальмові

підкладні; гафній; гачки (металеві вироби); гачки металеві до одягових вішалок; гвинти (шурупи) металеві; германій; гільзи (металеві вироби); ґрати металеві; ґратчасті конструкції металеві; коробки металеві на гроші; скриньки металеві на гроші; губки лещат металеві; ніпелі шприців для густих мастил; дахові покриви металеві; відчиняльні неелектричні пристрої для дверей; неелектричні зачиняльні пристрої для дверей; двері металеві; двері обертні (турнікети) металеві неавтоматичні; дверні дзвоники металеві неелектричні; дверні засувки металеві; дверні зупинники (стопори) металеві; дверні молотки металеві; дверні пружини неелектричні; дверні рами (коробки, одвірки) металеві; захисні (захистові) огорожі для дерев металеві; кільця металеві до держаків; дефлектори димарів металеві; дзвони; дзвоники для тварин; ковпаки металеві на димарі; димарі металеві; димові труби металеві; дорожні покриття металеві; драбини металеві; драбини самостійні металеві; дренажні клапани металеві; натягачі для дроту (натягальні з'єднувачі); дріт антенний; дріт із сплавів (стопів) звичайних металів, крім плавкого (топкого) дроту; дріт тросовий; дротяна тканина (сітка); емблеми металеві до транспортних засобів; жалюзі (зовнішні заслони) металеві; жалюзі металеві; жердини металеві; жерсть (бляха) біла; опаковання з білої жерсті (бляхи); жиклери металеві; завіси металеві; загвіздки (заколесники, шплінти) до коліс; заклепки металеві; закріпи (тюбінги) металеві; закріпини металеві для нафтових свердловин; закупорювальні ковпачки металеві; залізний дріт; стрілки залізничні (стрілкові переводи); залізничні шпали металеві; залізні руди; залізні смуги; залізні частини вікон; залізні частини дверей; залізо, необроблене або частково оброблене; замки металеві до сумок; замки металеві до транспортних засобів; замки металеві, крім електричних; замки навісні; замки пружинні; замкові заскочки металеві; запобіжні ланцюги металеві; заскочки (засуви) замкові; застібки до посудин, вмістищ металеві; засуви плоскі; засувки замкові металеві; засувки металеві; затискачі (захвати) металеві; затискачі металеві до тросів (канатів) і труб; затички (чопи) металеві; затички (чопи) металеві стінні; затулки до печей; захисні (захистові) дорожні напрямники металеві; защільники металеві будівельні; защіпки (клямки) металеві; прутки металеві для зварювання; звичайні метали, необроблені або частково оброблені; пастки на звірів; з'єднини металеві для труб; з'єднувачі ланцюгові металеві; з'єднувачі металеві до кабелів (жильників) неелектричні; зливки звичайних металів; знаки дорожні несвітиві, немеханічні, металеві; знаки несвітиві, немеханічні, металеві; золотий припій; індій; держаки, ручки до інструментів металеві; скриньки металеві на інструменти; шухляди металеві на інструменти; кабіни (будки) телефонні металеві; кабіни для переодягання металеві; кадмій; гаки до казанів металеві; наконечники металеві до канатів (кодол, тросів); канати (троси) металеві; канати (троси) до канатних (підвісних) доріг; каркаси металеві на оранжереї (теплиці); карнизи металеві; каси (рундуки, скрині, ящики) металеві; кахлі металеві будівельні; кахлі підлогові металеві; кермети (металокерамічні матеріали); кілки (нагелі) металеві; кільця із звичайних металів до ключів; кільця металеві (упорні); кільця насадні металеві; кісся металеві (держална до кіс); металеві клітки для диких тварин; клітки металеві (для птахів і звірів); ключі; кобальт необроблений; ковадла; ковадла (перемісні); ковадла рогаті; ковзанки (конструкції металеві); ковпачки (накривки) металеві до пляшок; кокілі (ливарні форми постійні); колектори металеві до трубопроводів; колінчасті патрубки металеві; коліщата металеві до меблів; коліщата металеві до розсувних дверей; колони (стояки, стовпи) металеві до споруд і конструкцій; колючий дріт; сітки металеві проти комах; консолі металеві будівельні; конструкції металеві; контррейки (поручні) металеві; корзини металеві; застібки металеві до коробок (скриньок); коробки (скриньки) із звичайних металів; котки металеві немеханічні для гнучких труб; кременистий (силіцидний) чавун (феросиліцій); кріпильні гвинти металеві до тросів (канатів); хомути (гаки) (затискачі) металеві для кріплення труб; кульки сталеві; курники металеві; кутники сталеві; ланцюги для собак; ланцюги металеві; латунь, необроблена або частково оброблена; ливарні форми металеві; листовий метал; литво сталеве; форми металеві на лід; коліщата металеві до ліжок; фітинги (обладунки) металеві до ліжок; ляди металеві до колодязів оглядових; магній; манган; матеріали металеві для підвісних доріг (фунікулерів); фітинги (обладунки) металеві до меблів; меморіальні дошки (плити) металеві; металеві наконечники до ціпків (ковіньок, тростин); метали у формі порошку; мийки (щітки, сітки) металеві; мідний дріт неізольований; мідні кільця; мідь, необроблена або частково оброблена; держална металеві до мітел; огорожі металеві для могил; молібден; монтерські кігті; муфти (металеві вироби); рундуки (шафи) металеві на м'ясо; надгробники металеві; надгробні дошки металеві; надгробні пам'ятники металеві; надгробні плити металеві; надгробні стели металеві; накладки стикові до рейок; кілки до наметів металеві; намотувальні котки металеві немеханічні для гнучких труб; напірний трубопровід металевий; наручники; насадки металеві; настили металеві; натягальні з'єднувачі; натягачі для металевих пасів (натягальні з'єднувачі); натягачі металеві для пасів; нейзильбер; нитки металеві перев'язувальні; нікель; сплави (стопи) нікелю-срібла; ніобій; ножові руків'я (рукоятки) металеві; номери будинків металеві несвітиві; номерні (реєстраційні) таблички металеві; фольга металева для обгортання і пакування; обшивка металева для конструкцій і споруд; огорожі металеві; гачки

для одягу металеві; оздоби металеві до карнизів; олово (цина); опалубки металеві на бетон; опори (стовпи) металеві до електропередавальних ліній; оранжереї (теплиці) перемісні металеві; остроги (шпори); ошурки металеві; вмістища металеві для пакування; пальці (металеві вироби); пам'ятники металеві; панельні стінні обшиви металеві; паси (смуги) металеві для переміщування вантажів; дріт металевий для паяння м'якими припоями; прутки металеві для паяння твердими припоями; піддони металеві для перевозіння вантажів; перев'язувальні нитки металеві на сільськогосподарські потреби; перев'язувальні стрічки металеві; переділки металеві; перемички металеві; скоби (скріпи) металеві для переміщування вантажів; стропи металеві для переміщування вантажів; протипожежний захист металевий до печей; піддашки металеві будівельні; підлоги металеві; підлогові плитки металеві; підпори металеві; коминкові металеві підставки під дрова; плавучі вмістища металеві; плавучі причали металеві для швартування суден; планки металеві; платформи складні металеві; пломби свинцеві; застібки металеві до пляшок; поворотні круги (рейкові колії); погруддя із звичайних металів; поздовжні балки (частини сходів) металеві; покрівельні кутники защільнювальні металеві; покрівлі металеві; поперечки металеві; пороги дверні (лежні) металеві; посріблені сплави (стопи) олова (цини); посудини металеві на зберігання кислот; поштові скриньки металеві; припій срібний; пристрої для відлякування птахів, що приводяться до дії вітром, металеві; прокладки регулівні металеві; протитертьові сплави (стопи); пружини металеві; прутки металеві для твердого паяння і зварювання; ракетозапускальні платформи металеві; рами металеві будівельні; рейки металеві; рейкові підкладки; ресори металеві; решітки металеві; ринви (водостічні труби) металеві; риштаки (водостічні жолоби) металеві; риштовання металеве; розгалужувальні патрубки металеві; розпізнавальні таблички металеві; роликові віконниці (заслони, штори) сталеві; руди металів; рундуки металеві на харчі; ручки кулясті металеві; самозаймисті метали; свинець (оливо), необроблений або частково оброблений; серветкові вмістини закріпні металеві; сигнальні панелі несвітиві, немеханічні, металеві; склепи металеві; перевесла металеві до снопів; сопла металеві; сталеві смуги; сталевий дріт; сталеві конструкції; сталеві опори (стовпи, стояки, щогли); сталеві пластини; сталеві плити; сталеві сляби; натягачі до сталевих стрічок (натягальні з'єднувачі); сталеві труби; сталь злегована; сталь листова; сталь листова луджена; сталь молібденова (феромолібден); сталь хромова (ферохром); сталь, необроблена або частково оброблена; статуетки (фігурки) із звичайних металів; статуї із звичайних металів; стелини металеві; стінне личкування металеве (будівельне); стінні покриви металеві (будівельні); стовпи (палі) металеві; стопори (зупинники, обмежники) металеві; стрижні металеві для поручнів і огорож; стулкові вікна металеві; суднові трапи металеві перемісні для пасажирів; східці (щаблі) металеві; сходи металеві; тантал (метал); тверді припої; телеграфні стовпи металеві; титан; томпак.

Кл. 16: Папір, картон і вироби з них, що не належать до інших класів; друкована продукція; матеріали для книжкових оправ; фотографії; канцелярські товари; клеї канцелярські і побутові; приладдя для художників; пензлі; друкарські машинки та канцелярське обладдя (крім меблів); навчальні матеріали (крім апаратури); пластмасові матеріали для пакування (що не належать до інших класів); друкарські шрифти; друкарські кліше; авторучки; адресні машини; адресні пластинки до адресних машин; адресні штампи, печатки; акварелі (картини); альбоми; альманахи; архітектурні макети; атласи; дошки паперові або картонні для афіш, об'яв; затискачі для банкнот; банти паперові; білети (квитки); біологічні зразки для мікроскопів (навчальні матеріали); бланки, формуляри; блокноти для креслення; блокноти письмові; брошури; буклети; бульбашкове пластмасове опаковання; валки до друкарських машинок; вдруковники (пристрої для вдруковування) до кредитних карток, неелектричні; верстатки; пакети паперові на вершки; вивіски, таблички паперові або картонні; видання друкові (друковані); викрійки для шиття одягу; викрійки для шиття плаття; вимочники (прес-пап'є); рідини для виправляння канцелярські; витиральне знаряддя канцелярське; витиральні шаблони; витирачки письмових дощок; зразки вишивок; відривні календарі; пристрої для виготовляння віньєток; віск для моделювання, крім зубничого (стоматологічного); віск запечатувальний (сургуч); віскозні листи обгорткові; вітальні листівки; вугільні олівці; газети; гальваностереотипи; гектографи; географічні карти (мапи); герби (паперові печатки); гігієнічний папір; гістологічні зразки для навчання; глобуси земної кулі; горшечниці (вмістинки на квіткові горщики) паперові; готовальні; гравіювальні дошки; гравюри; графічні зображення; графічні репродукції; графічні роботи друкові (друковані); гумки (шнури) канцелярські; гумки витиральні; дитячі нагрудники паперові; дитячі серветки паперові одноразові, що належать до 16 класу; діаграми; ламінатори документів (конторські пристрої); дощечки (планшети) з затискачками конторські; друкарська продукція; друкарське устаткування перемісне канцелярське; стрічки до друкарських машинок; папір для електрокардіографів; естампи; етикетки (налички), крім тканинних; етикетувальні (наличкувальні) ручні пристрої; єднальні смужки (книжкових оправ); сперфоровані картки до жакардових ткацьких верстатів; журнали (періодичні видання); закладки книжкові; запечатувальні облатки; запечатувальні пристрої канцелярські; матеріали для запечатування канцелярські; печатки для запечатування; записники;

записники канцелярські; зап'ястні тримачі письмового приладдя; затискачі для карток покажчиків; затискачі для ручок; зволожувачі для прогумованих поверхонь (канцелярські); зволожувачі канцелярські; знаряддя для зернування (оздоблювання) книжкових оправ; зошити для малювання; зошити для писання або креслення; зразки почерків; індексатори; інформаційні бюлетені; кавові цідила (фільтри) паперові; календарі; календарі-довідники; калька паперова; калька тканинна; камені літографські; канцелярське приладдя; канцелярські дірявники (перфоратори); скриньки на канцелярські товари; картонні шабатури на капелюхи; указки неелектронні до карт; карти (авіаційні, морські тощо); картини обрамовані або необрамовані; картинки (малюнки); картки; картон з деревної маси на канцелярські потреби; картонні тубуси; картотеки канцелярські; каталоги; квитанційні книжки канцелярські; клавіші друкарських машинок; клеї (природні) на канцелярські або побутові потреби; клеї (рослинні) на канцелярські або побутові потреби; клейкі стрічки на канцелярські або побутові потреби; клейковина (клей природний) на канцелярські або побутові потреби; клейстер крохмальний на канцелярські або побутові потреби; клейстер на канцелярські або побутові потреби; книги; верстати і машини канцелярські для палітурних (книгооправних) робіт; окраї книжок; оправи до книжок; кнопки канцелярські; кнопки креслярські; комікси (друковані видання); чорнильні стрічки до комп'ютерних принтерів; паперові стрічки або картки для записування; запечатувальні пристрої канцелярські для конвертів; конверти канцелярські; копіювальний папір; копіювальний папір канцелярський; копіювальні голки креслярські; коробки картонні або паперові; коробочки на штампи, печатки; косинці креслярські; котки до чорнильних стрічок; тримачі для крейди; крейда літографська; крейда розмічальна; креслярське приладдя; креслярські дошки; креслярські інструменти; креслярські лекала; креслярські пера; креслярські рейсшини; матеріали з крохмалю для пакування; кульки, пакети паперові; липкі смуги на канцелярські або побутові потреби; розподільники липких стрічок канцелярські; липкі стрічки на канцелярські або побутові потреби; листи целофанові обгорткові; лінійки креслярські; лінійки чотирикутні; глина для ліплення; матеріали для ліплення; пасти для ліплення; літографії; літографічні мистецькі твори; малюнки перевідні; пакети для куховарення в мікрохвильовій печі; мішки (конверти, торбинки) паперові або пластмасові; множильні апарати; чорнильні пластини до множильних апаратів; множильні пристрої та машини; форми для моделювальної глини (приладдя для художників); мольберти; музичні вітальні листівки; набиральні дошки (друкарські); набиральні столи (друкарські); навощений папір; навчальні матеріали, крім приладів, апаратів; наклейки канцелярські; напальки канцелярські; ножі (різаки) для паперу канцелярські; ножі фальцювальні канцелярські; носовики (хусточки носові) паперові; нумерувальні апарати; обгортки (обкладинки) канцелярські; обкладинки на паспорти; облікові (реєстраційні) картки канцелярські; олеографії; олівці; гострилки електричні чи неелектричні для олівців; гострильні пристрої електричні чи неелектричні для олівців; грифелі до олівців; тримачі для олівців; олівці автоматичні; олівці грифельні; нитки, шнури для книжкових оправ; полотно на оправи книжкові; офорти; офортні (гравіювальні) голки; офсетне полотно нетекстильне; папір для пакування; палітри для художників; пап'є-маше; застібки (затискачі) для скріплювання паперу; папір в аркушах канцелярський; папір для реєструвальних приладів; папір з деревної маси; папки (теки) на документи (канцелярські товари); папки (теки) на папери; пастелі (олівці); пенали; пера канцелярські; пера письмові; пера письмові золоті; пергаментний папір; періодичні видання друкові (друковані); перочистки; печатки; печаткові подушечки; письмова крейда; письмове приладдя; письмове приладдя (набори); письмовий папір; письмові грифельні дошки; письмові інструменти; письмові набори канцелярські; письмові пензлі; підручники; підставки для рук художникам; підставки для ручок і олівців; підставки для фотографій; підставки під карафи паперові; підставки під пивні кухлі; підставки під штампи, печатки; підстилки настільні паперові; пісенники; плакати; плани; пластикові розтяжні плівки для пакування; пластмаси для ліплення; пластмасові плівки обгорткові; пляшкове опаковання паперове або картонне; пляшкові обгортки паперові або картонні; повідомчі листи канцелярські; подрібнювачі паперу канцелярські; полотно на картини; портрети; посудини на чорнила; поштові листівки; поштові марки; прапорці паперові; пристрої для прикріплювання фотографій; пробійники канцелярські; прогумоване полотно на канцелярські потреби; прогумовані стрічки канцелярські; прокладки паперові до шаф (запашні чи незапашні); промокальний папір; проспекти рекламні; рахувальні (арифметичні) таблиці; реглети друкарські; реєстраційні журнали (книги записів); папір для рентгенівських знімків; риб'ячий клей на канцелярські або побутові потреби; розклади надруковані; ручки до штампів, печаток; ручки перові; рушники паперові; світивий папір; світлокопії (синьки); серветки косметичні паперові; серветки паперові для знімання гриму; серветки столові паперові; сигарні кільця; скальковини; скатерки столові паперові; скоби зшивальні канцелярські; скобозшивальні пристрої канцелярські; скорозшиви (на папери); скребачки канцелярські; скріпки канцелярські; срібний папір; сталеві літери; сталеві пера; стеатит (крейда кравецька); столова білизна паперова; столові підставки паперові; стрижні до кулькових ручок; таці (підноси) для сортування і рахування грошей (монет); таці (підно-

си) на листи; тканини на книжкові оправи; транспаранти канцелярські; трафарети на малювання; тримачі для чекових книжок; туші; фарби в коробках (шкільне приладдя); фігурки, статуетки із пап'є-маше; фільтрувальний (цідильний) папір; фільтрувальні (цідильні) матеріали паперові; фотогравюри; машини франкувальні офісні; хромолітографії; хуан папір для китайського малювання та писання; пензлі для художників; циркулі креслярські; цифри друкарські; чашечки для розводіння акварельних фарб; чорнило для виправляння (геліографія); чорнило; чорнильне полотно до машин, що репродукують документи; чорнильниці; чорнильні печаткові подушечки; чорнильні прилади; чорнильні стрижні; чорнильні стрічки; чотки; чохли на викрійки; швацька крейда; шкільне приладдя канцелярське; шкільні дошки; шрифти друкарські (цифрові і буквові); штампи; щітки для художників.

Кл. 21: Домашнє або кухонне начиння і вмістини; гребені (гребінці) і губки; щітки (крім пензлів); щіткові матеріали; знаряддя для чищення; мочалки металеві; необроблене або частково оброблене скло (крім будівельного); вироби із скла, порцеляни та череп'яні (гончарні) вироби, що не належать до інших класів; абразивні подушечки кухонні; автоклави (скороварки) неелектричні; аерозольні пирскачі нелікарські (немедичні); накривки на хатні акваріуми; акваріуми хатні (посудини); бавовняний непотріб для чищення; бутлі, пляшки (балони, банки, сулії); прищіпки для білизни; білоглиняний (фаянсовий) посуд; помазки для бриття; тримачі помазків для бриття; щіточки для брів; бункери (коробки, урни, ящики) на сміття; бутлі; бутлі обплетені; вази; вази на фрукти; ванни пташині; вафельниці неелектричні; великі вази настільні; ложки для взування; взуттєві щітки; вибивала килимові ручні; вивіски порцелянові або скляні; винопробники (крапельнички, сифони); вирізальне знаряддя для печива; високі кухлі на пиво; відкорковники (пляшкові добувачки); кошики з наборами посуду для відпочинку на природі; відра (цебри); відра на вугілля (мірні); віники; вішалки та кільця для рушників; вішалки-розтяжки для одягу; вішалки-розтяжки для сорочок; вмістини побутові; вмістинки металеві на паперові серветки; вмістинки на легкий сніданок; вмістинки на мило; вовняний непотріб для чищення; водяні пристрої для чищення зубів та ясен; волосся для щіток; ганчірки для витирання пилу з меблів; ганчірки для миття підлоги; ганчірки для чищення; гачки для застібання черевиків тощо; глечики, кухлі; годівниці; годівниці (ясла) для тварин; нагрівачі годувальних пляшок неелектричні; городчики хатні для вирощування рослин; горшечниці (вмістинки на квіткові горщики) непаперові; горщики (казанки); горщики квіткові; графини (карафи); графинчики (карафки) (на оцет або олію); гребені (гребінці) для тварин; гребені (гребінці) електричні; гребені для волосся (з рідкими зубцями); футляри на гребені, гребінці; неелектричні прилади для знімання гриму; держална до губок; дезодорувальні апарати особисті; деркі губки для очищання шкірки; димопоглиначі побутові; дитячі купелі переносні; дошки для різання кухонні; дошки прасувальні; жорсткі щітки; заварнички для чаю; замша для чищення; застібки накривок до казанків, горщиків; затички (чопи) скляні; збивачки неелектричні; збивачки неелектричні побутові; змішувачі (посудини) ручні для готування коктейлів; змішувачі неелектричні побутові; зрошувальні (поливальні) пристрої; зубні щітки; зубні щітки електричні; зубочистки; ізотермічні мішки; кавники неелектричні; кавові млинки ручні; кавові набори (столовий посуд); кавові перколятори неелектричні; кавові цідила (фільтри) неелектричні; казани (котли); казанки солдатські; казанки череп'яні; каструлі; качалки кухонні; келихи; керамічні вироби побутові; килимочистки механічні; клеєварки; клітки для хатніх тварин; клітки, койця для птахів; клоччя для чищення; палички для помішування коктейлів; пастки на комах; кондитерські торбинки з наконечником; щітки для коней; копили розтягальні; корита для худоби; коробки скляні; косметичне приладдя; кошики побутові; прасувальні преси для краваток; кремнезем, частково оброблений, небудівельний; крихтозбиральні лотки; кришталевий посуд; кулі скляні; куховарське начиння неелектричне; куховарські форми; чистильні мочалки металеві до кухонного посуду; кухонний посуд (набори); кухонні горщики (казанки); кухонні рожни металеві; щітки для чищення лампового скла; лискувальний ремінь (вичинена шкіра); лискувальні апарати і машини побутові неелектричні; лискувальні матеріали, крім лискувальних препаратів, паперу або каменю; лискувальні пристрої неелектричні; лискувальні пристрої неелектричні до взуття; лискувальні рукавиці; листове скло необроблене; відерця на лід (холоднички); форми на лід; лійки; набори на лікери; ручне знаряддя для виготовляння локшини; лопатки (кухонне начиння); лопатки (столове приладдя); лопатки на пироги, торти; майоліка; масельнички; тримачі до меню; металеві мочалки для чищення; тримачі для мила; мильниці; мильниці-підставки; миски; щітки для миття посуду; мишоловки; мітли; млинки побутові ручні; мозаїка скляна, небудівельна; мухобійки, мухоловки; набори на прянощі; набори столові (сервізи); накривки до казанків, горщиків; накривки до масельничок; накривки на посуд; напувалки; насадки до поливальниць; насадки на поливальні шланги; начиння побутове; несесери з туалетним приладдям; щіточки для нігтів; нічні горщики; столові підставки під ножі; ножі для тіста; носики для наливання; ночви для прання; обплетені сулії; овочеві таці (підноси); одноразові тарілки; пристрої для сушіння одягу, білизни; оленяча шкура для чищення; приладдя столове на олію та оцет; опалінове скло; опалове скло; ополоники кухонні; ощаднички неметалеві; палички до їжі; пальнички для па-

хощів; розтяжники пальчат; паперові тарелі, тарілки; пирскачі (пульверизатори) парфумів; пастки на пацюків; перемішувальні ложки (кухонне начиння); ручні млинки на перець; перечниці; печівниці (вмістини на печиво); пивні кухлі; пилозбиральне ганчір'я; пилозбирачі неелектричні; пирскачі (розбризкувачі); підставки (столове начиння); підставки під карафи непаперові і не з столового полотна; підставки під квіти та рослини (квіткове опоряджання); підставки під праски; підставки під яйця; пір'яні мітелки для знімання пилу; пластини-запобіжники збіганню молока під час кип'ятіння; пляшечки; погруддя з порцеляни, кераміки або скла; подрібнювачі-змішувачі побутові неелектричні; подушечки-мочалки чистильні; поемальоване скло; позначальні кільця для птахів; позначальні кільця для свійських птахів; поклади (яйця штучні до гнізд); поливальниці; полотняні відра; порцеляновий посуд; посуд; посудини для пиття; посудини скляні обплетені; посудини холодильні; посудинки металеві для готування льоду та заморожених напоїв; пральні дошки; чохли на прасувальні дошки; преси для прасування штанів; пристосовання для скидання (роззування) чобіт; пробійники для прочищання отворів; просіювачі золи (побутове начиння); пухівки до пудри; пудрениці; ресторанні таці (підноси); решета (побутові); підставки під решітки для жарення; роги для пиття; розбризкувачі для поливання квітів і рослин; рукавиці садівничі; рукавиці, пальчатки господарські; салатниці; гасильники до свічок; свічники; свічникові розетки; кільця до серветок; накривки на сирниці; сита побутові; сифони для газованої води; сільнички; склопосуд; скло до вікон транспортних засобів (напівготове); скловата, крім ізоляційної; скловолокно кварцове нетекстильне; скловолокно, крім ізоляційного або текстильного; скловолоконні нитки нетекстильні; склопосуд кольоровий; скляний порошок для оздоблювання; скляні балони, посудини, вмістини; скляні баньки (посудини); скляні пляшечки (посудини); склянки на питво; сковороди; скребниці; смажильниці неелектричні; соковичавниці неелектричні побутові; статуетки (фігурки) з порцеляни, кераміки або скла; статуї з порцеляни, кераміки або скла; столовий посуд, крім ножів, виделок та ложок; столові тарілки; супниці; сушильні пристрої для білизни; тази; тарілочки; таці (підноси) обертні; таці (підноси) побутові; таці (підноси) побутові паперові; тераріуми хатні (віварії); термоізольовані вмістини; термоізольовані вмістини на напої; термоізольовані вмістини на харчі; термоізольовані пляшки, бутлі, балони; тертки (побутове начиння); тістечкові форми; тримачі для зубочисток; тримачі для туалетного паперу; тримачі рушників; туалети для хатніх тварин; туалетне приладдя; тримачі дозувальні для туалетного паперу; туалетні губки; туалетні щітки; урни; фляги дорожні; форми (кухонне начиння); харчові холодильні пристрої з теплообмінними рідинами побутові; дошки для різання хліба; кошики на хліб хатні; хлібниці; холодники переносні неелектричні; художні вироби з порцеляни, кераміки або скла; цідилки; цідилки побутові; цукерниці; цукорниці; цяцьковинки китайські з порцеляни; чавниці для часнику (кухонне начиння); чавунні казани неелектричні; чайники заварювальні; чайники неелектричні; чайниці (вмістини на сухий чай); чайні набори (столовий посуд); чайні цідильця; чашки; чашки, стакани, чарки паперові або пластмасові; чистильне знаряддя ручне; швабри; нитки для чищення зубів; вішалки-розтяжки для штанів; щетина свиняча; щітки з щетини тварин; щітки для чищення посудин і вмістищ; щітки електричні, крім деталей машин; щіткові вироби; ясла для худоби.

Кл. 39: Транспорт; пакування і зберігання товарів; влаштовування подорожей; автобусне перевозіння; наймання (прокат) автомобілів; паркування автомобілів; наймання (прокат) перегонових автомобілів; автомобільне перевозіння; наймання (орендування) місць на автостоянках; баржеве перевозіння; буксирування; буксирування транспортних засобів; наймання (прокат) вагонів; перевозіння суднами вантажів; послуги щодо експедування (відправляння) вантажів; влаштовування подорожей морських; послуги водіїв; водіння транспортних засобів; водне перевозіння; наймання (прокат) водолазних дзвонів; наймання (прокат) водолазних костюмів; водопостачання; водорозподіляння; доставляння газет; наймання (орендування) гаражів; доставляння квітів; доставляння повідомин; доставляння посилок; доставляння товарів; доставляння товарів поштою на замову; екскурсії туристські (оглядання пам'яток); електророзподіляння; енергорозподіляння; завантажування і розвантажування кораблів; залізничне перевозіння; запускання супутників для інших; наймання (прокат) зберігальних вмістищ; фізичне зберігання даних чи документів на електронних носіях; зберігання (товарів) на складах; інформування щодо зберігання (товарів) на складах; знімання суден з мілин; наймання (прокат) інвалідних візків; інформування про рух транспорту; інформування щодо перевозіння; керування шлюзами; наймання (прокат) коней; перевозіння коштовностей захищеним (броньованим) транспортом; послуги кур'єрів (посланців) (доставляння повідомин або товарів); ламання криги; перевозіння меблів; морське перевозіння; обгортання товарів; пасажирське перевозіння; перевозіння; посередництво у перевозінні; послуги щодо перевозіння; перевозіння вантажними автомобілями; перевозіння возами (візками); перевозіння і звалювання непотребу (сміття); перевозіння подорожувальників; переносіння вантажу; підіймання затонулих суден; пілотування; повітряне перевозіння; попереднє замовляння транспортних засобів; поромне перевозіння; посередництво в морському перевозінні; посередництво у фрахтуванні; проводіння суден (лоцманські послуги); прогулянкові човни (послуги); наймання (прокат) рефрижераторів; річкове перевозіння; розвантажування вантажів; рятувальні операції

(перевозіння); послуги щодо рятування майна; рятування на воді; рятування суден; санітарне перевозіння; наймання (орендування) складів; наймання (орендування) укритих стоянок для транспортних засобів; сховища для човнів; послуги таксі; трамвайне перевозіння; наймання (прокат) транспортних засобів; наймання (прокат) пасажирських транспортних засобів; трубопровідне переміщування; франкування пошти; наймання (прокат) холодильників; наймання (прокат) човнів.

---

(111) **196752** **(210)** **m 2013 16514**
(151) **10.03.2015** **(220)** **11.09.2013**
(181) **11.09.2023**
(591) бежевий, коричневий, золотий, жовтий
(732) **Товариство з обмеженою відповідальністю "КТА";**
вул. Радгоспна, 1, м. Бориспіль, Київська обл., 08306 (UA)
(540)

Дивись кольорову копію з оригіналу зображення знака в кінці бюлетеня

(511)

Кл. 16: Папір, картон і вироби з них, що не належать до інших класів; друкована продукція; матеріали для книжкових оправ; фотографії; канцелярські товари; клеї канцелярські і побутові; приладдя для художників; пензлі; друкарські машинки та канцелярське обладдя (крім меблів); навчальні матеріали (крім апаратури); пластмасові матеріали для пакування (що не належать до інших класів); друкарські шрифти; друкарські кліше; авторучки; адресні машини; адресні пластинки до адресних машин; адресні штампи, печатки; акварелі (картини); альбоми; альманахи; архітектурні макети; атласи; дошки паперові або картонні для афіш, об'яв; затискачі для банкнот; банти паперові; білети (квитки); біологічні зразки для мікроскопів (навчальні матеріали); бланки, формуляри; блокноти для креслення; блокноти письмові; брошури; буклети; бульбашкове пластмасове опаковання; валки до друкарських машинок; вдруковники (пристрої для вдруковування) до кредитних карток, неелектричні; верстатки; пакети паперові на вершки; вивіски, таблички паперові або картонні; видання друкові (друковані); викрійки для шиття одягу; викрійки для шиття плаття; вимочники (прес-пап'є); рідини для виправляння канцелярські; витиральне знаряддя канцелярське; витиральні шаблони; витирачки письмових дощок; зразки вишивок; відривні календарі; пристрої для виготовляння віньєток; віск для моделювання, крім зубничого (стоматологічного); віск запечатувальний (сургуч); віскозні листи обгорткові; вітальні листівки; вугільні олівці; газети; гальваностереотипи; гектографи; географічні карти (мапи); герби (паперові печатки); гігієнічний папір; гістологічні зразки для навчання; глобуси земної кулі; горшечниці (вмістинки на квіткові горщики) паперові; готовальні; гравіювальні дошки; гравюри; графічні зображення; графічні репродукції; графічні роботи друкові (друковані); гумки (шнури) канцелярські; гумки витиральні; дитячі нагрудники паперові; дитячі серветки паперові одноразові, що належать до 16 класу; діаграми; ламінатори документів (конторські пристрої); дощечки (планшети) з затискачками конторські; друкарська продукція; друкарське устаткування перемісне канцелярське; стрічки до друкарських машинок; папір для електрокардіографів; естампи; етикетки (налички), крім тканинних; етикетувальні (наличкувальні) ручні пристрої; єднальні смужки (книжкових оправ); сперфоровані картки до жакардових ткацьких верстатів; журнали (періодичні видання); закладки книжкові; запечатувальні облатки; запечатувальні пристрої канцелярські; матеріали для запечатування канцелярські; печатки для запечатування; записники; записники канцелярські; за-п'ястні тримачі письмового приладдя; затискачі для карток покажчиків; затискачі для ручок; зволожувачі для прогумованих поверхонь (канцелярські); зволожувачі канцелярські; знаряддя для зернування (оздоблювання) книжкових оправ; зошити для малювання; зошити для писання або креслення; зразки почерків; індексатори; інформаційні бюлетені; кавові цідила (фільтри) паперові; календарі; календарі-довідники; калька паперова; калька тканинна; камені літографські; канцелярське приладдя; канцелярські дірявники (перфоратори); скриньки на канцелярські товари; картонні шабатури на капелюхи; указки неелектронні до карт; карти (авіаційні, морські тощо); картини обрамовані або необрамовані; картинки (малюнки); картки; картон з деревної маси на канцелярські потреби; картонні тубуси; картотеки канцелярські; каталоги; квитанційні книжки канцелярські; клавіші друкарських машинок; клеї (природні) на канцелярські або побутові потреби; клеї (рослинні) на канцелярські або побутові потреби; клейкі стрічки на канцелярські або побутові потреби; клейковина (клей природний) на канцелярські або побутові потреби; клейстер крохмальний на канцелярські або побутові потреби; клейстер на канцелярські або побутові потреби; книги; верстати і машини канцелярські для палітурних (книгооправних) робіт; окраї книжок; оправи до книжок; кнопки канцелярські; кнопки креслярські; комікси (друковані видання); чорнильні стрічки до комп'ютерних принтерів; паперові стрічки або картки для записування; запечатувальні пристрої канцелярські для конвертів; конверти канцелярські; копіювальний папір; копіювальний папір канцелярський; копіювальні голки креслярські; коробки картонні або паперові; коробочки на штампи, печатки; косинці креслярські; котки до чорнильних стрі-

чок; тримачі для крейди; крейда літографська; крейда розмічальна; креслярське приладдя; креслярські дошки; креслярські інструменти; креслярські лекала; креслярські пера; креслярські рейсшини; матеріали з крохмалю для пакування; кульки, пакети паперові; липкі смуги на канцелярські або побутові потреби; розподільники липких стрічок канцелярські; липкі стрічки на канцелярські або побутові потреби; листи целофанові обгорткові; лінійки креслярські; лінійки чотирикутні; глина для ліплення; матеріали для ліплення; пасти для ліплення; літографії; літографічні мистецькі твори; малюнки перевідні; пакети для куховарення в мікрохвильовій печі; мішки (конверти, торбинки) паперові або пластмасові; множильні апарати; чорнильні пластини до множильних апаратів; множильні пристрої та машини; форми для моделювальної глини (приладдя для художників); мольберти; музичні вітальні листівки; набиральні дошки (друкарські); набиральні столи (друкарські); навощений папір; навчальні матеріали, крім приладів, апаратів; наклейки канцелярські; напальки канцелярські; ножі (різаки) для паперу канцелярські; ножі фальцювальні канцелярські; носовики (хусточки носові) паперові; нумерувальні апарати; обгортки (обкладинки) канцелярські; обкладинки на паспорти; облікові (реєстраційні) картки канцелярські; олеографії; олівці; гострилки електричні чи неелектричні для олівців; гострильні пристрої електричні чи неелектричні для олівців; грифелі до олівців; тримачі для олівців; олівці автоматичні; олівці грифельні; нитки, шнури для книжкових оправ; полотно на оправи книжкові; офорти; офортні (гравіювальні) голки; офсетне полотно нетекстильне; папір для пакування; палітри для художників; пап'є-маше; застібки (затискачі) для скріплювання паперу; папір в аркушах канцелярський; папір для реєструвальних приладів; папір з деревної маси; папки (теки) на документи (канцелярські товари); папки (теки) на папери; пастелі (олівці); пенали; пера канцелярські; пера письмові; пера письмові золоті; пергаментний папір; періодичні видання друкові (друковані); перочистки; печатки; печаткові подушечки; письмова крейда; письмове приладдя; письмове приладдя (набори); письмовий папір; письмові грифельні дошки; письмові інструменти; письмові набори канцелярські; письмові пензлі; підручники; підставки для рук художникам; підставки для ручок і олівців; підставки для фотографій; підставки під карафи паперові; підставки під пивні кухлі; підставки під штампи, печатки; підстилки настільні паперові; пісенники; плакати; плани; пластикові розтяжні плівки для пакування; пластмаси для ліплення; пластмасові плівки обгорткові; пляшкове опаковання паперове або картонне; пляшкові обгортки паперові або картонні; повідомчі листи канцелярські; подрібнювачі паперу канцелярські; полотно на картини; портрети; посудини на чорнила; поштові листівки; поштові марки; прапорці паперові; пристрої для прикріплювання фотографій; пробійники канцелярські; прогумоване полотно на канцелярські потреби; прогумовані стрічки канцелярські; прокладки паперові до шаф (запашні чи незапашні); промокальний папір; проспекти рекламні; рахувальні (арифметичні) таблиці; реглети друкарські; реєстраційні журнали (книги записів); папір для рентгенівських знімків; риб'ячий клей на канцелярські або побутові потреби; розклади надруковані; ручки до штампів, печаток; ручки перові; рушники паперові; світивий папір; світлокопії (синьки); серветки косметичні паперові; серветки паперові для знімання гриму; серветки столові паперові; сигарні кільця; скальковини; скатерки столові паперові; скоби зшивальні канцелярські; скобозшивальні пристрої канцелярські; скорозшиви (на папери); скребачки канцелярські; скріпки канцелярські; срібний папір; сталеві літери; сталеві пера; стеатит (крейда кравецька); столова білизна паперова; столові підставки паперові; стрижні до кулькових ручок; таці (підноси) для сортування і рахування грошей (монет); таці (підноси) на листи; тканини на книжкові оправи; транспаранти канцелярські; трафарети на малювання; тримачі для чекових книжок; туші; фарби в коробках (шкільне приладдя); фігурки, статуетки із пап'є-маше; фільтрувальний (цідильний) папір; фільтрувальні (цідильні) матеріали паперові; фотогравюри; машини франкувальні офісні; хромолітографії; хуан папір для китайського малювання та писання; пензлі для художників; циркулі креслярські; цифри друкарські; чашечки для розводіння акварельних фарб; чорнило для виправляння (геліографія); чорнило; чорнильне полотно до машин, що репродукують документи; чорнильниці; чорнильні печаткові подушечки; чорнильні прилади; чорнильні стрижні; чорнильні стрічки; чотки; чохли на викрійки; швацька крейда; шкільне приладдя канцелярське; шкільні дошки; шрифти друкарські (цифрові і буквові); штампи; щітки для художників.

---

(111) **196753** **(210)** **m 2013 16515**
(151) **10.03.2015** **(220)** **11.09.2013**
(181) **11.09.2023**
(591) чорний, червоний, білий, блакитний, сірий
(732) **Товариство з обмеженою відповідальністю "КТА";**
вул. Радгоспна, 1, м. Бориспіль, Київська обл., 08306 (UA)
(540)

Дивись кольорову копію з оригіналу зображення знака в кінці бюлетеня

(511)

Кл. 3: Вибілювальні препарати та інші речовини для прання; чистильні, лискувальні, знежирювальні та абразивні препарати; мило; парфуми, ефірні олії, косметика, лосьйони для волосся; зубні порошки і пасти; абразиви (абразивні матеріали); абразивне полотно скляне; абразивний папір; аерозолі для освіжання подиху; алмазний пил (абразив); алюмінієві галуни (в'яжучі); амбра (парфуми); антистатики побутові; барвники для прання; барвники косметичні; барвояскравильні хімікати побутові (прання); бергамотова олія; саше (сухі запашники) для духмянення білизни; благовонні палички; препарати для надання листю рослин блиску; блиск пральний; блискувальні препарати; бодянова есенція; барвники для бороди; камені для бриття (в'яжучі); мило для бриття; препарати для бриття; косметика для брів; олівці для брів; вазелін косметичний; косметичні препарати до ванн; солі для ванн, крім лікувальних; вата косметична; ватні палички косметичні; вакса (крем) до взуття; креми до взуття; лискувальні препарати до взуття; вибілювальна сода; вибілювальні креми для шкіри; вибілювальні солі; гелі для вибілювання зубів; вибілювачі (знебарвники) на косметичні потреби; косметичні препарати для надавання витонченого вигляду; візерунки перевідні косметичні; косметика для вій; вії штучні; клеї для кріплення штучних вій; віск для вусів; віск для ременю (вичиненої шкіри); віск кравецький; віск лискувальний; віск шевський (для ниток); розчини для миття вітрового (переднього) скла; барвники для волосся; засоби для видаляння волосся (депілятори); препарати для кучерявлення волосся; вулканний попіл для чищення; в'язівники (в'язівні речовини) на косметичні потреби; ганчірки, просочені мийними засобами, для прибирання; гаултерієва олія; геліотропін; гераніол; жавелева вода (гіпохлорид калію); грим; препарати для зніманння гриму; препарати для гриму; губна помада; дезінфікувальне мило; дезодоранти для людей або тварин; дезодорувальне мило; депіляторний крем; шампуні для домашніх тварин; духмяна вода; духмяна деревина; екстракти квіткові (парфуми); есенції ефірні; жасминна олія; жири косметичні; запашники (ефірні олії); запашники до напоїв (ефірні олії); запашники до тістечок і тортів (ефірні олії); захисні (захистові) лискувальні речовини для ременю (вичиненої шкіри); знебарвники (знебарвлювальні препарати); знежирювачі, крім промислових; зненакипники (хімічні засоби для видаляння накипу) побутові; лискувальні препарати для зубних протезів; препарати для чищення зубних протезів; іонон (парфуми); препарати для видаляння іржі; карбід кремнію (абразив); карбіди металів (абразиви); основи для квіткових парфумів; ефірні олії з кедрового дерева; клеї для кріплення накладного волосся; клейкі речовини на косметичні потреби; кора мильного дерева для прання; корунд (абразив); косметика для тварин; косметична пудра; косметичні маски; косметичні набори; крейда для білення; крейда чистильна; креми для ременю (вичиненої шкіри); креми косметичні; крохмаль для прання; крохмаль лискувальний для прання; кускове туалетне мило; лавандова вода; лавандова олія; ладан; змивальні препарати для лаків; лаки для волосся; лаки для нігтів; лимонні ефірні олії; лискувальний папір; лискувальні камені; лискувальні пасти; лискувальні препарати для меблів і підлоги; лікувальне мило; лосьйони косметичні; серветки, просочені косметичними лосьйонами; лосьйони після бриття; лощильні препарати (крохмалення); препарати для зніманння макіяжу; препарати для макіяжу; мигдалева олія; мигдалеве мило; мигдалеве молочко косметичне; мийна сода для чищення; мийні засоби, крім промислових і лікарських (медичних); мийні препарати; мило для яскравлення тканин; мило кускове; молочко очищальне туалетне; мускус (парфуми); м'якшівники тканин для прання; м'ята на парфуми; м'ятна есенція (ефірна олія); наждак; наждачне полотно; наждачний папір; нейтралізанти для тривкого (перманентного) кучерявлення (завивання волосся); блиск для нігтів; препарати для доглядання нігтів; нігті штучні; мило проти пітніння ніг; обкурювальні препарати (парфуми); одеколони; олівці косметичні; олії для парфумів; олії косметичні; олії туалетні; олії чистильні; олія терпентинна (скипидарна) для знежирювання; мастика для паркету; парфумерні вироби; віск пральний; пасти для бритвогострильних пасків; пемза; перекис водню для косметики; віск на підлогу; протиковзова мастика для підлоги; протиковзові рідини для підлоги; розчинники підлогової мастики (чистильні препарати); препарати для виводіння плям; стиснене повітря в контейнерах для чищення або видаляння пилу; полірувальний порошок (крокус); змивальні препарати для політури; препарати для полоскання рота, крім лікарських (медичних); помади косметичні; пральні препарати; замочувальні препарати для прання; препарати для сухого чищення; протипітники (протипотові препарати) туалетні; протипотове мило; сафрол; пральна синька; скипидар для знежирювання; скляний папір абразивний; косметичні препарати для смагнення; сода лужна; спирт нашатирний (мийний засіб); препарати для розблокування стічних труб; суміші духмяні (пахощі); талькова присипка; тампони (туалетні); терпени (ефірні олії); точильні, шліфувальні препарати; трепел для лискування; трояндова олія; речі туалету; туалетна вода; туш (фарба) для вій та брів; препарати для змивання фарб; фарби косметичні; цитронові ефірні олії; чистильні (лискувальні) препарати; чистильні розчини; шампуні; шевський віск; косметичні препарати для догляду шкіри; шліфувальне полотно; шліфувальний папір; шліфувальні камені; чистильні препарати для шпалер.

Кл. 4: Технічні мастила і оливи; мастильні матеріали; речовини для вбирання, змочування і пов'я-

зування пилу; паливо (в тому числі моторний бензин) і світильні речовини; свічки і ґноти для освітлювання; антрацит; ароматизовані свічки; бджолиний віск; бензен; бензин; бензол; брикети з деревини; брикети паливні; буре вугілля (лігніт); вазелін технічний; жири до взуття; віск (сировина); віск на промислові потреби (технічний парафін); газ генераторний; газ світильний; гази стверджені (паливо); газойль; газолін; гас; ґноти до ламп; ґноти до свічок; графіт мастильний; денатурат (метилований спирт); деревне вугілля (паливо); дизельне паливо; добавки нехімічні до моторного палива; дрова; електрична енергія; етер (простий ефір) нафтовий (петролейний); жири до ременю (вичиненої шкіри); жири світильні; жири тверді; захисні (захистові) олії і жири для ременю (вичиненої шкіри); оливи для захисту мурування кам'яного або цегляного; зволожувальні олії; кам'яне вугілля; кам'яновугільна олива; олива з кам'яновугільної смоли; кам'яновугільний пил (паливо); кам'яновугільні брикети; карнубський віск; касторова олія на технічні потреби; кістковий жир технічний; кокс; ксилен; ксилол; ланолін (вовновий жир); лігроїн; мазут; мастила для зброї; мастила для пасів; мастильні жири; мастильні оливи; мастильно-охолоджувальні рідини; мінеральне паливо; моторне паливо; моторні оливи; нафта; нафта, сира або перероблена; нафтове паливо (рідке або скраплене); нафтовий газ; нічники (свічки); озокерит (гірський віск); олеїн; оливи для виймання з форм (будівництво); олії для захисту ременю (вичиненої шкіри); олії до фарб; паливний газ; паливні суміші скарбюровані; паливо на основі спирту; паперові крутні (джгути) для розпалювання; парафін; віск для пасів; протиковзові препарати для пасів; пиловидалівні препарати; пилопов'язники, що використовуються під час замітання, прибирання; риб'ячий жир технічний; ріпакова олія технічна; матеріали для розпалювання; тріски, стружки з деревини для розпалювання; світильне паливо; світильний віск; свічки воскові; свічки до новорічних ялинок; препарати з соєвої олії для обробляння кухонного посуду проти пригорання; соняшникова олія технічна; спирт (паливо); стеарин; текстильні олії; технічні жири (мастила); торф (паливо); торф збрикетований (паливо); церезин.

Кл. 6: Звичайні метали та їхні сплави (стопи); металеві будівельні матеріали; перемісні металеві конструкції та споруди; металеві матеріали рейкових колій; неелектричні металеві канати (троси) і дріт; дрібні металеві вироби; металеві труби; сейфи; вироби із звичайних металів, що не належать до інших класів; руди; алюмінієва фольга; алюмінієвий дріт; алюміній; анкери; анкерні плити; арматура будівельна металева; арматура вентильна металева (крім деталей машин); армувальні матеріали металеві для бетону; армувальні матеріали металеві до труб; армувальні матеріали металеві до тягових пасів; стовпи металеві для афіш, об'яв; бабіт; бакени металеві несвітиві; баки (чани) металеві; балки металеві; балони металеві на стиснені гази або скраплене повітря; банки консервні металеві; обручі металеві на барила (бочки); барила металеві; басейни для плавання (металеві конструкції); безпечні скриньки на гроші; берилій; білий метал; блоки (коліщата, коловороти, ролики, шківи) до вікон; блоки (коловороти, шківи) металеві, крім деталей машин; блюми (металургія); болти з вушком (кільцем); болти металеві; крани металеві до бочок; підставки металеві під бочки; бочки металеві; бочки причальні металеві; браслети розпізнавання металеві лікарняні; бронза; надгробні пам'ятники з бронзи; художні вироби з бронзи; броня (покриви); броньові плити; будівельні або меблеві фітинги (обладунки) з нейзильберу; будівельні каркаси металеві; будівельні панелі (плити) металеві; буї металеві несвітиві; букви і цифри із звичайних металів, крім друкарських; бункери металеві; бункери металеві немеханічні; бурий залізняк (лимоніт); ванадій; ванни для птахів (конструкції металеві); обмежувачі вантаження металеві для залізничних вагонів; вантажні піддони металеві; діжі металеві для замішування вапняного розчину; вежі (вишки) для стрибків у воду металеві; конструкції металеві на велосипедні стоянки; вентилі (клапани) водогінні металеві; трубопроводи металеві до вентиляційного і кондиціювального устаткування; верстатні лещата металеві; скребачки для взуття; вивіски металеві; фітинги (обладунки) металеві до вікон; вікна металеві; засувки до стулкових вікон металеві; віконниці металеві; віконні засувки металеві; віконні зупинники (стопори) металеві; віконні коробки (рами) металеві; вмістища металеві (для зберігання і перевозіння); вмістища металеві на скраплене паливо; вмістища металеві на стиснений газ або скраплене повітря; вмістища на рідину або газ металеві; вогнетривкі металеві будівельні матеріали; водогінні труби металеві; вольфрам; зупинники (стопори) до воріт металеві; ворота металеві; втулки (металеві вироби); вухналі (підковні цвяхи); в'язальні, зв'язувальні, обв'язувальні засоби (в'язила) металеві; гайки металеві; гаки для кріплення шиферу, шиферної плитки (металеві вироби); гаки металеві (альпіністське спорядя); галеніт (свинцевий блиск) (руда); гальмові підкладні; гафній; гачки (металеві вироби); гачки металеві до одягових вішалок; гвинти (шурупи) металеві; германій; гільзи (металеві вироби); ґрати металеві; ґратчасті конструкції металеві; коробки металеві на гроші; скриньки металеві на гроші; губки лещат металеві; ніпелі шприців для густих мастил; дахові покриви металеві; відчиняльні неелектричні пристрої для дверей; неелектричні зачиняльні пристрої для дверей; двері металеві; двері обертні (турнікети) металеві неавтоматичні; дверні дзвоники металеві неелектричні; дверні засувки металеві; дверні зупинники (стопори) металеві; дверні молотки металеві; дверні пружини неелектричні; дверні рами (коробки, одвірки) металеві; за-

хисні (захистові) огорожі для дерев металеві; кільця металеві до держаків; дефлектори димарів металеві; дзвони; дзвоники для тварин; ковпаки металеві на димарі; димарі металеві; димові труби металеві; дорожні покриття металеві; драбини металеві; драбини самостійні металеві; дренажні клапани металеві; натягачі для дроту (натягальні з'єднувачі); дріт антенний; дріт із сплавів (стопів) звичайних металів, крім плавкого (топкого) дроту; дріт тросовий; дротяна тканина (сітка); емблеми металеві до транспортних засобів; жалюзі (зовнішні заслони) металеві; жалюзі металеві; жердини металеві; жерсть (бляха) біла; опаковання з білої жерсті (бляхи); жиклери металеві; завіси металеві; загвіздки (заколесники, шплінти) до коліс; заклепки металеві; закріпи (тюбінги) металеві; закріпини металеві для нафтових свердловин; закупорювальні ковпачки металеві; залізний дріт; стрілки залізничні (стрілкові переводи); залізничні шпали металеві; залізні руди; залізні смуги; залізні частини вікон; залізні частини дверей; залізо, необроблене або частково оброблене; замки металеві до сумок; замки металеві до транспортних засобів; замки металеві, крім електричних; замки навісні; замки пружинні; замкові заскочки металеві; запобіжні ланцюги металеві; заскочки (засуви) замкові; застібки до посудин, вмістищ металеві; засуви плоскі; засувки замкові металеві; засувки металеві; затискачі (захвати) металеві; затискачі металеві до тросів (канатів) і труб; затички (чопи) металеві; затички (чопи) металеві стінні; затулки до печей; захисні (захистові) дорожні напрямники металеві; защільники металеві будівельні; защіпки (клямки) металеві; прутки металеві для зварювання; звичайні метали, необроблені або частково оброблені; пастки на звірів; з'єднини металеві для труб; з'єднувачі ланцюгові металеві; з'єднувачі металеві до кабелів (жильників) неелектричні; зливки звичайних металів; знаки дорожні несвітиві, немеханічні, металеві; знаки несвітиві, немеханічні, металеві; золотий припій; індій; держаки, ручки до інструментів металеві; скриньки металеві на інструменти; шухляди металеві на інструменти; кабіни (будки) телефонні металеві; кабіни для переодягання металеві; кадмій; гаки до казанів металеві; наконечники металеві до канатів (кодол, тросів); канати (троси) металеві; канати (троси) до канатних (підвісних) доріг; каркаси металеві на оранжереї (теплиці); карнизи металеві; каси (рундуки, скрині, ящики) металеві; кахлі металеві будівельні; кахлі підлогові металеві; кермети (металокерамічні матеріали); кілки (нагелі) металеві; кільця із звичайних металів до ключів; кільця металеві (упорні); кільця насадні металеві; кісся металеві (держална до кіс); металеві клітки для диких тварин; клітки металеві (для птахів і звірів); ключі; кобальт необроблений; ковадла; ковадла (перемісні); ковадла рогаті; ковзанки (конструкції металеві); ковпачки (накривки) металеві до пляшок; кокілі (ливарні форми постійні); колектори металеві до трубопроводів; колінчасті патрубки металеві; коліщата металеві до меблів; коліщата металеві до розсувних дверей; колони (стояки, стовпи) металеві до споруд і конструкцій; колючий дріт; сітки металеві проти комах; консолі металеві будівельні; конструкції металеві; контррейки (поручні) металеві; корзини металеві; застібки металеві до коробок (скриньок); коробки (скриньки) із звичайних металів; котки металеві немеханічні для гнучких труб; кременистий (силіцидний) чавун (феросиліцій); кріпильні гвинти металеві до тросів (канатів); хомути (гаки) (затискачі) металеві для кріплення труб; кульки сталеві; курники металеві; кутники сталеві; ланцюги для собак; ланцюги металеві; латунь, необроблена або частково оброблена; ливарні форми металеві; листовий метал; литво сталеве; форми металеві на лід; коліщата металеві до ліжок; фітинги (обладунки) металеві до ліжок; ляди металеві до колодязів оглядових; магній; манган; матеріали металеві для підвісних доріг (фунікулерів); фітинги (обладунки) металеві до меблів; меморіальні дошки (плити) металеві; металеві наконечники до ціпків (ковіньок, тростин); метали у формі порошку; мийки (щітки, сітки) металеві; мідний дріт неізольований; мідні кільця; мідь, необроблена або частково оброблена; держална металеві до мітел; огорожі металеві для могил; молібден; монтерські кігті; муфти (металеві вироби); рундуки (шафи) металеві на м'ясо; надгробники металеві; надгробні дошки металеві; надгробні пам'ятники металеві; надгробні плити металеві; надгробні стели металеві; накладки стикові до рейок; кілки до наметів металеві; намотувальні котки металеві немеханічні для гнучких труб; напірний трубопровід металевий; наручники; насадки металеві; настили металеві; натягальні з'єднувачі; натягачі для металевих пасів (натягальні з'єднувачі); натягачі металеві для пасів; нейзильбер; нитки металеві перев'язувальні; нікель; сплави (стопи) нікелю-срібла; ніобій; ножові руків'я (рукоятки) металеві; номери будинків металеві несвітиві; номерні (реєстраційні) таблички металеві; фольга металева для обгортання і пакування; обшивка металева для конструкцій і споруд; огорожі металеві; гачки для одягу металеві; оздоби металеві до карнизів; олово (цина); опалубки металеві на бетон; опори (стовпи) металеві до електропередавальних ліній; оранжереї (теплиці) перемісні металеві; остроги (шпори); ошурки металеві; вмістища металеві для пакування; пальці (металеві вироби); пам'ятники металеві; панельні стінні обшиви металеві; паси (смуги) металеві для переміщування вантажів; дріт металевий для паяння м'якими припоями; прутки металеві для паяння твердими припоями; піддони металеві для перевозіння вантажів; перев'язувальні нитки металеві на сільськогосподарські потреби; перев'язувальні стрічки металеві; переділки металеві; перемички металеві; скоби (скріпи)

металеві для переміщування вантажів; стропи металеві для переміщування вантажів; протипожежний захист металевий до печей; піддашки металеві будівельні; підлоги металеві; підлогові плитки металеві; підпори металеві; коминкові металеві підставки під дрова; плавучі вмістища металеві; плавучі причали металеві для швартування суден; планки металеві; платформи складні металеві; пломби свинцеві; застібки металеві до пляшок; поворотні круги (рейкові колії); погруддя із звичайних металів; поздовжні балки (частини сходів) металеві; покрівельні кутники защільнювальні металеві; покрівлі металеві; поперечки металеві; пороги дверні (лежні) металеві; посріблені сплави (стопи) олова (цини); посудини металеві на зберігання кислот; поштові скриньки металеві; припій срібний; пристрої для відлякування птахів, що приводяться до дії вітром, металеві; прокладки регулівні металеві; протитертьові сплави (стопи); пружини металеві; прутки металеві для твердого паяння і зварювання; ракетозапускальні платформи металеві; рами металеві будівельні; рейки металеві; рейкові підкладки; ресори металеві; решітки металеві; ринви (водостічні труби) металеві; риштаки (водостічні жолоби) металеві; риштовання металеве; розгалужувальні патрубки металеві; розпізнавальні таблички металеві; роликові віконниці (заслони, штори) сталеві; руди металів; рундуки металеві на харчі; ручки кулясті металеві; самозаймисті метали; свинець (оливо), необроблений або частково оброблений; серветкові вмістини закріпні металеві; сигнальні панелі несвітиві, немеханічні, металеві; склепи металеві; перевесла металеві до снопів; сопла металеві; сталеві смуги; сталевий дріт; сталеві конструкції; сталеві опори (стовпи, стояки, щогли); сталеві пластини; сталеві плити; сталеві сляби; натягачі до сталевих стрічок (натягальні з'єднувачі); сталеві труби; сталь злегована; сталь листова; сталь листова луджена; сталь молібденова (феромолібден); сталь хромова (ферохром); сталь, необроблена або частково оброблена; статуетки (фігурки) із звичайних металів; статуї із звичайних металів; стелини металеві; стінне личковання металеве (будівельне); стінні покриви металеві (будівельні); стовпи (палі) металеві; стопори (зупинники, обмежники) металеві; стрижні металеві для поручнів і огорож; стулкові вікна металеві; суднові трапи металеві перемісні для пасажирів; східці (щаблі) металеві; сходи металеві; тантал (метал); тверді припої; телеграфні стовпи металеві; титан; томпак.

Кл. 16: Папір, картон і вироби з них, що не належать до інших класів; друкована продукція; матеріали для книжкових оправ; фотографії; канцелярські товари; клеї канцелярські і побутові; приладдя для художників; пензлі; друкарські машинки та канцелярське обладдя (крім меблів); навчальні матеріали (крім апаратури); пластмасові матеріали для пакування (що не належать до інших класів); друкарські шрифти; друкарські кліше; авторучки; адресні машини; адресні пластинки до адресних машин; адресні штампи, печатки; акварелі (картини); альбоми; альманахи; архітектурні макети; атласи; дошки паперові або картонні для афіш, об'яв; затискачі для банкнот; банти паперові; білети (квитки); біологічні зразки для мікроскопів (навчальні матеріали); бланки, формуляри; блокноти для креслення; блокноти письмові; брошури; буклети; бульбашкове пластмасове опаковання; валки до друкарських машинок; вдруковники (пристрої для вдруковування) до кредитних карток, неелектричні; верстатки; пакети паперові на вершки; вивіски, таблички паперові або картонні; видання друкові (друковані); викрійки для шиття одягу; викрійки для шиття плаття; вимочники (прес-пап'є); рідини для виправляння канцелярські; витиральне знаряддя канцелярське; витиральні шаблони; витирачки письмових дощок; зразки вишивок; відривні календарі; пристрої для виготовляння віньєток; віск для моделювання, крім зубничого (стоматологічного); віск запечатувальний (сургуч); віскозні листи обгорткові; вітальні листівки; вугільні олівці; газети; гальваностереотипи; гектографи; географічні карти (мапи); герби (паперові печатки); гігієнічний папір; гістологічні зразки для навчання; глобуси земної кулі; горшечниці (вмістинки на квіткові горщики) паперові; готовальні; гравіювальні дошки; гравюри; графічні зображення; графічні репродукції; графічні роботи друкові (друковані); гумки (шнури) канцелярські; гумки витиральні; дитячі нагрудники паперові; дитячі серветки паперові одноразові, що належать до 16 класу; діаграми; ламінатори документів (конторські пристрої); дощечки (планшети) з затискачками конторські; друкарська продукція; друкарське устаткування перемісне канцелярське; стрічки до друкарських машинок; папір для електрокардіографів; естампи; етикетки (налички), крім тканинних; етикетувальні (наличкувальні) ручні пристрої; єднальні смужки (книжкових оправ); сперфоровані картки до жакардових ткацьких верстатів; журнали (періодичні видання); закладки книжкові; запечатувальні облатки; запечатувальні пристрої канцелярські; матеріали для запечатування канцелярські; печатки для запечатування; записники; записники канцелярські; зап'ястні тримачі письмового приладдя; затискачі для карток покажчиків; затискачі для ручок; зволожувачі для прогумованих поверхонь (канцелярські); зволожувачі канцелярські; знаряддя для зернування (оздоблювання) книжкових оправ; зошити для малювання; зошити для писання або креслення; зразки почерків; індексатори; інформаційні бюлетені; кавові цідила (фільтри) паперові; календарі; календарі-довідники; калька паперова; калька тканинна; камені літографські; канцелярське приладдя; канцелярські дірявники (перфоратори); скриньки на канцелярські товари; картонні шабатури на капелюхи; указки неелектронні до карт; карти (авіаційні, морські

тощо); картини обрамовані або необрамовані; картинки (малюнки); картки; картон з деревної маси на канцелярські потреби; картонні тубуси; картотеки канцелярські; каталоги; квитанційні книжки канцелярські; клавіші друкарських машинок; клеї (природні) на канцелярські або побутові потреби; клеї (рослинні) на канцелярські або побутові потреби; клейкі стрічки на канцелярські або побутові потреби; клейковина (клей природний) на канцелярські або побутові потреби; клейстер крохмальний на канцелярські або побутові потреби; клейстер на канцелярські або побутові потреби; книги; верстати і машини канцелярські для палітурних (книгооправних) робіт; окраї книжок; оправи до книжок; кнопки канцелярські; кнопки креслярські; комікси (друковані видання); чорнильні стрічки до комп'ютерних принтерів; паперові стрічки або картки для записування; запечатувальні пристрої канцелярські для конвертів; конверти канцелярські; копіювальний папір; копіювальний папір канцелярський; копіювальні голки креслярські; коробки картонні або паперові; коробочки на штампи, печатки; косинці креслярські; котки до чорнильних стрічок; тримачі для крейди; крейда літографська; крейда розмічальна; креслярське приладдя; креслярські дошки; креслярські інструменти; креслярські лекала; креслярські пера; креслярські рейсшини; матеріали з крохмалю для пакування; кульки, пакети паперові; липкі смуги на канцелярські або побутові потреби; розподільники липких стрічок канцелярські; липкі стрічки на канцелярські або побутові потреби; листи целофанові обгорткові; лінійки креслярські; лінійки чотирикутні; глина для ліплення; матеріали для ліплення; пасти для ліплення; літографії; літографічні мистецькі твори; малюнки перевідні; пакети для куховарення в мікрохвильовій печі; мішки (конверти, торбинки) паперові або пластмасові; множильні апарати; чорнильні пластини до множильних апаратів; множильні пристрої та машини; форми для моделювальної глини (приладдя для художників); мольберти; музичні вітальні листівки; набиральні дошки (друкарські); набиральні столи (друкарські); навощений папір; навчальні матеріали, крім приладів; наклейки канцелярські; напальки канцелярські; ножі (різаки) для паперу канцелярські; ножі фальцювальні канцелярські; носовики (хусточки носові) паперові; нумерувальні апарати; обгортки (обкладинки) канцелярські; обкладинки на паспорти; облікові (реєстраційні) картки канцелярські; олеографії; олівці; гострилки електричні чи неелектричні для олівців; гострильні пристрої електричні чи неелектричні для олівців; грифелі до олівців; тримачі для олівців; олівці автоматичні; олівці грифельні; нитки, шнури для книжкових оправ; полотно на оправи книжкові; офорти; офортні (гравіювальні) голки; офсетне полотно нетекстильне; папір для пакування; палітри для художників; пап'є-маше; застібки (затискачі) для скріплювання паперу; папір в аркушах канцелярський; папір для реєструвальних приладів; папір з деревної маси; папки (теки) на документи (канцелярські товари); папки (теки) на папери; пастелі (олівці); пенали; пера канцелярські; пера письмові; пера письмові золоті; пергаментний папір; періодичні видання друкові (друковані); перочистки; печатки; печаткові подушечки; письмова крейда; письмове приладдя; письмове приладдя (набори); письмовий папір; письмові грифельні дошки; письмові інструменти; письмові набори канцелярські; письмові пензлі; підручники; підставки для рук художникам; підставки для ручок і олівців; підставки для фотографій; підставки під карафи паперові; підставки під пивні кухлі; підставки під штампи, печатки; підстилки настільні паперові; пісенники; плакати; плани; пластикові розтяжні плівки для пакування; пластмаси для ліплення; пластмасові плівки обгорткові; пляшкове опаковання паперове або картонне; пляшкові обгортки паперові або картонні; повідомчі листи канцелярські; подрібнювачі паперу канцелярські; полотно на картини; портрети; посудини на чорнила; поштові листівки; поштові марки; прапорці паперові; пристрої для прикріплювання фотографій; пробійники канцелярські; прогумоване полотно на канцелярські потреби; прогумовані стрічки канцелярські; прокладки паперові до шаф (запашні чи незапашні); промокальний папір; проспекти рекламні; рахувальні (арифметичні) таблиці; реглети друкарські; реєстраційні журнали (книги записів); папір для рентгенівських знімків; риб'ячий клей на канцелярські або побутові потреби; розклади надруковані; ручки до штампів, печаток; ручки перові; рушники паперові; світивий папір; світлокопії (синьки); серветки косметичні паперові; серветки паперові для знімання гриму; серветки столові паперові; сигарні кільця; скальковини; скатерки столові паперові; скоби зшивальні канцелярські; скобозшивальні пристрої канцелярські; скорозшиви (на папери); скребачки канцелярські; скріпки канцелярські; срібний папір; сталеві літери; сталеві пера; стеатит (крейда кравецька); столова білизна паперова; столові підставки паперові; стрижні до кулькових ручок; таці (підноси) для сортування і рахування грошей (монет); таці (підноси) на листи; тканини на книжкові оправи; транспаранти канцелярські; трафарети на малювання; тримачі для чекових книжок; туші; фарби в коробках (шкільне приладдя); фігурки, статуетки із пап'є-маше; фільтрувальний (цідильний) папір; фільтрувальні (цідильні) матеріали паперові; фотогравюри; машини франкувальні офісні; хромолітографії; хуан папір для китайського малювання та писання; пензлі для художників; циркулі креслярські; цифри друкарські; чашечки для розводіння акварельних фарб; чорнило для виправляння (геліографія); чорнило; чорнильне полотно до машин, що репродукують документи; чорнильниці; чорнильні печаткові подушечки; чорнильні прилади; чорнильні стрижні; чорнильні стрічки; чотки;

чохли на викрійки; швацька крейда; шкільне приладдя канцелярське; шкільні дошки; шрифти друкарські (цифрові і буквові); штампи; щітки для художників.

Кл. 21: Домашнє або кухонне начиння і вмістини; гребені (гребінці) і губки; щітки (крім пензлів); щіткові матеріали; знаряддя для чищення; мочалки металеві; необроблене або частково оброблене скло (крім будівельного); вироби із скла, порцеляни та череп'яні (гончарні) вироби, що не належать до інших класів; абразивні подушечки кухонні; автоклави (скороварки) неелектричні; аерозольні пирскачі нелікарські (немедичні); накривки на хатні акваріуми; акваріуми хатні (посудини); бавовняний непотріб для чищення; бутлі, пляшки (балони, банки, сулії); прищіпки для білизни; білоглиняний (фаянсовий) посуд; помазки для бриття; тримачі помазків для бриття; щіточки для брів; бункери (коробки, урни, ящики) на сміття; бутлі обплетені; вази; вази на фрукти; ванни пташині; вафельниці неелектричні; великі вази настільні; ложки для взування; взуттєві щітки; вибивала килимові ручні; вивіски порцелянові або скляні; винопробники (крапельнички, сифони); вирізальне знаряддя для печива; високі кухлі на пиво; відкорковники (пляшкові добувачки); кошики з наборами посуду для відпочинку на природі; відра (цебри); відра на вугілля (мірні); віники; вішалки та кільця для рушників; вішалки-розтяжки для одягу; вішалки-розтяжки для сорочок; вмістини побутові; вмістинки металеві на паперові серветки; вмістинки на легкий сніданок; вмістинки на мило; вовняний непотріб для чищення; водяні пристрої для чищення зубів та ясен; волосся для щіток; ганчірки для витирання пилу з меблів; ганчірки для миття підлоги; ганчірки для чищення; гачки для застібання черевиків тощо; глечики, кухлі; годівниці; годівниці (ясла) для тварин; нагрівачі годувальних пляшок неелектричні; городчики хатні для вирощування рослин; горшечниці (вмістинки на квіткові горщики) непаперові; горщики (казанки); горщики квіткові; графини (карафи); графинчики (карафки) (на оцет або олію); гребені (гребінці) для тварин; гребені (гребінці) електричні; гребені для волосся (з рідкими зубцями); футляри на гребені, гребінці; неелектричні прилади для знімання гриму; держална до губок; дезодорувальні апарати особисті; деркі губки для очищання шкірки; димопоглиначі побутові; дитячі купелі переносні; дошки для різання кухонні; дошки прасувальні; жорсткі щітки; заварнички для чаю; замша для чищення; застібки накривок до казанків, горщиків; затички (чопи) скляні; збивачки неелектричні; збивачки неелектричні побутові; змішувачі (посудини) ручні для готування коктейлів; змішувачі неелектричні побутові; зрошувальні (поливальні) пристрої; зубні щітки; зубні щітки електричні; зубочистки; ізотермічні мішки; кавники неелектричні; кавові млинки ручні; кавові набори (столовий посуд); кавові перколятори неелектричні; кавові цідила (фільтри) неелектричні; казани (котли); казанки солдатські; казанки череп'яні; каструлі; качалки кухонні; келихи; керамічні вироби побутові; килимочистки механічні; клеєварки; клітки для хатніх тварин; клітки, койця для птахів; клоччя для чищення; палички для помішування коктейлів; пастки на комах; кондитерські торбинки з наконечником; щітки для коней; копили розтягальні; корита для худоби; коробки скляні; косметичне приладдя; кошики побутові; прасувальні преси для краваток; кремнезем, частково оброблений, небудівельний; крихтозбиральні лотки; кришталевий посуд; кулі скляні; куховарське начиння неелектричне; куховарські форми; чистильні мочалки металеві до кухонного посуду; кухонний посуд (набори); кухонні горщики (казанки); кухонні рожни металеві; щітки для чищення лампового скла; лискувальний ремінь (вичинена шкіра); лискувальні апарати і машини побутові неелектричні; лискувальні матеріали, крім лискувальних препаратів, паперу або каменю; лискувальні пристрої неелектричні; лискувальні пристрої неелектричні до взуття; лискувальні рукавиці; листове скло необроблене; відерця на лід (холоднички); форми на лід; лійки; набори на лікери; ручне знаряддя для виготовляння локшини; лопатки (кухонне начиння); лопатки (столове приладдя); лопатки на пироги, торти; майоліка; масельнички; тримачі до меню; металеві мочалки для чищення; тримачі для мила; мильниці; мильниці-підставки; миски; щітки для миття посуду; мишоловки; мітли; млинки побутові ручні; мозаїка скляна, небудівельна; мухобійки, мухоловки; набори на прянощі; набори столові (сервізи); накривки до казанків, горщиків; накривки до масельничок; накривки на посуд; напувалки; насадки до поливальниць; насадки на поливальні шланги; начиння побутове; несесери з туалетним приладдям; щіточки для нігтів; нічні горщики; столові підставки під ножі; ножі для тіста; носики для наливання; ночви для прання; обплетені сулії; овочеві таці (підноси); одноразові тарілки; пристрої для сушіння одягу, білизни; оленяча шкура для чищення; приладдя столове на олію та оцет; опалінове скло; опалове скло; ополоники кухонні; ощаднички неметалеві; палички до їжі; пальнички для пахощів; розтяжники пальчат; паперові тарелі, тарілки; пирскачі (пульверизатори) парфумів; пастки на пацюків; перемішувальні ложки (кухонне начиння); ручні млинки на перець; перечниці; печівниці (вмістини на печиво); пивні кухлі; пилозбиральне ганчір'я; пилозбирачі неелектричні; пирскачі (розбризкувачі); підставки (столове начиння); підставки під карафи непаперові і не з столового полотна; підставки під квіти та рослини (квіткове опоряджання); підставки під праски; підставки під яйця; пір'яні мітелки для знімання пилу; пластини-запобіжники збіганню молока під час кип'ятіння; пляшечки; погруддя з порцеляни, кераміки або скла; подрібнювачі-змішувачі побутові неелектричні; подушечки-мочалки чистиль-

ні; поемальоване скло; позначальні кільця для птахів; позначальні кільця для свійських птахів; поклади (яйця штучні до гнізд); поливальниці; полотняні відра; порцеляновий посуд; посуд; посудини для пиття; посудини скляні обплетені; посудини холодильні; посудинки металеві для готування льоду та заморожених напоїв; пральні дошки; чохли на прасувальні дошки; преси для прасування штанів; пристосовання для скидання (роззування) чобіт; пробійники для прочищання отворів; просіювачі золи (побутове начиння); пухівки до пудри; пудрениці; ресторанні таці (підноси); решета (побутові); підставки під решітки для жарення; роги для пиття; розбризкувачі для поливання квітів і рослин; рукавиці садівничі; рукавиці, пальчатки господарські; салатниці; гасильники до свічок; свічники; свічникові розетки; кільця до серветок; накривки на сирниці; сита побутові; сифони для газованої води; сільнички; склопосуд; скло до вікон транспортних засобів (напівготове); скловата, крім ізоляційної; скловолокно кварцове нетекстильне; скловолокно, крім ізоляційного або текстильного; скловолоконні нитки нетекстильні; склопосуд кольоровий; скляний порошок для оздоблювання; скляні балони, посудини, вмістини; скляні баньки (посудини); скляні пляшечки (посудини); склянки на питво; сковороди; скребниці; смажильниці неелектричні; соковичавниці неелектричні побутові; статуетки (фігурки) з порцеляни, кераміки або скла; статуї з порцеляни, кераміки або скла; столовий посуд, крім ножів, виделок та ложок; столові тарілки; супниці; сушильні пристрої для білизни; тази; тарілочки; таці (підноси) обертні; таці (підноси) побутові; таці (підноси) побутові паперові; тераріуми хатні (віварії); термоізольовані вмістини; термоізольовані вмістини на напої; термоізольовані вмістини на харчі; термоізольовані пляшки, бутлі, балони; тертки (побутове начиння); тістечкові форми; тримачі для зубочисток; тримачі для туалетного паперу; тримачі рушників; туалети для хатніх тварин; туалетне приладдя; тримачі дозувальні для туалетного паперу; туалетні губки; туалетні щітки; урни; фляги дорожні; форми (кухонне начиння); харчові холодильні пристрої з теплообмінними рідинами побутові; дошки для різання хліба; кошики на хліб хатні; хлібниці; холодники переносні неелектричні; художні вироби з порцеляни, кераміки або скла; цідилки; цідилки побутові; цукерниці; цукорниці; цяцьковинки китайські з порцеляни; чавниці для часнику (кухонне начиння); чавунні казани неелектричні; чайники заварювальні; чайники неелектричні; чайниці (вмістини на сухий чай); чайні набори (столовий посуд); чайні цідильця; чашки; чашки, стакани, чарки паперові або пластмасові; чистильне знаряддя ручне; швабри; нитки для чищення зубів; вішалки-розтяжки для штанів; щетина свиняча; щітки з щетини тварин; щітки для чищення посудин і вмістищ; щітки електричні, крім деталей машин; щіткові вироби; ясла для худоби.

Кл. 39: Транспорт; пакування і зберігання товарів; влаштовування подорожей; автобусне перевозіння; наймання (прокат) автомобілів; паркування автомобілів; наймання (прокат) перегонових автомобілів; автомобільне перевозіння; наймання (орендування) місць на автостоянках; баржеве перевозіння; буксирування; буксирування транспортних засобів; наймання (прокат) вагонів; перевозіння суднами вантажів; послуги щодо експедування (відправляння) вантажів; влаштовування подорожей морських; послуги водіїв; водіння транспортних засобів; водне перевозіння; наймання (прокат) водолазних дзвонів; наймання (прокат) водолазних костюмів; водопостачання; водорозподіляння; доставляння газет; наймання (орендування) гаражів; доставляння квітів; доставляння повідомин; доставляння посилок; доставляння товарів; доставляння товарів поштою на замову; екскурсії туристські (оглядання пам'яток); електророзподіляння; енергорозподіляння; завантажування і розвантажування кораблів; залізничне перевозіння; запускання супутників для інших; наймання (прокат) зберігальних вмістищ; фізичне зберігання даних чи документів на електронних носіях; зберігання (товарів) на складах; інформування щодо зберігання (товарів) на складах; знімання суден з мілин; наймання (прокат) інвалідних візків; інформування про рух транспорту; інформування щодо перевозіння; керування шлюзами; наймання (прокат) коней; перевозіння коштовностей захищеним (броньованим) транспортом; послуги кур'єрів (посланців) (доставляння повідомин або товарів); ламання криги; перевозіння меблів; морське перевозіння; обгортання товарів; пасажирське перевозіння; перевозіння; посередництво у перевозінні; послуги щодо перевозіння; перевозіння вантажними автомобілями; перевозіння возами (візками); перевозіння і звалювання непотребу (сміття); перевозіння подорожувальників; переносіння вантажу; підіймання затонулих суден; пілотування; повітряне перевозіння; попереднє замовляння транспортних засобів; поромне перевозіння; посередництво в морському перевозінні; посередництво у фрахтуванні; проводіння суден (лоцманські послуги); прогулянкові човни (послуги); наймання (прокат) рефрижераторів; річкове перевозіння; розвантажування вантажів; рятувальні операції (перевозіння); послуги щодо рятування майна; рятування на воді; рятування суден; санітарне перевозіння; наймання (орендування) складів; наймання (орендування) укритих стоянок для транспортних засобів; сховища для човнів; послуги таксі; трамвайне перевозіння; наймання (прокат) транспортних засобів; наймання (прокат) пасажирських транспортних засобів; трубопровідне переміщування; франкування пошти; наймання (прокат) холодильників; наймання (прокат) човнів.

---

(111) 196754
(151) 10.03.2015
(181) 16.09.2023
(210) m 2013 16823
(220) 16.09.2013

(591) білий, золотий

(732) **Товариство з обмеженою відповідальністю "ОХОРОННИЙ ХОЛДІНГ"; просп. Возз'єднання, 15, кім. 202, м. Київ, 02160 (UA)**

(540)

Дивись кольорову копію з оригіналу зображення знака в кінці бюлетеня

(511)

Кл. 45: Консультування щодо безпеки; оглядання промислових підприємств для цілей безпеки; наймання (прокат) вогнегасників; детективні (розшукові) агентства; наглядання за житлом за відсутності мешканців; наймання (прокат) засобів пожежної сигналізації; нічна охорона; охорона особиста; охорона цивільна; стеження за охоронною сигналізацією.

---

(111) **196755** **(210)** **m 2013 16842**

(151) **10.03.2015** **(220)** **16.09.2013**

(181) **16.09.2023**

(732) **Джгун Вячєслав Юрьєвіч; ул. Слободка, д. 77, квартал Абрамцєво, г. Балашіха, Московская обл., 143912, Російська Федерація (RU)**

(540)

(511)

Кл. 3: Абразиви (абразивні матеріали); абразивне полотно; абразивне полотно скляне; абразивний папір; аерозолі для освіжання подиху; алмазний пил (абразив); алюмінієві галуни (в'яжучі); амбра (парфуми); антистатики побутові; бальзами, крім лікарських (медичних); барвники для бороди; барвники для волосся; барвники косметичні; барвояскравильні хімікати побутові (прання); бергамотова олія; благовонні палички; блиск для губ; блиск для нігтів; блиск пральний; блискувальні препарати; бодянова есенція; вазелін косметичний; вата косметична; ватні палички косметичні; вакса (крем) до взуття; вибілювальна сода; вибілювальні креми для шкіри; вибілювальні препарати пральні; вибілювальні солі; вибілювачі (знебарвники) на косметичні потреби; вибілювачі для ременю (вичиненої шкіри); візерунки перевідні косметичні; вії штучні; віск для вусів; віск для ременю (вичиненої шкіри); віск кравецький; віск лискувальний; віск пральний; віск шевський (для ниток); вулканний попіл для чищення; в'язівники (в'язівні речовини) на косметичні потреби; ганчірки, просочені мийними засобами, для прибирання; гаултерієва олія; гелі для вибілювання зубів; геліотропін; гераніол; грим; губна помада; дезінфікувальне мило; дезодоранти для домашніх тварин; дезодоранти для людей або тварин; дезодорувальне мило; депілятори (засоби для видалення волосся); депіляторний крем; духмяна вода; духмяна деревина; екстракти квіткові (парфуми); есенції ефірні; ефірні олії; ефірні олії з кедрового дерева; жавелева вода; жасминна олія; жири косметичні; замочувальні препарати для прання; запашники (ефірні олії); запашники до напоїв (ефірні олії); запашники до тістечок і тортів (ефірні олії); захисні (захистові) лискувальні речовини для ременю (вичиненої шкіри); змивальні препарати для лаків; змивальні препарати для політури; знебарвники (знебарвлювальні препарати); знежирювачі, крім промислових; зненакипники (хімічні засоби для видалення накипу) побутові; зубні порошки, пасти; іонон (парфуми); камені для бриття (в'яжучі); карбід кремнію (абразив); карбіди металів (абразиви); клеї для кріплення накладного волосся; клеї для кріплення штучних вій; клейкі речовини на косметичні потреби; кора мильного дерева для прання; корунд (абразив); косметика; косметика для брів; косметика для вій; косметика для тварин; косметична пудра; косметичні препарати до ванн; косметичні препарати для догляду шкіри; косметичні препарати для смагнення; косметичні препарати для схуднення; крейда для білення; крейда чистильна; креми для ременю (вичиненої шкіри); креми до взуття; креми косметичні; крохмаль для прання; крохмаль лискувальний для прання; кускове туалетне мило; лавандова вода; лавандова олія; ладан; лаки для волосся; лаки для нігтів; лимонні ефірні олії; лискувальний папір; лискувальні камені; лискувальні пасти; лискувальні препарати; лискувальні препарати для зубних протезів; лискувальні препарати для меблів і підлоги; лискувальні препарати до взуття; лікувальне мило; лосьйони для волосся; лосьйони косметичні; лосьйони після бриття; лощильні препарати (крохмалення); масажні гелі, крім лікарських (медичних); маски косметичні; мастика для паркету; мастика для підлоги; мигдалева олія; мигдалеве мило; мигдалеве молочко косметичне; мийна сода для чищення; мийні засоби, крім промислових і лікарських (медичних); мило; мило для бриття; мило для яскравлення тканин; мило кускове; мило проти пітніння ніг; мило протипотове; молочко очищальне туалетне; мускус (парфуми); м'якшівники тканин для прання; м'ята на парфу-

ми; м'ятна есенція (ефірна олія); набори косметичні; наждак; наждачне полотно; наждачний папір; наклейки декоративні (нейл-арт) на нігті; нашатирний спирт (мийний засіб); нейтралізанти для тривкого (перманентного) кучерявлення (завивання волосся); нігті штучні; обкурювальні препарати (парфуми); одеколони; олівці для брів; олівці косметичні; олії для парфумів; олії косметичні; олії туалетні; олії чистильні; олія терпентинна (скипидарна) для знежирювання; основи для квіткових парфумів; осушувальні речовини для посудомийних машин; очищальні препарати; парфумерні вироби; парфуми; пасти для бритвогострильних пасків; пемза; перекис водню для косметики; полірувальний порошок (крокус); помади косметичні; пральна синька; пральні вибілювачі; пральні препарати; препарати для ароматизації повітря; препарати для бриття; препарати для виводіння плям; препарати для видаляння іржі; препарати для гриму; препарати для доглядання нігтів; препарати для знімання гриму; препарати для знімання макіяжу; препарати для змивання фарб; препарати для макіяжу; препарати для кучерявлення волосся; препарати для сухого чищення; препарати для надання листю рослин блиску; препарати для полоскання рота, крім лікарських (медичних); препарати для розблокування стічних труб; препарати для чищення зубних протезів; препарати з алое вера на косметичні потреби; протиковзова мастика для підлоги; протиковзові рідини для підлоги; протипітники (протипотові препарати) туалетні; розчини для миття вітрового (переднього) скла; розчинники підлогової мастики (чистильні препарати); речі туалету; сафрол; саше (сухі запашники) для духмянення білизни; серветки, просочені косметичними лосьйонами; скипидар для знежирювання; скляна шкурка; смужки для освіжання дихання; сода лужна; солі для ванн, крім лікувальних; сонцезахисні препарати; спринцювальні препарати для особистої гігієни або для дезодорування (туалетні); стиснене повітря в контейнерах для чищення або видаляння пилу; суміші духмяні (пахощі); сухі шампуні; талькова присипка; тампони (туалетні); терпени (ефірні олії); точильні, шліфувальні препарати; трепел для лискування; трояндова олія; туалетна вода; туш (фарба) для вій та брів; фарби косметичні; хна (косметичний барвник); цитронові ефірні олії; чистильні препарати; чистильні препарати для шпалер; чистильні розчини; шампуні; шампуні для домашніх тварин; шевський віск; шліфувальна шкурка; шліфувальне полотно; шліфувальні камені.

---

(111) **196756**
(151) **10.03.2015**
(181) **18.09.2023**
(310) **011670155**
(320) **19.03.2013**
(330) **EP**
(210) **m 2013 16997**
(220) **18.09.2013**

(732) **Ну Марк ЕлЕлСі;**
6601 Вест Броад Стріт, Річмонд, VA 23230, Сполучені Штати Америки (US)

(540)

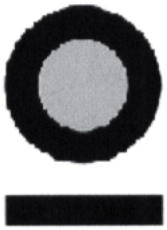

(511)

Кл. 9: Батареї для електронних (електричних) сигарет, електронних (електричних) сигар, електронних (електричних) сигарил, електронних (електричних) люльок, а також вапоризаторних пристроїв для тютюну, тютюнових виробів та замінників тютюну; акумулятори для електронних (електричних) сигарет, електронних (електричних) сигар, електронних (електричних) сигарил, електронних (електричних) люльок, а також вапоризаторних пристроїв для тютюну, тютюнових виробів та замінників тютюну; пристрої для заряду акумуляторних батарей, зарядні пристрої, автомобільні адаптери та шнури для електронних (електричних) сигарет, електронних (електричних) сигар, електронних (електричних) сигарил, електронних (електричних) люльок, а також вапоризаторних пристроїв для тютюну, тютюнових виробів та замінників тютюну; електронні та електричні частини, компоненти та аксесуари для застосовування з електронними (електричними) сигаретами, електронними (електричними) сигарами, електронними (електричними) сигарилами, електронними (електричними) люльками, а також вапоризаторними пристроями для тютюну, тютюнових виробів та замінників тютюну.

Кл. 34: Тютюнові вироби, зокрема сигари, сигарети та сигарили, нікотинові диски для використовування у роті на тютюновій основі; тютюн оброблений у сирому або переробленому стані; речі (приладдя) для курців; тютюн, зокрема тютюн для паління, бездимний тютюн та жувальний тютюн; люльки; снус; замінники тютюну, крім лікувальних (медичних); тютюнозамінні вироби, зокрема сигари та сигарети, з замінниками тютюну, крім лікувальних (медичних); електронні (електричні) сигарети; електронні (електричні) сигари; електронні (електричні) сигарили; електронні (електричні) люльки; рідини, ампули та картриджі для електронних (електричних) сигарет, електронних сигар, електронних сигарил, а також електричних люльок; дозаправна рідина для електронних сигарет та електронного обладнання для паління; дозаправні картриджі для електронних сигарет та електронного обладнання для паління; пульверизатори та картомайзери для електронних сигарет та електронного обладнання для паління; вапоризаторні пристрої для тютюну, тютюнових виробів та замінників тютюну; частини, компоненти та аксесуари, що належать до 34 класу, до елек-

тронних сигарет та електронного обладнання для паління, а також вапоризаторних пристроїв для тютюну, тютюнових виробів та замінників тютюну; переносні скриньки та контейнери, спеціально призначені для вищезазначених товарів; підставки, спеціально призначені для вищезазначених товарів; частини та запасні частини вищезазначених товарів, що належать до 34 класу.

---

(111) 196757 **(210) m 2013 16998**
(151) 10.03.2015 **(220) 18.09.2013**
(181) 18.09.2023
(310) 011670239
(320) 19.03.2013
(330) US
(732) Ну Марк ЕлЕлСі;
6601 Вест Броад Стріт, Річмонд, VA 23230, Сполучені Штати Америки (US)
(540)

MARKTEN

(511)
Кл. 9: Батареї для електронних (електричних) сигарет, електронних (електричних) сигар, електронних (електричних) сигарил, електронних (електричних) люльок, а також вапоризаторних пристроїв для тютюну, тютюнових виробів та замінників тютюну; акумулятори для електронних (електричних) сигарет, електронних (електричних) сигар, електронних (електричних) сигарил, електронних (електричних) люльок, а також вапоризаторних пристроїв для тютюну, тютюнових виробів та замінників тютюну; пристрої для заряду акумуляторних батарей, зарядні пристрої, автомобільні адаптери та шнури для електронних (електричних) сигарет, електронних (електричних) сигар, електронних (електричних) сигарил, електронних (електричних) люльок, а також вапоризаторних пристроїв для тютюну, тютюнових виробів та замінників тютюну; електронні та електричні частини, компоненти та аксесуари для застосовування з електронними (електричними) сигаретами, електронними (електричними) сигарами, електронними (електричними) сигарилами, електронними (електричними) люльками, а також вапоризаторними пристроями для тютюну, тютюнових виробів та замінників тютюну.
Кл. 34: Тютюнові вироби, зокрема сигари, сигарети та сигарили, нікотинові диски для використовування у роті на тютюновій основі; тютюн оброблений у сирому або переробленому стані; речі (приладдя) для курців; тютюн, зокрема тютюн для паління, бездимний тютюн та жувальний тютюн; люльки; снус; замінники тютюну, крім лікувальних (медичних); тютюнозамінні вироби, зокрема сигари та сигарети, з замінниками тютюну, крім лікувальних (медичних); електронні (електричні) сигарети; електронні (електричні) сигари; електронні (електричні) сигарили; електронні (електричні) люльки; рідини, ампули та картриджі для електронних (електричних) сигарет, електронних сигар, електронних сигарил, а також електричних люльок; дозаправна рідина для електронних сигарет та електронного обладнання для паління; дозаправні картриджі для електронних сигарет та електронного обладнання для паління; пульверизатори та картомайзери для електронних сигарет та електронного обладнання для паління; вапоризаторні пристрої для тютюну, тютюнових виробів та замінників тютюну; частини, компоненти та аксесуари, що належать до 34 класу, до електронних сигарет та електронного обладнання для паління, а також вапоризаторних пристроїв для тютюну, тютюнових виробів та замінників тютюну; переносні скриньки та контейнери, спеціально призначені для вищезазначених товарів; підставки, спеціально призначені для вищезазначених товарів; частини та запасні частини вищезазначених товарів, що належать до 34 класу.

---

(111) 196758 **(210) m 2013 17028**
(151) 10.03.2015 **(220) 19.09.2013**
(181) 19.09.2023
(732) Товариство з обмеженою відповідальністю "Олександрія-БЛіГ";
вул. Айвазовського, 42, м. Олександрія, Кіровоградська обл., 28000 (UA)
(540)

(511)
Кл. 33: Алкогольні напої, крім пива.

---

(111) 196759 **(210) m 2013 17047**
(151) 10.03.2015 **(220) 19.09.2013**
(181) 19.09.2023
(732) Блінова Катерина Володимирівна;
вул. Осіння, 29, м. Суми, 40019 (UA)
(540)

Живи танцуя !

(511)
Кл. 41: Освіта; розваги; послуги щодо фізичної підготовки та фітнесу; послуги спортзалів; навчальні та консультаційні послуги щодо фітнесу.

---

(111) 196760 **(210) m 2013 17116**
(151) 10.03.2015 **(220) 20.09.2013**
(181) 20.09.2023
(310) 011682218
(320) 22.03.2013

(330) **EM**
(732) **Ну Марк ЕлЕлСі;**
6601 Вест Броад Стріт, Річмонд, VA 23230,
Сполучені Штати Америки (US)
(540)

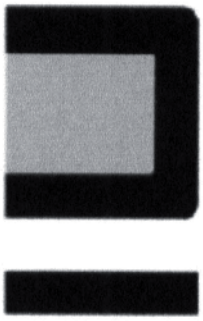

(511)

Кл. 9: Батареї для електронних (електричних) сигарет, електронних (електричних) сигар, електронних (електричних) сигарил, електронних (електричних) люльок, а також вапоризаторних пристроїв для тютюну, тютюнових виробів та замінників тютюну; акумулятори для електронних (електричних) сигарет, електронних (електричних) сигар, електронних (електричних) сигарил, електронних (електричних) люльок, а також вапоризаторних пристроїв для тютюну, тютюнових виробів та замінників тютюну; пристрої для заряду акумуляторних батарей, зарядні пристрої, автомобільні адаптери та шнури для електронних (електричних) сигарет, електронних (електричних) сигар, електронних (електричних) сигарил, електронних (електричних) люльок, а також вапоризаторних пристроїв для тютюну, тютюнових виробів та замінників тютюну; електронні та електричні частини, компоненти та аксесуари для застосовування з електронними (електричними) сигаретами, електронними (електричними) сигарами, електронними (електричними) сигарилами, електронними (електричними) люльками, а також вапоризаторними пристроями для тютюну, тютюнових виробів та замінників тютюну.

Кл. 34: Тютюнові вироби, зокрема сигари, сигарети та сигарили, нікотинові диски для використовування у роті на тютюновій основі; тютюн оброблений у сирому або переробленому стані; речі (приладдя) для курців; тютюн, зокрема тютюн для паління, бездимний тютюн та жувальний тютюн; люльки; снус; замінники тютюну, крім лікувальних (медичних); тютюнозамінні вироби, зокрема сигари та сигарети, з замінниками тютюну, крім лікувальних (медичних); електронні (електричні) сигарети; електронні (електричні) сигари; електронні (електричні) сигарили; електронні (електричні) люльки; рідини, ампули та картриджі для електронних (електричних) сигарет, електронних сигар, електронних сигарил, а також електричних люльок; дозаправна рідина для електронних сигарет та електронного обладнання для паління; дозаправні картриджі для електронних сигарет та електронного обладнання для паління; пульверизатори та картомайзери для електронних сигарет та електронного обладнання для паління; вапоризаторні пристрої для тютюну, тютюнових виробів та замінників тютюну; частини, компоненти та аксесуари, що належать до 34 класу, до електронних сигарет та електронного обладнання для паління, а також вапоризаторних пристроїв для тютюну, тютюнових виробів та замінників тютюну; переносні скриньки та контейнери, спеціально призначені для вищезазначених товарів; підставки, спеціально призначені для вищезазначених товарів; частини та запасні частини вищезазначених товарів, що належать до 34 класу.

---

(111) **196761** **(210)** **m 2013 17336**
(151) **10.03.2015** **(220)** **24.09.2013**
(181) **24.09.2023**
(732) **Климчук Ігор Дмитрович;**
пр. Миру, 17, кв. 4, м. Рівне, 33013 (UA)
(540)

Forester

(511)

Кл. 25: Апостольники (черничі убори); бандани (хустки); берети; блузи матроські; боа (горжетки); бриджі; бутси (футбольні черевики); одяг для велосипедистів; верхній одяг; взуттєві передки; набійки на взуття; носкові частини взуття; протиковзові засоби для взуття; ранти до взуття; фітинги (обладунки) металеві до взуття; спортивне взуття; взуття; вилоги (манжети) (одяг); відлоги (каптури) (одяг); вставки до сорочок; вуалі (одяг); одяг з габардину; галстуки (краватки); гаман поясний (одяг); гамаші; гетри; зав'язки на гетри, штани; гімнастичні туфлі; готовий одяг; готові спідки до одягу; грації; дерев'яне взуття; джемпери (пуловери); джерсі (трикотажний одяг); дитячі фартушки непаперові; дитячі штанці (одяг); дублянки; душові шапочки; жилети (камізельки); знімні коміри; калоші; кальсони; капелюхи; каркаси для капелюхів; паперові капелюхи (одяг); капці (пантофлі); кашне; кепки (кашкети); кишені до одягу; кожухи; козирки (наголовні убори); козирки до наголовних уборів; колготки; комбінації (спідня білизна); комбінезони (одяг); коміри (одяг); корсажі (жіноча білизна); корсети (спідня білизна); костюми; костюми для водних лиж; костюми для плавання (купання); костюми маскарадні; краги; взуття для купання; плавки (штанці) для купання; сандалі для купання; халати для купання; шапочки для купання; куртки; легінси (штани); лижні черевики; ліврей; ліфчики; ліфчики-корсети; майки, футболки спортивні; манишки; манишки до сорочок; мантильї (накидки короткі жіночі); маски для сну; митри (наголовні убори); мітенки (напівпальчатки); муфти (одяг); муфти для ніг

неелектронагрівні; навушники (одяг); наголовні пов'язки (одяг); наголовні убори; накидки (одяг); накидки хутряні; натільна (спідня) білизна; натільна (спідня) жіноча білизна; посаги для немовлят (набори одягу); непромокальний одяг; носовички нагрудні (одяг); однострої (форменний одяг); одяг верхній рибальський; одяг для автомобілістів; одяг для гімнастики; одяг з ременю (вичиненої шкіри); одяг із штучної шкіри (ременю); одяг; орарі (церковний одяг); пальта; пальчатки (рукавички) (одяг); панчішні вироби; панчішні підв'язки; панчохи; п'ятки до панчіх; паперовий одяг; парки (одяг ескімосів); паски (пояси) (одяг); підбори; підв'язки для шкарпеток; підв'язки круглі панчішні; підошви; підпахівники; підтяжки (шлейки до одягу); піжами; плащі; пляжне взуття; пляжний одяг; полотняні туфлі та сандалі; пончо; потовбиральні панчохи; пояси (спідні); пуловери; ризи; робочий одяг (халати, комбінезони); рукавички для лижників; сандалі; сарафани; сарі; саронги; светри; сорочки; сорочки для гольфа; спідниці; спідниці нижні; спідниці-шорти; спіднички дитячі; протипотовий спідній одяг; спідній одяг потовбиральний; спортивний трикотажний одяг; спортивні туфлі; сукні; тоги; трикотажні вироби (одяг); труси; туфлі; тюбетейки; тюрбани; устілки (до взуття); фартухи (одяг); шпичаки до футбольних черевиків; халати; халяви чобіт; хустки нашийні; хутро (одяг); циліндри (наголовні убори); черевики; черевички із шнурками; чіпці (очіпки); чоботи; шалі; шапки; шарфи; широкі краватки; шкарпетки; штани; шуби; ярмулки.

---

(111) **196762** **(210)** **m 2013 17370**
(151) **10.03.2015** **(220)** **24.09.2013**
(181) **24.09.2023**
(591) синій, білий
(732) **Приватне акціонерне товариство "САНТЕХКОМПЛЕКТ";**
вул. Марини Раскової, 19, кім. 9-0-1, м. Київ, 02002 (UA)
(540)

Дивись кольорову копію з оригіналу зображення знака в кінці бюлетеня

(511)
Кл. 35: Реклама; демонстрування товарів; комерційна інформація і консультації для споживачів (центри підтримки споживачів); послуги з постачання для інших (закуповування товарів та надавання постачальницьких послуг іншим фірмам); представляння товарів через засоби комунікації з метою роздрібного продажу; сприяння продажеві (посередництво); розміщування в одному місці, на користь іншим особам, асортименту різноманітних товарів, яке дає змогу покупцям зручно оглядати, замовляти і купувати ці товари через мережу магазинів оптової та роздрібної торгівлі, через каталоги посилкової торгівлі, через веб-сайти в мережі інтернет або шляхом замовляння товарів за телевізійною рекламою.

---

(111) **196763** **(210)** **m 2013 17520**
(151) **10.03.2015** **(220)** **26.09.2013**
(181) **26.09.2023**
(300) **m 2013 16385 10.09.2013 UA**
Кл. 35: Послуги, що надаються з використанням комп'ютерної мережі та мережі Інтернет, а саме: адміністративне оброблення замовлень на купівлю; аукціонний продаж; демонстрування товарів; збирання інформації до комп'ютерних баз даних; інтерактивне рекламування через комп'ютерну мережу; послуги з постачання для інших (закуповування товарів та надавання постачальницьких послуг іншим фірмам); макетування реклами (послуги з розміщування рекламних матеріалів); представляння продуктів через засоби комунікації з метою роздрібного продажу; сприяння продажеві (посередництво); розміщування в мережі інтернет на веб-сторінках і на веб-сайтах інформації щодо асортименту різноманітних товарів 1, 2, 3, 4, 5, 6, 7, 8, 9, 10, 11, 12, 13, 14, 15, 16, 17, 18, 19, 20, 21, 22, 23, 24, 25, 26, 27, 28, 29, 30, 31, 32, 33, 34 класів, що дозволяє покупцям зручно оглядати, замовляти, купувати ці товари з веб-сторінок і веб-сайтів в інтернеті, а також отримувати необхідну інформацію про ці товари.
(591) сірий, білий, жовтий, коричневий, зелений, бузковий
(732) **Гладченко Анна Дмитрівна;**
просп. Миру, 80, кв. 218, м. Чернігів, 14005 (UA)
(540)

Дивись кольорову копію з оригіналу зображення знака в кінці бюлетеня

(511)
Кл. 35: Послуги, що надаються з використанням комп'ютерної мережі та мережі Інтернет, а саме: адміністративне оброблення замовлень на купівлю; аукціонний продаж; демонстрування товарів; збирання інформації до комп'ютерних баз даних; інтерактивне рекламування через комп'ютерну мережу; послуги з постачання для інших (закуповування товарів та надавання постачальницьких послуг іншим фірмам); макетування реклами (послуги з розміщування рекламних матеріалів); представляння продуктів через засоби комунікації з метою роздрібного продажу; сприяння продажеві (посередництво); розміщування в мережі інтернет на веб-сторінках і на веб-сайтах інформації щодо асортименту різноманітних товарів та переліку надаваних

послуг, що дозволяє покупцям зручно оглядати, замовляти, купувати ці товари та замовляти послуги з веб-сторінок і веб-сайтів в інтернеті, а також отримувати необхідну інформацію про ці товари та надавані послуги.

---

(111) **196764** **(210)** **m 2013 17614**
(151) **10.03.2015** **(220)** **27.09.2013**
(181) **27.09.2023**
(732) **Любченко Денис Сергійович; вул. Булавіна, 4, с. Маяки, Біляївський р-н, Одеська обл., 67654 (UA)**
(540)

(511)
Кл. 7: Сільськогосподарське знаряддя, крім ручного; газонокосарки (машини); генератори змінного струму; генератори струму; граблі (гребки) до згрібальних машин; доїльні апарати; дрилі електричні ручні; електрогенератори; електрогенератори аварійні, допоміжні, запасні; електродвигуни, крім призначених до наземних транспортних засобів; жниварки; жниварки (косарки) (машини); жниварки-снопов'язалки; зернозбиральні комбайни; зернолущильні машини; компресори (машини); компресори повітряні; культиватори (машини); ланцюгові пилки; лебідки; мийні апарати; мотокультиватори (культиватори з мотором); насоси (помпи) (машини); насоси (помпи) (частини машин і двигунів); пилки (машини); повітряні насоси (помпи) (гаражне устаткування); сівалки (машини); сільськогосподарські машини; сіноворушилки (машини); сінов'язалки, снопов'язалки; снопов'язалки (машини); машини для сортування плодів і овочів; машини для чищення плодів і овочів.
Кл. 35: Агентства комерційного інформування; адміністративне оброблення замовлень на купівлю; вивчання ринку; влаштовування виставок на комерційні або рекламні потреби; влаштовування ярмарків на комерційні або рекламні потреби; демонстрування товарів; представлення продуктів через засоби комунікації з метою роздрібного продажу; збирання інформації до комп'ютерних баз даних; розповсюджування зразків; імпортно-експортні агентства; інтерактивне рекламування через комп'ютерну мережу; маркетинг; упорядковування (систематизування) інформації комп'ютерних баз даних; послуги з постачання для інших (закуповування товарів та надавання постачальницьких послуг іншим фірмам); рекламування; розміщування в одному місці, на користь іншим особам, товарів 7 класу, а саме сільськогосподарського знаряддя, крім ручного, двигунів (крім призначених для наземного транспорту), муфт, з'єднувачів, зчепів та передавачів (крім призначених для наземного транспорту), сільськогосподарського знаряддя, крім ручного, яке дозволяє покупцям зручно оглядати та купувати ці товари на підприємствах оптової та роздрібної торгівлі або в мережі спеціалізованих магазинів, а також з веб-сторінок в інтернеті; сприяння продажеві (посередництво); шукання відомостей (інформації, даних) в комп'ютерних файлах для інших; всі вищезазначені послуги, що пов'язані з введенням в цивільний обіг товарів 7 класу.

---

(111) **196765** **(210)** **m 2013 17685**
(151) **10.03.2015** **(220)** **30.09.2013**
(181) **30.09.2023**
(591) червоний, синій, чорний, фіолетовий, білий, блакитний, рожевий
(732) **Задорожна Марина Костянтинівна; пров. Аджарський, 31 Б, м. Харків, 61016 (UA)**
(540)

Дивись кольорову копію з оригіналу зображення знака в кінці бюлетеня

(511)
Кл. 41: Навчання в академіях; атестування (освіта); видавання книжок із бібліотек; створювання видовищ; наймання (прокат) видовищних декорацій; викладання; презентації вистав; влаштовування виставок (культурних і навчальних); записування на відеоплівки; монтування відеострічок; наймання (прокат) відеофільмів; створювання відеофільмів; влаштовування видовищ (послуги імпресаріо); влаштовування змагань (навчальних або дозвільних); влаштовування і проводіння з'їздів; влаштовування і проводіння конференцій; влаштовування і проводіння концертів; влаштовування і проводіння навчання на практичних семінарах; влаштовування і проводіння семінарів; влаштовування і проводіння симпозіумів; влаштовування конкурсів краси; інформування щодо дозвілля; дозвілля (забави, розваги); забезпечування приміщенням для дозвілля, ігор; заочні курси; планування зустрічей (дозвільних); послуги інструкторів, репетиторів (навчання); інформування щодо розваг; дозвілля і навчання в клубах; влаштовування і проводіння колоквіумів; макетування інформаційних матеріалів, крім рекламних; мікрофільмування; надавання моделей для художників; навчання практичне; навчання, зокрема індивідуальне; орієнтування професійне (поради щодо освіти і навчання); перепідготовляння професійне; влаштовування показів мод з розважальною метою; послуги персональних тренерів (фітнес); послуги шкіл (освіта); розважання (послу-

ги артистів); влаштовування розваг у таборах відпочинку; наймання (прокат) театральних декорацій; фотографування; фоторепортажі.

---

(111) **196766** **(210)** **m 2013 17686**
(151) **10.03.2015** **(220)** **30.09.2013**
(181) **30.09.2023**
(732) **Задорожна Марина Костянтинівна;**
пров. Аджарський, 31 Б, м. Харків, 61016 (UA)
(540)

MAKE UPME

(511)
Кл. 41: Навчання в академіях; атестування (освіта); видавання книжок із бібліотек; створювання видовищ; наймання (прокат) видовищних декорацій; викладання; презентації вистав; влаштовування виставок (культурних і навчальних); записування на відеоплівки; монтування відеострічок; наймання (прокат) відеофільмів; створювання відеофільмів; влаштовування видовищ (послуги імпресаріо); влаштовування змагань (навчальних або дозвільних); влаштовування і проводіння з'їздів; влаштовування і проводіння конференцій; влаштовування і проводіння концертів; влаштовування і проводіння навчання на практичних семінарах; влаштовування і проводіння семінарів; влаштовування і проводіння симпозіумів; влаштовування конкурсів краси; інформування щодо дозвілля; дозвілля (забави, розваги); забезпечування приміщенням для дозвілля, ігор; заочні курси; планування зустрічей (дозвільних); послуги інструкторів, репетиторів (навчання); інформування щодо розваг; дозвілля і навчання в клубах; влаштовування і проводіння колоквіумів; макетування інформаційних матеріалів, крім рекламних; мікрофільмування; надавання моделей для художників; навчання практичне; навчання, зокрема індивідуальне; орієнтування професійне (поради щодо освіти і навчання); перепідготовляння професійне; влаштовування показів мод з розважальною метою; послуги персональних тренерів (фітнес); послуги шкіл (освіта); розважання (послуги артистів); влаштовування розваг у таборах відпочинку; наймання (прокат) театральних декорацій; фотографування; фоторепортажі.

---

(111) **196767** **(210)** **m 2013 17735**
(151) **10.03.2015** **(220)** **30.09.2013**
(181) **30.09.2023**
(554) Об'ємний знак
(732) **Публічне акціонерне товариство "КАРЛСБЕРГ УКРАЇНА";**
вул. Сапожнікова, 6, м. Запоріжжя, 69076 (UA)
(540)

(511)
Кл. 32: Аперитиви неалкогольні; арахісове молоко (неалкогольний напій); безалкогольні напої; безалкогольні напої на основі меду; безалкогольні фруктові екстракти; безалкогольні фруктові напої; безалкогольні напої на основі алое вера; виноградне сусло; вода літієва; води (напої); води столові; газовані води; складники для виготовляння газованих вод; есенції для виготовляння напоїв; зельтерська вода; ізотонічні напої; імбирне пиво; квас (безалкогольний напій); коктейлі неалкогольні; лимонади; складники для виготовляння лікерів; мигдалеве молоко (напій); складники для виготовляння мінеральних вод; мінеральні води (напої); напої з молочної сироватки; складники для виготовляння напоїв; нектар фруктовий неалкогольний; овочеві соки (напої); оршад (напій); пивне сусло; пиво; порошки для виготовляння газованих напоїв; сарсапарель (безалкогольний напій); сиропи до напоїв; сиропи на лимонади; смузі (напої на основі фруктових або овочевих сумішей); содова вода; солодове пиво; солодове сусло; сусла; таблетки для виготовляння газованих напоїв; томатний сік (напій); фруктові соки; екстракти хмелю для виготовляння пива; шербети (напої); яблучний сік.
Кл. 33: Алкогольні напої, крім пива; аперитиви; арак (рисовий алкогольний напій); бренді; вина; віскі; ганусова (анісова) горілка (настоянка); ганусовий (анісовий) лікер; горілка; горілка вишнева; грушевий сидр; джин (ялівцева горілка); коктейлі; кюрасо (лікер); лікери; медівка (гідромель); м'ятні настоянки; настоянки гіркі; перегінні алкогольні напої; пікети (вино з виноградних вичавків); рисовий спирт; ром; саке (рисова горілка); сидри; спиртні напої; спиртові екстракти; спиртові есенції; алкогольні напої, що сприяють травленню; алкогольні напої, що містять фрукти; фруктові екстракти спиртові.

---

(111) **196768** **(210)** **m 2013 17738**
(151) **10.03.2015** **(220)** **30.09.2013**
(181) **30.09.2023**
(732) **Товариство з обмеженою відповідальністю "КУПАВА-5";**
вул. Гайова, 38 А, м. Тернопіль, 46006 (UA)
(540)

KUPAVA

(511)

Кл. 3: Вибілювальні препарати та інші речовини для прання; чистильні, лискувальні, знежирювальні та абразивні препарати; мило; парфуми, ефірні олії, косметика, лосьйони для волосся; зубні порошки і пасти; антистатики побутові; ароматизатори косметичні; барвники для прання; барвояскравильні хімікати побутові (прання); блиск пральний; вибілювальна сода; вибілювальні солі; віск пральний; вулканний попіл для чищення; ганчірки, просочені мийними засобами, для прибирання; гелі для миття посуду; гелі для прибирання; гелі для прання; дезінфікувальне мило; дезодорувальне мило; замочувальні препарати для прання; засоби для миття посуду; змивальні препарати для лаків і політури; знебарвники (знебарвлювальні препарати); зненакипники (хімічні засоби для видаляння накипу) побутові; кисневмісні препарати для вибілювання тканин; кондиціонери для прання; кора мильного дерева для прання; крохмаль для прання; крохмаль лискувальний для прання; кускове туалетне мило; лискувальні пасти; лискувальні препарати для меблів і підлоги; лощильні препарати (крохмалення); мастика для підлоги; мийні засоби, крім промислових і лікарських; мийні засоби для вікон; мийні препарати; мило рідке; мило тверде; мило для яскравлення тканин; молочко очищальне туалетне; м'якшівники тканин для прання; нашатирний спирт (мийний засіб); олії туалетні; олії чистильні; осушувальні речовини для посудомийних машин; очищальні препарати; ополіскувачі для прання; полірувальний порошок; посилювачі прального порошку; пральна паста; пральні порошки; пральні препарати; препарати для сухого чищення; препарати для чищення стічних труб; препарати для розблокування стічних труб; препарати для ароматизації повітря; препарати для змивання фарб; препарати для видаляння іржі; препарати для виводіння плям; рідкі засоби для прання; розчини для миття вітрового скла; саше для духмянення білизни; серветки просочені чистильними та/або лискувальними препаратами; серветки вологі для чищення; синька пральна; стиснене повітря в контейнерах для чищення або видаляння пилу; спринцювальні препарати для дезодорування (туалетні); суміші духмяні (пахощі); сухі шампуні; тампони (туалетні); чистильні, мийні і лискувальні препарати для прибирання; чистильні препарати для шпалер; чистильні розчини; чистильні препарати, в тому числі в банках і в спреях; шампуні.

---

(111) **196769** **(210)** **m 2013 17846**
(151) **10.03.2015** **(220)** **01.10.2013**
(181) **01.10.2023**
(732) **Товариство з обмеженою відповідальністю "КОМУНІКЕЙШН СІСТЕМС ЛТД"; вул. Вавілових, 18, м. Київ, 04060 (UA)**

(540)

(511)

Кл. 35: Ділове інформування; ділові довідки; збирання інформації до комп'ютерних баз даних; збирання статистичних даних; допомога у комерційному або промисловому керуванні; дорадча допомога в діловому керуванні; керування комп'ютерними файлами; допомога в керуванні справами; консультування щодо керування справами; поради щодо налагоджування і керування справами; комерційна інформація і консультації для споживачів (центри підтримки споживачів); агентства комерційного інформування; упорядковування (систематизування) інформації комп'ютерних баз даних; консультування щодо налагоджування справ; маркетинг; шукання відомостей (інформації, даних) в комп'ютерних файлах для інших.

Кл. 38: Послуги щодо електронних оповіщальних дощок (телекомунікаційні послуги); надавання доступу до баз даних; послуги з телекомунікаційного маршрутування та з'єднування.

Кл. 42: Інжиніринг; інсталювання (встановлювання) комп'ютерних програм; наймання (прокат) програмного статку комп'ютерів; обслуговування програмного статку комп'ютерів; оновлювання програмного статку комп'ютерів; розробляння програмного статку комп'ютерів; комп'ютерне програмування; відновлювання комп'ютерних даних; консультування щодо інформаційних технологій (IT); консультування щодо програмного статку для комп'ютерів; моніторинг комп'ютерних систем з віддаленим доступом; надавання пошукових засобів для інтернету; програмне забезпечення як послуга (SaaS); проектування комп'ютерних систем; послуги щодо реєстрування доменних імен для інших, крім правничих; консультування щодо реєстрування доменних імен (крім правничих); технічне консультування щодо делегування доменних імен; послуги з адміністрування баз даних доменних імен (крім правничих); послуги з пошуку інформації щодо доменних імен; послуги, що належать до 42 класу, з редагування інформації щодо доменних імен; послуги реєстрації мережевих ідентифікаторів (нік-хендлів) для інших (крім правничих); послуги пошуку мережевих ідентифікаторів (нік-хендлів) для інших (крім правничих); послуги, що належать до 42 класу, з редагування інформації щодо мережевих ідентифікаторів (нік-хендлів) для інших.

Кл. 45: Реєстрування доменних імен (правничі послуги); адміністрування делегування доменного

імені (правничі послуги); видалення доменних імен з реєстру (правничі послуги); адміністративний супровід доменів (правничі послуги); правничі послуги щодо адміністративного та технічного супроводу доменного простору; інформування щодо реєстрування доменних імен (правничі послуги); інформування щодо зареєстрованих доменних імен (правничі послуги).

---

(111) 196770 **(210) m 2013 17852**
(151) 10.03.2015 **(220) 01.10.2013**
(181) 01.10.2023
(732) Товариство з обмеженою відповідальністю "КОМУНІКЕЙШН СІСТЕМС ЛТД"; вул. Вавілових, 18, м. Київ, 04060 (UA)
(540)

(511)

Кл. 35: Ділове інформування; ділові довідки; збирання інформації до комп'ютерних баз даних; збирання статистичних даних; допомога у комерційному або промисловому керуванні; дорадча допомога в діловому керуванні; керування комп'ютерними файлами; допомога в керуванні справами; консультування щодо керування справами; поради щодо налагоджування і керування справами; комерційна інформація і консультації для споживачів (центри підтримки споживачів); агентства комерційного інформування; упорядковування (систематизування) інформації комп'ютерних баз даних; консультування щодо налагоджування справ; маркетинг; шукання відомостей (інформації, даних) в комп'ютерних файлах для інших.

Кл. 38: Послуги щодо електронних оповіщальних дошок (телекомунікаційні послуги); надавання доступу до баз даних; послуги з телекомунікаційного маршрутування та з'єднування.

Кл. 42: Інжиніринг; інсталювання (встановлювання) комп'ютерних програм; наймання (прокат) програмного статку комп'ютерів; обслуговування програмного статку комп'ютерів; оновлювання програмного статку комп'ютерів; розробляння програмного статку комп'ютерів; комп'ютерне програмування; відновлювання комп'ютерних даних; консультування щодо інформаційних технологій (IT); консультування щодо програмного статку для комп'ютерів; моніторинг комп'ютерних систем з віддаленим доступом; надавання пошукових засобів для інтернету; програмне забезпечення як послуга (SaaS); проектування комп'ютерних систем; послуги щодо реєстрування доменних імен для інших, крім правничих; консультування щодо реєстрування доменних імен (крім правничих); технічне консультування щодо делегування доменних імен; послуги з адміністрування баз даних доменних імен (крім правничих); послуги з пошуку інформації щодо доменних імен; послуги, що належать до 42 класу, з редагування інформації щодо доменних імен; послуги реєстрації мережевих ідентифікаторів (нік-хендлів) для інших (крім правничих); послуги пошуку мережевих ідентифікаторів (нік-хендлів) для інших (крім правничих); послуги, що належать до 42 класу, з редагування інформації щодо мережевих ідентифікаторів (нік-хендлів) для інших.

Кл. 45: Реєстрування доменних імен (правничі послуги); адміністрування делегування доменного імені (правничі послуги); видалення доменних імен з реєстру (правничі послуги); адміністративний супровід доменів (правничі послуги); правничі послуги щодо адміністративного та технічного супроводу доменного простору; інформування щодо реєстрування доменних імен (правничі послуги); інформування щодо зареєстрованих доменних імен (правничі послуги).

---

(111) 196771 **(210) m 2013 17855**
(151) 10.03.2015 **(220) 01.10.2013**
(181) 01.10.2023
(732) Товариство з обмеженою відповідальністю "КОМУНІКЕЙШН СІСТЕМС ЛТД"; вул. Вавілових, 18, м. Київ, 04060 (UA)
(540)

(511)

Кл. 35: Ділове інформування; ділові довідки; збирання інформації до комп'ютерних баз даних; збирання статистичних даних; допомога у комерційному або промисловому керуванні; дорадча допомога в діловому керуванні; керування комп'ютерними файлами; допомога в керуванні справами; консультування щодо керування справами; поради щодо налагоджування і керування справами; комерційна інформація і консультації для споживачів (центри підтримки споживачів); агентства комерційного інформування; упорядковування (систематизування) інформації комп'ютерних баз даних; консультування щодо налагоджування справ; маркетинг; шукання відомостей (інформації, даних) в комп'ютерних файлах для інших.

Кл. 38: Послуги щодо електронних оповіщальних дошок (телекомунікаційні послуги); надавання доступу до баз даних; послуги з телекомунікаційного маршрутування та з'єднування.

Кл. 42: Інжиніринг; інсталювання (встановлювання) комп'ютерних програм; наймання (прокат) програмного статку комп'ютерів; обслуговування програмного статку комп'ютерів; оновлювання програмного статку комп'ютерів; розробляння програмного статку комп'ютерів; комп'ютерне програмування; відновлювання комп'ютерних

даних; консультування щодо інформаційних технологій (IT); консультування щодо програмного статку для комп'ютерів; моніторинг комп'ютерних систем з віддаленим доступом; надавання пошукових засобів для інтернету; програмне забезпечення як послуга (SaaS); проектування комп'ютерних систем; послуги щодо реєстрування доменних імен для інших, крім правничих; консультування щодо реєстрування доменних імен (крім правничих); технічне консультування щодо делегування доменних імен; послуги з адміністрування баз даних доменних імен (крім правничих); послуги з пошуку інформації щодо доменних імен; послуги, що належать до 42 класу, з редагування інформації щодо доменних імен; послуги реєстрації мережевих ідентифікаторів (нік-хендлів) для інших (крім правничих); послуги пошуку мережевих ідентифікаторів (нік-хендлів) для інших (крім правничих); послуги, що належать до 42 класу, з редагування інформації щодо мережевих ідентифікаторів (нік-хендлів) для інших.

Кл. 45: Реєстрування доменних імен (правничі послуги); адміністрування делегування доменного імені (правничі послуги); видалення доменних імен з реєстру (правничі послуги); адміністративний супровід доменів (правничі послуги); правничі послуги щодо адміністративного та технічного супроводу доменного простору; інформування щодо реєстрування доменних імен (правничі послуги); інформування щодо зареєстрованих доменних імен (правничі послуги).

---

(111) 196772 **(210) m 2013 17864**
(151) 10.03.2015 **(220) 01.10.2013**
(181) 01.10.2023
(732) Товариство з обмеженою відповідальністю "КОМУНІКЕЙШН СІСТЕМС ЛТД"; вул. Вавілових, 18, м. Київ, 04060 (UA)
(540)

(511)

Кл. 35: Ділове інформування; ділові довідки; збирання інформації до комп'ютерних баз даних; збирання статистичних даних; допомога у комерційному або промисловому керуванні; дорадча допомога в діловому керуванні; керування комп'ютерними файлами; допомога в керуванні справами; консультування щодо керування справами; поради щодо налагоджування і керування справами; комерційна інформація і консультації для споживачів (центри підтримки споживачів); агентства комерційного інформування; упорядковування (систематизування) інформації комп'ютерних баз даних; консультування щодо налагоджування справ; маркетинг; шукання відомостей (інформації, даних) в комп'ютерних файлах для інших.

Кл. 38: Послуги щодо електронних оповіщальних дощок (телекомунікаційні послуги); надавання доступу до баз даних; послуги з телекомунікаційного маршрутування та з'єднування.

Кл. 42: Інжиніринг; інсталювання (встановлювання) комп'ютерних програм; наймання (прокат) програмного статку комп'ютерів; обслуговування програмного статку комп'ютерів; оновлювання програмного статку комп'ютерів; розробляння програмного статку комп'ютерів; комп'ютерне програмування; відновлювання комп'ютерних даних; консультування щодо інформаційних технологій (IT); консультування щодо програмного статку для комп'ютерів; моніторинг комп'ютерних систем з віддаленим доступом; надавання пошукових засобів для інтернету; програмне забезпечення як послуга (SaaS); проектування комп'ютерних систем; послуги щодо реєстрування доменних імен для інших (крім правничих); консультування щодо реєстрування доменних імен (крім правничих); технічне консультування щодо делегування доменних імен; послуги з адміністрування баз даних доменних імен (крім правничих); послуги з пошуку інформації щодо доменних імен послуги з адміністрування баз даних доменних імен (крім правничих); послуги, що належать до 42 класу, з редагування інформації щодо доменних імен; послуги з реєстрації мережевих ідентифікаторів (нік-хендлів) для інших (крім правничих); послуги пошуку мережевих ідентифікаторів (нік-хендлів) для інших (крім правничих); послуги, що належать до 42 класу, з редагування інформації щодо мережевих ідентифікаторів (нік-хендлів) для інших.

Кл. 45: Реєстрування доменних імен (правничі послуги); адміністрування делегування доменного імені (правничі послуги); видалення доменних імен з реєстру (правничі послуги); адміністративний супровід доменів (правничі послуги); правничі послуги щодо адміністративного та технічного супроводу доменного простору; інформування щодо реєстрування доменних імен (правничі послуги); інформування щодо зареєстрованих доменних імен (правничі послуги).

---

(111) 196773 **(210) m 2013 17865**
(151) 10.03.2015 **(220) 01.10.2013**
(181) 01.10.2023
(732) Товариство з обмеженою відповідальністю "КОМУНІКЕЙШН СІСТЕМС ЛТД"; вул. Вавілових, 18, м. Київ, 04060 (UA)
(540)

(511)

Кл. 35: Ділове інформування; ділові довідки; збирання інформації до комп'ютерних баз даних; зби-

рання статистичних даних; допомога у комерційному або промисловому керуванні; дорадча допомога в діловому керуванні; керування комп'ютерними файлами; допомога в керуванні справами; консультування щодо керування справами; поради щодо налагоджування і керування справами; комерційна інформація і консультації для споживачів (центри підтримки споживачів); агентства комерційного інформування; упорядковування (систематизування) інформації комп'ютерних баз даних; консультування щодо налагоджування справ; маркетинг; шукання відомостей (інформації, даних) в комп'ютерних файлах для інших.

Кл. 38: Послуги щодо електронних оповіщальних дощок (телекомунікаційні послуги); надавання доступу до баз даних; послуги з телекомунікаційного маршрутування та з'єднування.

Кл. 42: Інжиніринг; інсталювання (встановлювання) комп'ютерних програм; наймання (прокат) програмного статку комп'ютерів; обслуговування програмного статку комп'ютерів; оновлювання програмного статку комп'ютерів; розробляння програмного статку комп'ютерів; комп'ютерне програмування; відновлювання комп'ютерних даних; консультування щодо інформаційних технологій (IT); консультування щодо програмного статку для комп'ютерів; моніторинг комп'ютерних систем з віддаленим доступом; надавання пошукових засобів для інтернету; програмне забезпечення як послуга (SaaS); проектування комп'ютерних систем; послуги щодо реєстрування доменних імен для інших (крім правничих); консультування щодо реєстрування доменних імен (крім правничих); технічне консультування щодо делегування доменних імен; послуги з адміністрування баз даних доменних імен (крім правничих); послуги з пошуку інформації щодо доменних імен послуги з адміністрування баз даних доменних імен (крім правничих); послуги, що належать до 42 класу, з редагування інформації щодо доменних імен; послуги з реєстрації мережевих ідентифікаторів (нік-хендлів) для інших (крім правничих); послуги пошуку мережевих ідентифікаторів (нік-хендлів) для інших (крім правничих); послуги, що належать до 42 класу, з редагування інформації щодо мережевих ідентифікаторів (нік-хендлів) для інших.

Кл. 45: Реєстрування доменних імен (правничі послуги); адміністрування делегування доменного імені (правничі послуги); видалення доменних імен з реєстру (правничі послуги); адміністративний супровід доменів (правничі послуги); правничі послуги щодо адміністративного та технічного супроводу доменного простору; інформування щодо реєстрування доменних імен (правничі послуги); інформування щодо зареєстрованих доменних імен (правничі послуги).

---

(111) 196774 **(210) m 2013 17867**
(151) 10.03.2015 **(220) 01.10.2013**
(181) 01.10.2023

(732) Товариство з обмеженою відповідальністю "КОМУНІКЕЙШН СІСТЕМС ЛТД"; вул. Вавілових, 18, м. Київ, 04060 (UA)

(540)

(511)

Кл. 35: Ділове інформування; ділові довідки; збирання інформації до комп'ютерних баз даних; збирання статистичних даних; допомога у комерційному або промисловому керуванні; дорадча допомога в діловому керуванні; керування комп'ютерними файлами; допомога в керуванні справами; консультування щодо керування справами; поради щодо налагоджування і керування справами; комерційна інформація і консультації для споживачів (центри підтримки споживачів); агентства комерційного інформування; упорядковування (систематизування) інформації комп'ютерних баз даних; консультування щодо налагоджування справ; маркетинг; шукання відомостей (інформації, даних) в комп'ютерних файлах для інших.

Кл. 38: Послуги щодо електронних оповіщальних дощок (телекомунікаційні послуги); надавання доступу до баз даних; послуги з телекомунікаційного маршрутування та з'єднування.

Кл. 42: Інжиніринг; інсталювання (встановлювання) комп'ютерних програм; наймання (прокат) програмного статку комп'ютерів; обслуговування програмного статку комп'ютерів; оновлювання програмного статку комп'ютерів; розробляння програмного статку комп'ютерів; комп'ютерне програмування; відновлювання комп'ютерних даних; консультування щодо інформаційних технологій (IT); консультування щодо програмного статку для комп'ютерів; моніторинг комп'ютерних систем з віддаленим доступом; надавання пошукових засобів для інтернету; програмне забезпечення як послуга (SaaS); проектування комп'ютерних систем; послуги щодо реєстрування доменних імен для інших (крім правничих); консультування щодо реєстрування доменних імен (крім правничих); технічне консультування щодо делегування доменних імен; послуги з адміністрування баз даних доменних імен (крім правничих); послуги з пошуку інформації щодо доменних імен послуги з адміністрування баз даних доменних імен (крім правничих); послуги, що належать до 42 класу, з редагування інформації щодо доменних імен; послуги з реєстрації мережевих ідентифікаторів (нік-хендлів) для інших (крім прав-

ничих); послуги пошуку мережевих ідентифікаторів (нік-хендлів) для інших (крім правничих); послуги, що належать до 42 класу, з редагування інформації щодо мережевих ідентифікаторів (нік-хендлів) для інших.

Кл. 45: Реєстрування доменних імен (правничі послуги); адміністрування делегування доменного імені (правничі послуги); видалення доменних імен з реєстру (правничі послуги); адміністративний супровід доменів (правничі послуги); правничі послуги щодо адміністративного та технічного супроводу доменного простору; інформування щодо реєстрування доменних імен (правничі послуги); інформування щодо зареєстрованих доменних імен (правничі послуги).

---

(111) 196775 **(210) m 2013 17873**
(151) 10.03.2015 **(220) 01.10.2013**
(181) 01.10.2023
(732) Товариство з обмеженою відповідальністю "КОМУНІКЕЙШН СІСТЕМС ЛТД"; вул. Вавілових, 18, м. Київ, 04060 (UA)
(540)

(511)

Кл. 35: Ділове інформування; ділові довідки; збирання інформації до комп'ютерних баз даних; збирання статистичних даних; допомога у комерційному або промисловому керуванні; дорадча допомога в діловому керуванні; керування комп'ютерними файлами; допомога в керуванні справами; консультування щодо керування справами; поради щодо налагоджування і керування справами; комерційна інформація і консультації для споживачів (центри підтримки споживачів); агентства комерційного інформування; упорядковування (систематизування) інформації комп'ютерних баз даних; консультування щодо налагоджування справ; маркетинг; шукання відомостей (інформації, даних) в комп'ютерних файлах для інших.

Кл. 38: Послуги щодо електронних оповіщальних дощок (телекомунікаційні послуги); надавання доступу до баз даних; послуги з телекомунікаційного маршрутування та з'єднування.

Кл. 42: Інжиніринг; інсталювання (встановлювання) комп'ютерних програм; наймання (прокат) програмного статку комп'ютерів; обслуговування програмного статку комп'ютерів; оновлювання програмного статку комп'ютерів; розроблянння програмного статку комп'ютерів; комп'ютерне програмування; відновлювання комп'ютерних даних; консультування щодо інформаційних технологій (IT); консультування щодо програмного статку для комп'ютерів; моніторинг комп'ютерних систем з віддаленим доступом; надавання пошукових засобів для інтернету; програмне забезпечення як послуга (SaaS); проектування комп'ютерних систем; послуги щодо реєстрування доменних імен для інших (крім правничих); консультування щодо реєстрування доменних імен (крім правничих); технічне консультування щодо делегування доменних імен; послуги з адміністрування баз даних доменних імен (крім правничих); послуги з пошуку інформації щодо доменних імен послуги з адміністрування баз даних доменних імен (крім правничих); послуги, що належать до 42 класу, з редагування інформації щодо доменних імен; послуги з реєстрації мережевих ідентифікаторів (нік-хендлів) для інших (крім правничих); послуги пошуку мережевих ідентифікаторів (нік-хендлів) для інших (крім правничих); послуги, що належать до 42 класу, з редагування інформації щодо мережевих ідентифікаторів (нік-хендлів) для інших.

Кл. 45: Реєстрування доменних імен (правничі послуги); адміністрування делегування доменного імені (правничі послуги); видалення доменних імен з реєстру (правничі послуги); адміністративний супровід доменів (правничі послуги); правничі послуги щодо адміністративного та технічного супроводу доменного простору; інформування щодо реєстрування доменних імен (правничі послуги); інформування щодо зареєстрованих доменних імен (правничі послуги).

---

(111) 196776 **(210) m 2013 17876**
(151) 10.03.2015 **(220) 01.10.2013**
(181) 01.10.2023
(732) Товариство з обмеженою відповідальністю "КОМУНІКЕЙШН СІСТЕМС ЛТД"; вул. Вавілових, 18, м. Київ, 04060 (UA)
(540)

(511)

Кл. 35: Ділове інформування; ділові довідки; збирання інформації до комп'ютерних баз даних; збирання статистичних даних; допомога у комерційному або промисловому керуванні; дорадча допомога в діловому керуванні; керування комп'ютерними файлами; допомога в керуванні справами; консультування щодо керування справами; поради щодо налагоджування і керування справами; комерційна інформація і консультації для споживачів (центри підтримки споживачів); агентства комерційного інформування; упорядковування (систематизування) інформації комп'ютерних баз даних; консультування щодо налагоджування справ; марке-

тинг; шукання відомостей (інформації, даних) в комп'ютерних файлах для інших.

Кл. 38: Послуги щодо електронних оповіщальних дощок (телекомунікаційні послуги); надавання доступу до баз даних; послуги з телекомунікаційного маршрутування та з'єднування.

Кл. 42: Інжиніринг; інсталювання (встановлювання) комп'ютерних програм; наймання (прокат) програмного статку комп'ютерів; обслуговування програмного статку комп'ютерів; оновлювання програмного статку комп'ютерів; розроблянння програмного статку комп'ютерів; комп'ютерне програмування; відновлювання комп'ютерних даних; консультування щодо інформаційних технологій (IT); консультування щодо програмного статку для комп'ютерів; моніторинг комп'ютерних систем з віддаленим доступом; надавання пошукових засобів для інтернету; програмне забезпечення як послуга (SaaS); проектування комп'ютерних систем; послуги щодо реєстрування доменних імен для інших (крім правничих); консультування щодо реєстрування доменних імен (крім правничих); технічне консультування щодо делегування доменних імен; послуги з адміністрування баз даних доменних імен (крім правничих); послуги з пошуку інформації щодо доменних імен послуги з адміністрування баз даних доменних імен (крім правничих); послуги, що належать до 42 класу, з редагування інформації щодо доменних імен; послуги з реєстрації мережевих ідентифікаторів (нік-хендлів) для інших (крім правничих); послуги пошуку мережевих ідентифікаторів (нік-хендлів) для інших (крім правничих); послуги, що належать до 42 класу, з редагування інформації щодо мережевих ідентифікаторів (нік-хендлів) для інших.

Кл. 45: Реєстрування доменних імен (правничі послуги); адміністрування делегування доменного імені (правничі послуги); видалення доменних імен з реєстру (правничі послуги); адміністративний супровід доменів (правничі послуги); правничі послуги щодо адміністративного та технічного супроводу доменного простору; інформування щодо реєстрування доменних імен (правничі послуги); інформування щодо зареєстрованих доменних імен (правничі послуги).

---

(111) 196777 **(210) m 2013 18018**
(151) 10.03.2015 **(220) 02.10.2013**
(181) 02.10.2023
(732) ГСХ Трейдмаркс Лімітед;
Афродітіс, 25, 2нд флор, офіс 204, Нікосія, Кіпр (CY)
(540)

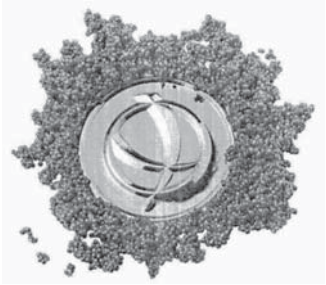

(511)

Кл. 16: Папір, картон і вироби з них, що не належать до інших класів; друкована продукція; матеріали для книжкових оправ; фотографії; канцелярські товари; клеї канцелярські і побутові; приладдя для художників; пензлі; друкарські машинки та канцелярське обладдя (крім меблів); навчальні матеріали (крім апаратури); пластмасові матеріали для пакування (що не належать до інших класів); друкарські шрифти; друкарські кліше; авторучки; альбоми; дошки паперові або картонні для афіш, об'яв; бланки, формуляри; блокноти для креслення; блокноти письмові; брошури; буклети; бульбашкове пластмасове опакування; вивіски, таблички паперові або картонні; витиральне знаряддя канцелярське; витирачки письмових дощок; зразки вишивок; віскозні листи обгорткові; вітальні листівки; вугільні олівці; газети; дощечки (планшети) з затискачками конторські; друкарська продукція; друкарське устаткування перемісне канцелярське; друкові (друковані) видання; естампи; етикетки (налички), крім тканинних; етикетувальні (наличкувальні) ручні пристрої; єднальні смужки (книжкових оправ); журнали (періодичні видання); закладки книжкові; запечатувальний віск (сургуч); запечатувальні облатки; запечатувальні пристрої канцелярські; матеріали для запечатування канцелярські; печатки для запечатування; записники; зап'ястні тримачі письмового приладдя; затискачі для банкнот; затискачі для ручок; зошити для малювання; зошити для писання або креслення; календарі; календарі-довідники; калька паперова; указки неелектронні до карт; картини обрамовані або необрамовані; картинки (малюнки); картки; картон з деревної маси на канцелярські потреби; каталоги; квитки (білети); окраї книжок; кнопки канцелярські; конверти канцелярські; копіювальний папір; коробки картонні або паперові; кульки, пакети паперові; листи целофанові обгорткові; листівки рекламні (флаєри); мішки (конверти, торбинки) паперові або пластмасові для пакування; мішки на сміття паперові або пластмасові; носовики (хусточки носові) паперові; обгортки (обкладинки) канцелярські; обкладинки на паспорти; олівці; нитки, шнури для книжкових оправ; полотно на книжкові оправи; пакети паперові; пакети поліетиленові; папір для пакування; папки (теки) на документи (канцелярські товари); папки (теки) на папери; періодичні видання друкові (друковані); письмове приладдя; письмові інструменти; підставки для фотографій; підставки під карафи паперові; підставки під пивні кухлі; підстилки настільні паперові; плакати; пластикові розтяжні плівки для пакування; пляшкове опакування паперове або картонне; пляшкові обгортки паперові або картонні; поштові листівки; проспекти рекламні; ручки маркувальні (канцелярське приладдя); ручки перові; рушники паперові; серветки косметичні паперові; серветки столові паперові; скатерки столові паперові; столова білизна

паперова; столові підставки паперові; стрічки паперові; таці (підноси) для сортування і рахування грошей (монет); таці (підноси) на листи; тканини на книжкові оправи; тримачі для документів (канцелярське приладдя); фотогравюри; пристрої для прикріплювання фотографій.

Кл. 35: Реклама; керування справами; ділове адміністрування; канцелярські роботи; влаштовування виставок на комерційні або рекламні потреби; влаштовування ярмарків на комерційні або рекламні потреби; демонстрування товарів; ділові довідки; допомога в керуванні справами; послуги щодо зв'язків з громадськістю; інтерактивне рекламування через комп'ютерну мережу; інформування ділове; комерційна інформація і консультації для споживачів (центри підтримки споживачів); макетування реклами; маркетинг; оформляння вітрин; послуги з розміщування рекламних матеріалів; пошук спонсорів; представляння продуктів через засоби комунікації з метою роздрібного продажу; публікування рекламних текстів; розклеювання (розміщування) афіш, об'яв; розповсюджування зразків; розповсюджування рекламних матеріалів; сприяння продажеві (посередництво); розміщування в одному місці, на користь іншим особам, асортименту різноманітних продовольчих і непродовольчих товарів, яке дозволяє покупцям зручно оглядати, замовляти та купувати ці товари у магазинах оптової та роздрібної торгівлі.

---

(111) **196778** **(210)** **m 2013 18078**
(151) **10.03.2015** **(220)** **03.10.2013**
(181) **03.10.2023**
(732) **Арчелік Анонім Ширкеті;**
Е5 Анкара Асфалті Узері, Тузла 34950, Стамбул, Туреччина (TR)
(540)

Aquafusion

(511)

Кл. 7: Машини, верстати і промислові роботи для роботи з деревом, металами, склом, пластмасовими матеріалами, а також для обробки таких матеріалів та для надання їм форми (в тому числі машини для цинкування та машини для нанесення металевих покриттів із застосуванням електричного струму); машини для земляних робіт, роботизовані машини та механізми для земляних робіт; підіймальні машини, конвеєри та транспортери, роботизовані машини та механізми цього призначення (в тому числі: підіймачі, ескалатори, крани); машини та роботизовані машини та механізми для використання в сільському господарстві, в виноградарстві, а також для роботи з зерном, фруктами, овочами та продуктами харчування; двигуни, електричні двигуни, а також частини та обладнання до них, крім призначених для наземного транспорту (в тому числі деталі та електричні пристрої для відкривання та закривання дверей наземних транспортних засобів, які належать до 7 класу); підчіпники, кулькові підчіпники та підчіпники роликові; шиномонтажне устаткування; генератори змінного струму, генератори, генератори електричні, генератори, які використовують сонячну енергію; фарбувальні машини, автоматичні пирскачі для фарб, електричні діропробивальні машини, пробійники до діропробивальних машин, клеїльні пістолети електричні, пневматичні пульверизатори, машини для розпилювання рідин, дрилі електричні ручні, моторизовані ручні пилки, пилки (машини), машини для навивання спіралі, компресори повітряні, компресори, мийне устаткування для транспортних засобів, роботи того ж призначення, як і вищезазначені машини та інструменти; зварювальні машини, електродугові зварювальні апарати, зварювальні агрегати електричні, різальні апарати електродугові, електроди для зварювальних машин і роботи того ж призначення, що й вищезазначені машини, апарати і агрегати; друкувальні машини; упаковувальні машини, розливально-закупорювальні та закатувальні машини, етикетувальні машини, сепаратори, а також роботи і роботизовані механізми і пристрої того ж призначення, як і вищезазначені машини (в тому числі електричні пристрої для зварювання пластмаси (пакування)); машини для текстильної промисловості, машини для виготовлення липкої стрічки, ширильно-сушильні машини, пральні машини, швацькі машини та промислові роботи того ж призначення, як і вищезазначені машини; насоси, крім частин машин та двигунів (в тому числі паливоподавальні насоси і пістолети до них); електричне кухонне обладнання для рублення, шаткування, нарізання, подрібнення, перемелювання, перетирання, збивання та розмелювання, пральні машини, посудомийні машини; електричні машини для прибирання підлоги та килимів, пилососи та їх частини; торговельні автомати; джерела живлення (генератори); сушильні машини, що не використовують нагрівання.

Кл. 8: Виделки, ложки, ножі, неелектричні ножові вироби для різання, подрібнення, рублення, очищання, в тому числі з дорогоцінних металів; ріжуча, колюча та рубляча зброя; призначені для особистого користування інструменти, пристрої та приладдя, що належать до 8 класу, для гоління, депіляції, манікюру, педикюру, косметичного догляду та покращення зовнішнього вигляду (в тому числі пристрої та приладдя для випрямляння волосся, пристрої та приладдя для завивання волосся, ножиці); ручні інструменти для лагодження машин, обладнання та транспортних засобів, ручні знаряддя та інструменти для застосування в будівельних роботах, в сільському господарстві, садівництві та лісництві; електричні та неелектричні праски.

Кл. 9: Вимірювальні прилади та інструменти, покажчики та індикатори і лабораторні прилади та інструменти, в тому числі призначені для наукових лабораторних досліджень, крім лікарських; апаратура для записування, передавання і від-

творювання звуку або зображень, в тому числі обладнання та периферійні пристрої для обробляння інформації, телекомунікаційні та відтворювальні; магнітні та оптичні носії інформації, записане на такі носії програмне забезпечення; публікації електронні завантажні, записані на магнітні або оптичні носії інформації електронні публікації; магнітні або оптичні картки; антени, супутникові антени, посилювачі, частини та деталі, що належать до 9 класу, до них; автомати для продавання квитків, банкомати; електронні компоненти машин, пристроїв та обладнання; лічильники, витратоміри; захисні костюми, рятувальні апарати і спорядження (в тому числі вушні затички для водолазів); окуляри, окуляри від сонця, контактні лінзи, а також футляри, чохли, частини і деталі та приладдя, що належать до 9 класу, до них; прилади та інструменти для передавання, перемикання, перетворювання, акумулювання, регулювання або контролювання електрики, в тому числі: кабелі для електричного та електронного обладнання, батареї, акумулятори, аноди і катоди; пристрої та обладнання сигналізаційне, попереджальне або сполохове, крім призначених для транспортних засобів, електричні дзвоники; сигнальні пристрої для регулювання дорожнього руху; пристрої для гасіння вогню, в тому числі пожежні машини, в тому числі пожежні шланги, брандспойти; радари, сонари (гідролокатори), пристрої нічного бачення; магніти, магніти декоративні.

Кл. 11: Устаткування для освітлювання, світильні апарати і устаткування, пристрої для освітлювання до транспортних засобів, внутрішні та зовнішні освітлювальні пристрої; устаткування для куховарення, теплової обробки харчових продуктів, нагрівання, виробляння пари, в тому числі: електричні печі, мікрохвильові печі, газові печі, електричні опалювальні апарати, опалювальні апарати на твердому, рідкому і газовому паливі, електричні кавоварки, кавові машини та пристрої і машини для заварювання чаю; кондиціонери; холодильні прилади, пристрої і устаткування, в тому числі: холодильники, рефрижератори, холодильні апарати для молока, пристрої для охолодження води, холодильне устаткування для води, льодовники (шафи), машини і апарати, що виробляють лід, морозильники; електричні або газові пристрої, машини та устаткування для холодження, сушіння та опалювання, в тому числі: сушарки (для прання) електричні та такі, які використовують нагрівання, сушарки для волосся, апарати для сушіння рук; устаткування на санітарно-технічні потреби, санітарно-технічне обладдя; водом'якшівні апарати, водоочищальні апарати, водоочищальне устаткування, апарати для зневоджування харчових відходів, грілки постільні та ковдри електричні нелікарські, подушки електронагрівні, крім лікарських (медичних), грілки для ніг електричні або неелектричні, грілки; фільтри для акваріумів, фільтри з моторами для акваріумів; устаткування для теплового обробляння харчових продуктів, сушіння, холодження для промислового застосування; пастеризатори і стерилізатори; сушарки (для прання).

---

(111) **196779** **(210)** **m 2013 18373**
(151) **10.03.2015** **(220)** **08.10.2013**
(181) **08.10.2023**
(591) зелений, білий
(732) **Горан Тетяна Федорівна;**
вул. Чигоріна, 61, кв. 33, м. Київ, 01042 (UA)
(540)

Дивись кольорову копію з оригіналу зображення знака в кінці бюлетеня

(511)

Кл. 41: Освіта, виховування; забезпечування навчання; розваги (дозвілля, забави); влаштовування спортивних і культурних заходів; навчання в академіях; атестування (освіта); видавання книжок із бібліотек; видавання книжок (видавництва); створювання видовищ; наймання (прокат) видовищних декорацій; викладання; презентації вистав; влаштовування виставок (культурних і навчальних); інформування щодо виховування; виховування в дошкільних закладах; створювання відеофільмів; влаштовування балів; влаштовування видовищ (послуги імпресаріо); влаштовування змагань (навчальних або дозвільних); влаштовування і проводіння з'їздів; влаштовування і проводіння колоквіумів; влаштовування і проводіння конференцій; влаштовування і проводіння концертів; влаштовування і проводіння навчання на практичних семінарах; влаштовування і проводіння семінарів; влаштовування і проводіння симпозіумів; влаштовування конкурсів краси; курси з підвищення кваліфікації; влаштовування медичних семінарів; влаштовування і проводіння навчання на медичних семінарах; влаштовування спортивних змагань; готування радіо- і телевізійних програм; інформування щодо дозвілля; забезпечування приміщенням для дозвілля, ігор; готування публікацій за допомогою електронних настільних видавничих засобів; заочні курси; послуги інструкторів, репетиторів (навчання); інформування щодо розваг; послуги кінозалів (демонстрування кінофільмів); наймання (прокат) кінопроекторів і приладдя; дозвілля і навчання в клубах; навчання практичне; надавання незавантажних мережних електронних публікацій; написання текстів, крім рекламних; орієнтування професійне (поради щодо освіти і навчання); перепідготовляння професійне; попереднє замовляння місць на видовища; публікування електронних книжок та журналів в комп'ютерних мережах; публікування текстів, крім рекламних.

Кл. 44: Лікарські (медичні) послуги; ветеринарні послуги; гігієнічне та косметичне обслуговування людей чи тварин; акушерська допомога; ароматерапія; послуги банку крові; ветеринарна допомога; вживляння волосся; будинки відпочинку (оздоровниці); послуги візажиста; громадські лазні; послуги диспансерів; доглядання домашніх тварин; доглядання тварин; доглядання хворих; послуги щодо запліднювання в штучних умовах; зуболікування; салони краси; послуги курортів з мінеральними водами; лазні турецькі; лікарні; лікарні приватні; лікарська (медична) допомога; послуги щодо манікюру; масаж; наймання (прокат) медичного обладдя; виводження з отруєного стану (дезінтоксикування та реабілітування) наркозалежних людей; послуги окулістів (очників); перукарні; пластична хірургія; притулки; послуги психологів; санаторії; санітарне обслуговування; наймання (прокат) санітарного устаткування; послуги саун; послуги соляріїв; послуги телемедицини; терапевтичні послуги; фармацевтичне консультування; фармацевтичні послуги з виготовляння ліків за рецептами; фізіотерапія; хіропрактика; центри здоров'я; послуги щодо штучного запліднювання; надання послуг щодо лікування та профілактики захворювань за допомогою мінеральних вод та грязей; надання комплексу лікувальних заходів, які застосовуються з використанням цілющих властивостей місцевості; надання послуг щодо лікування волосся; послуги гомеопатів; послуги дерматологів; послуги лікарів народної медицини; клініки репродуктивної медицини; консультування лікарів; косметологічне консультування; косметологічні послуги; косметичний масаж; курортно-лікувальні послуги; лікувальна косметологія; лікувально-оздоровчі комплекси; гідротерапія; грязьові аплікації і процедури; консультування лікарів-дієтологів; консультування фахівців з макіяжу; послуги щодо корекції форми обличчя за допомогою макіяжу; послуги щодо корекції брів; надання послуг щодо виконання медичних призначень (фізпроцедури, масаж, реабілітація); надання комплексу лікувально-профілактичних заходів; послуги щодо нарощування нігтів; послуги щодо нарощування волосся; послуги щодо нарощування вій; послуги щодо нігтьової пластики.

---

(111) 196780 **(210) m 2013 18501**
(151) 10.03.2015 **(220) 09.10.2013**
(181) 09.10.2023
(732) Лук'янов Владислав Валентинович; вул. Постишева, 90, кв. 5, м. Донецьк, 83001 (UA)
(540)

(511)
Кл. 41: Навчання в академіях; атестування (освіта); видавання книжок із бібліотек; видавання книжок (видавництва); викладання; влаштовування балів; влаштовування виставок (культурних і навчальних); влаштовування змагань (навчальних або дозвільних); влаштовування і проводіння з'їздів; влаштовування і проводіння колоквіумів; влаштовування і проводіння конференцій; влаштовування і проводіння концертів; влаштовування і проводіння навчання на практичних семінарах; влаштовування і проводіння семінарів; влаштовування і проводіння симпозіумів; влаштовування конкурсів краси; влаштовування лотерей; влаштовування спортивних змагань; влаштовування розваг у таборах відпочинку; виховування; виховування в дошкільних закладах; гімнастичне навчання; готування радіо- і телевізійних програм; готування публікацій за допомогою електронних настільних видавничих засобів; дресирування тварин; дублювання; дозвілля і навчання в клубах; записування на відеоплівки; забезпечування необхідним для гольфа; мікрофільмування; інформування щодо дозвілля; інформування щодо виховування; інформування щодо розваг; каліграфічні послуги; караоке-послуги; монтування відеострічок; музейні послуги (презентації, виставки); мюзик-холи; наймання (прокат) аудіоапаратури; наймання (прокат) видовищних декорацій; наймання (прокат) театральних декорацій; наймання (прокат) відеокамер; наймання (прокат) відеомагнітофонів; наймання (прокат) відеофільмів; наймання (прокат) звукозаписувачів; наймання (прокат) кінопроекторів і приладдя; кіностудії; наймання (прокат) кінофільмів (фільмів); наймання (прокат) стадіонного обладдя; наймання (прокат) освітлювальної апаратури для театрів та телестудій; наймання (прокат) підводного спорядця; наймання (прокат) радіо- і телевізійних приймачів; наймання (прокат) спортивного спорядця, крім транспортних засобів; наймання (прокат) тенісних кортів; надавання моделей для художників; навчання практичне; навчання релігійне (духовне); навчання, зокрема індивідуальне; надавання незавантажних мережних електронних публікацій; написання текстів, крім рекламних; нічні клуби; послуги казино (азартні ігри); облаштовування дозвілля; орієнтування професійне (поради щодо освіти і навчання); пансіони, школи-інтернати; парки атракціонів; планування зустрічей (дозвільних); послуги щодо ігор на гроші; ігрові послуги через комп'ютерні мережі; послуги перемісних бібліотек; влаштовування видовищ (послуги імпресаріо); послуги кінозалів (демонстрування кінофільмів); попереднє замовляння місць на видовища; макетування інформаційних матеріалів, крім рекламних; презентації вистав; послуги дискотек (сховища звукозаписових дисків); послуги спортивно-оздоровчих клубів; послуги щодо музичного композиціювання; послуги оркестрів; послуги спортивних таборів; послуги студій записування; послуги, що належать до 41 класу, щодо цифрового зображення; перекладання з мови і на мову жестів; послуги перекладачів; послуги сценаристів; публікування електронних книжок та журналів в комп'ютерних

мережах; публікування текстів, крім рекламних; радіопередачі розважальні; розваги (дозвілля, забави); розважання (послуги артистів); створювання видовищ; створювання відеофільмів; служба новин; субтитрування; створювання фільмів, крім рекламних роликів; театральні вистави; послуги театральних кас (розваги); телевізійні передачі розважальні; фізичне виховування; фотографування; фоторепортажі; хронометраж спортивних змагань; цирки.

---

(111) **196781** **(210)** **m 2013 18567**
(151) **10.03.2015** **(220)** **10.10.2013**
(181) **10.10.2023**
(591) голубий, синій, зелений, сірий
(732) **Самко Роман Анатолійович;**
вул. Жовтнева, 17, кв. 28, м. Вишневе, Києво-Святошинський р-н, Київська обл., 08132 (UA)
(540)

Дивись кольорову копію з оригіналу зображення знака в кінці бюлетеня

(511)
Кл. 5: Абразивні матеріали зубничі (стоматологічні); акарициди; аконітин; алкалоїди на лікарські (медичні) потреби; ацетат алюмінію на фармацевтичні потреби; альгінати на фармацевтичні потреби; альгінатні дієтичні добавки; альгіциди; альдегіди на фармацевтичні потреби; амальгами зубні; амінокислоти на ветеринарні потреби; амінокислоти на лікарські (медичні) потреби; анальгетики (знеболювачі, знеболювальні засоби); кора ангустури на лікарські (медичні) потреби; анестетики (знечулювачі, знечулівні засоби); антибіотики; апетитостримувачі на лікарські (медичні) потреби; аптечки першої допомоги; ацетати на фармацевтичні потреби; бавовняна тканина на лікарські (медичні) потреби; бадьорівники (тонізівники) (бадьорівні, тонізівні лікарські препарати); бактерицидні засоби; бактерійні отрути; бактерійні препарати на лікарські (медичні) та ветеринарні потреби; поживні середовища для бактеріологічних культур; бактеріологічні препарати на лікарські (медичні) та ветеринарні потреби; бальзами лікувальні; бальзамічні препарати на лікарські (медичні) потреби; бандажі (пов'язки, бинти) гігієнічні; бандажі менструальні (місячкові); безмікробна (асептична) вата; безтютюнові сигарети лікарські (медичні); бинти перев'язувальні; білкові дієтичні добавки; білкові препарати на лікарські (медичні) потреби; білкові харчові продукти на лікарські (медичні) потреби; біологічні культури тканин на ветеринарні потреби; біологічні культури тканин на лікарські (медичні) потреби; біологічні препарати ветеринарні; біологічні препарати на лікарські (медичні) потреби; біоциди; препарати на фармацевтичні потреби з бісмуту; бісмут азотнокислий основний на фармацевтичні потреби; олівці від бородавок; борошно з льонового насіння на фармацевтичні потреби; борошно на фармацевтичні потреби; браслети на лікарські (медичні) потреби; бром на фармацевтичні потреби; бронхорозширювальні препарати; вагінальні промивальні засоби; хімічні препарати для діагностування вагітності; вазелін на лікарські (медичні) потреби; вакцини; терапевтичні препарати до ванн; солі до лікувальних ванн з мінеральних вод; ванни кисневі; ванни лікувальні; солі для лікувальних ванн; препарати з вапна на фармацевтичні потреби; вата лікарська (медична); вбиральна вата (гігроскопічна); ветеринарні препарати; вивари лікарські (медичні) на фармацевтичні потреби; винний камінь на фармацевтичні потреби; хімічні препарати для обробляння винограду, ураженого хворобою; препарати для відновлювання сексуальної активності; вітамінні препарати; вода морська до лікувальних ванн; води мінеральні на лікарські (медичні) потреби; водний розчин хлоралю на фармацевтичні потреби; волокно дієтичне; лікувальні препарати для росту волосся; вугілля деревне на фармацевтичні потреби; гази на лікарські (медичні) потреби; галова кислота на фармацевтичні потреби; гваякол на фармацевтичні потреби; гематоген; гемоглобін; препарати від геморою; гербіциди (препарати для нищення шкідливих рослин); гігієнічні тампони; гігієнічні панталони, труси; гігієнічні прокладки; гігієнічні рушники, серветки; гідрастин; гідрастинін; гірчиця на фармацевтичні потреби; гірчична олія на лікарські (медичні) потреби; гірчичники; глистогінні засоби; гліцерин на лікарські (медичні) потреби; гліцерофосфати; глюкоза на лікарські (медичні) потреби; подушечки для годування груддю; засоби від головного болю; олівці від головного болю; гормони на лікарські (медичні) потреби; препарати для нищення гнилісних грибів; препарати для стерилізування ґрунту; грязі до ванн; грязі лікувальні; гума на зубничі (стоматологічні) потреби; гума, камеді-смоли на лікарські (медичні) потреби; гумігут на лікарські (медичні) потреби; гур'юновий бальзам на лікарські (медичні) потреби; дезінфікувальні засоби на гігієнічні потреби; дезінфікувальні хімічні засоби для туалетів; дезодоранти для одягу та тканин; дезодоранти, крім призначених для людей або тварин; препарати для дезодорування повітря; детергенти на лікарські (медичні) потреби; дигіталін; молочні порошки на дитяче харчування; дитячі підгузки (трусики); хліб для діабетиків на лікарські (медичні) потреби; діагностичні препарати на лікарські (медичні) потреби; діастаза на лікарські (медичні) потреби; дієтичні добавки для тварин; дієтичні добавки з глюкози; дієтичні добавки з льонового насіння; дієтичні добавки з льонової олії; дієтичні добавки з маткового молочка (бджолиного); дієтичні добавки з пилку; дієтичні добавки з прополісу; дієтичні добавки із зародків пшениці; дієтичні напої лікарські (медичні); дієтичні речо-

вини на лікарські (медичні) потреби; дієтичні харчові продукти лікарські (медичні); жири для доїння; дріжджі на фармацевтичні потреби; дріжджові дієтичні добавки; евкаліпт на фармацевтичні потреби; евкаліптол на фармацевтичні потреби; хімічні провідники для електрокардіографічних електродів; еліксири (фармацевтичні препарати); естери (складні ефіри) на фармацевтичні потреби; етери (прості ефіри) на фармацевтичні потреби; желатина на лікарські (медичні) потреби; жир риб'ячий; жири на ветеринарні потреби; жири на лікарські (медичні) потреби; жожоба (ююба) лікувальна; жуйки (жуйні гумки) на лікарські (медичні) потреби; тампони для загоювання ран; лікарські (медичні) засоби від закрепів (запорів); сперма для штучного запліднювання; заспокійливі препарати; заспокоївники (заспокійливі, седативні засоби); хімікати для обробляння злаків, уражених сажкою; змащувальні засоби для інтимних цілей (лубриканти); зубні амальгами, що містять золото; матеріали для пломбування зубів; препарати, що полегшують прорізування зубів; матеріали на зубні виліпки; зубні лаки; зубні мастики; клеї для зубних протезів; зубні цементувальні речовини; ізотопи на лікарські (медичні) потреби; імуностимулятори на лікарські (медичні) потреби; інсектициди (комахотруйники, хімікати для нищення комах); ірландський мох на лікарські (медичні) потреби; їдкі (каустичні) олівці; їдкі речовини (каустики) на фармацевтичні потреби; йод на фармацевтичні потреби; йодиди лужних металів на фармацевтичні потреби; йодиди на фармацевтичні потреби; йодоформ; казеїнові дієтичні добавки; солі калію на лікарські (медичні) потреби; каломель; камфора на лікарські (медичні) потреби; камфорна олія; капсули (облатки) на фармацевтичні потреби; капсули на ліки; карболінеум (засоби від паразитів); касторова олія на лікарські (медичні) потреби; кашу на фармацевтичні потреби; квасія на лікарські (медичні) потреби; квебрахо на лікарські (медичні) потреби; кисень на медичні (лікарські) потреби; кислоти на фармацевтичні потреби; кільця протиревматичні; кістковий цемент на хірургічні та ортопедичні потреби; клейкі (липкі) речовини від мух; кокаїн; колодій на фармацевтичні потреби; репеленти (відлякувальники комах); комаховіднаджувальні пахощі; компреси; кондурангова кора на лікарські (медичні) потреби; розчини для контактних лінз; чистильні препарати для контактних лінз; кора кедрова для відлякування комах; кора на фармацевтичні потреби; кора хінного дерева на лікарські (медичні) потреби; коріння лікувальне (цілюще); коріння ревеню на фармацевтичні потреби; корпія на лікарські (медичні) потреби; крем з винного каменю на фармацевтичні потреби; креозот на фармацевтичні потреби; плазма крові; кров на лікарські (медичні) потреби; кровоочищальні засоби; кровоспиняльні (кровотамівні) олівці; кровоспиняльні (кровотамівні) препарати; кропова олія на лікарські (медичні) потреби; кротонова кора; крохмаль на дієтичні або фармацевтичні потреби; культури мікроорганізмів на лікарські (медичні) та ветеринарні потреби; кураре; трави для куріння на лікарські (медичні) потреби; лактоза (молочний цукор) на фармацевтичні потреби; лейкопластири (пластири); лецитин на лікарські (медичні) потреби; лецитинові дієтичні добавки; липкі смуги (стрічки) на лікарські (медичні) потреби; препарати для нищення личинок комах; спирт лікарський (медичний); лікарські (медичні) аптечки переносні; ліки; ліки ветеринарні; ліки для людини; ліки зубні (стоматологічні); лікувальний чай; лікувальні (цілющі) трави; лікувальні засоби від пітніння ніг; лікувальні напої (мікстури); лікувальні настої; лікувальні олії; лініменти (рідкі мазі); локриця на фармацевтичні потреби; лосьйони на ветеринарні потреби; лосьйони на фармацевтичні потреби; фармацевтичні препарати від лупи; лупулін на фармацевтичні потреби; льодяники (смоктунці) лікувальні; льонове насіння на фармацевтичні потреби; магнезія на фармацевтичні потреби; мазі на фармацевтичні потреби; кора мангрового дерева на фармацевтичні потреби; марля для перев'язування; маткове молочко (бджолине) на фармацевтичні потреби; мелісова вода на фармацевтичні потреби; менструальні (місячкові) труси; менструальні тампони; ментол; мигдалеве молочко на фармацевтичні потреби; миробаланова кора на фармацевтичні потреби; препарати для нищення мишей; препарати з мікроелементами для людей або тварин; поживні речовини для мікроорганізмів; препарати з мікроорганізмів на лікарські (медичні) та ветеринарні потреби; хімічні препарати проти мілдью; папір проти молі; препарати для захисту від молі; солі мінеральних вод; мінеральні харчові добавки; препарати від мозолів; препарати для видаляння мозолів; мозольні подушечки (м'які підкладки); молескін на лікарські (медичні) потреби; молочні ферменти на фармацевтичні потреби; липкий папір від мух; препарати для нищення мух; порошок із шпанських мушок; м'ята на фармацевтичні потреби; наплічні пов'язки (перев'язі) на хірургічні потреби; наривальні засоби; наркотики на лікарські (медичні) потреби; настоянки йоду; настоянки на лікарські (медичні) потреби; солі натрію на лікарські (медичні) потреби; нашийники для тварин протипаразитні; солі для нюхання від зомління; обкурювальні препарати на лікарські (медичні) потреби; обкурювальні свічки; обкурювальні таблетки; мазі проти обмороження на фармацевтичні потреби; препарати від обмороження; олія скипидарна (терпентинна) на фармацевтичні потреби; препарати опію; опій на лікарські (медичні) потреби; препарати для обробляння опіків; оподельдок; препарати для органотерапії; отрути; охолоджувальні спреї на лікарські (медичні) потреби; краплі для очей; лікарські (медичні) пов'язки на очі; примочки для очей; палички локриці на фармацевтичні потре-

би; палички сірчані (дезінфікувальні); панталони вбиральні (абсорбувальні) для хворих на нетримання; папір на гірчичники; препарати для нищення паразитів; паразитоциди (засоби для нищення паразитів); пектин на фармацевтичні потреби; дитячі пелюшки (підгузки); пелюшки для хворих на нетримання; пепсини на фармацевтичні потреби; пептони на фармацевтичні потреби; перев'язувальні матеріали лікарські (медичні); перев'язувальні матеріали хірургічні; хірургічні пересадні органи чи тканини (живі); перлова пудра на лікарські (медичні) потреби; пероксид водню на лікарські (медичні) потреби; пестициди (отрутохімікати) (препарати для нищення шкідливих організмів); пігулки для смагнення; пігулки для стримування апетиту; пігулки для худнення; пігулки протиокиснювальні (антиоксиданти); піретрумовий порошок (інсектицидний); ліки від пітніння; пластири лікарські (медичні); пластири тафтові (прогумовані); очищальні препарати для повітря; поживні (харчові) добавки; препарати для полоскання рота на лікарські (медичні) потреби; помади на лікарські (медичні) потреби; порцеляна на зубні протези; послаблювальні засоби легкі; пояси менструальні (місячкові); препарати з алое вера на фармацевтичні потреби; припарки (гарячі компреси); продукти для дитячого харчування; продукти побічні від обробляння злаків на дієтичні чи лікарські (медичні) потреби; проносні засоби (проносники); прополіс на фармацевтичні потреби; протеїнові дієтичні добавки; протеїнові добавки для тварин; протиастмовий чай; протигарячкові (жарозменшувальні) засоби; протизаплідні засоби хімічні; протимікробна (антисептична) вата; протимікробні препарати (антисептики); протимозольні кільця для ніг; протипаразитні препарати; протиревматичні браслети; протисечогінні (антидіуретичні) препарати; протиспорові препарати; п'явки на лікарські (медичні) потреби; радій на лікарські (медичні) потреби; радіоактивні речовини на лікарські (медичні) потреби; цементувальні речовини для копит (ратиць) тварин; реактиви хімічні на лікарські (медичні) або ветеринарні потреби; рентгенологічні контрастні речовини на лікарські (медичні) потреби; репеленти (відлякувальники комах) для собак; рибне борошно на фармацевтичні потреби; ріжки житні на фармацевтичні потреби; серветки, просочені лікувальними розчинами; розчинники для змивання липких пластирів; ртутна мазь; сарсапарель на лікарські (медичні) потреби; свинцеві примочки; свічки лікарські (медичні); серотерапевтичні ліки; сикативи (прискорювачі висихання) на лікарські (медичні) потреби; сироватки; сиропи на фармацевтичні потреби; скипидар (терпентина) на фармацевтичні потреби; препарати для нищення слимаків; снотворні засоби (снотворники); лосьйони для собак; мийні засоби для собак; сода питна (бікарбонат натрію) на фармацевтичні потреби; солі на лікарські (медичні) потреби; солод на фармацевтичні потреби; солодові молочні напої на лікарські (медичні) потреби; мазі від сонячних опіків; препарати від сонячних ударів на фармацевтичні потреби; сплави (стопи) дорогоцінних металів на зубничі (стоматологічні) потреби; спринцювальні препарати на лікарські (медичні) потреби; стерилізувальні препарати; стероїди; стовбурові клітини на ветеринарні потреби; стовбурові клітини на лікарські (медичні) потреби; стрихнін; сульфаміди (ліки); таблетки на фармацевтичні потреби; мийні засоби для тварин; термальні води; тимол на фармацевтичні потреби; тирлич на фармацевтичні потреби; тканини хірургічні; речовини на фармацевтичні потреби, що сприяють травленню; трав'яні чаї на лікарські (медичні) потреби; гігієнічні вкладки для трусів; тютюнові екстракти (інсектициди); фармацевтичні препарати; фенол на фармацевтичні потреби; фенхель на лікарські (медичні) потреби; ферменти на ветеринарні потреби; ферменти на лікарські (медичні) потреби; ферменти на фармацевтичні потреби; ферментні дієтичні добавки; ферментні препарати на ветеринарні потреби; ферментні препарати на лікарські (медичні) потреби; хімікати для обробляння проти філоксери; формальдегіди на фармацевтичні потреби; формувальний віск зубничий (стоматологічний); фосфати на фармацевтичні потреби; фунгіциди (протигрибкові препарати); хіміко-фармацевтичні препарати; хімічні препарати на ветеринарні потреби; хімічні препарати на лікарські (медичні) потреби; хімічні препарати на фармацевтичні потреби; хінін на лікарські (медичні) потреби; хінолін на лікарські (медичні) потреби; хлороформ; екстракти хмелю на фармацевтичні потреби; лікарські (медичні) препарати для худнення; мийні засоби для худоби; цвіт сірковий на фармацевтичні потреби; естери (складні ефіри) целюлози на фармацевтичні потреби; етери (прості ефіри) целюлози на фармацевтичні потреби; цукерки лікувальні; цукор на лікарські (медичні) потреби; фармацевтичні препарати для догляду шкіри; отрута для щурів; ялапа.

---

(111) **196782** **(210)** **m 2013 18637**
(151) **10.03.2015** **(220)** **11.10.2013**
(181) **11.10.2023**
(591) чорний, білий, сірий, блакитний, жовтий
(732) **Секелик Ігор Дмитрович;**
вул. Лазнева, 3, кв. 5, м. Львів, 79000 (UA)
(540)

Дивись кольорову копію з оригіналу зображення знака в кінці бюлетеня

(511)

Кл. 9: Вимірювальні, сигналізаційні, контрольні (перевірялні), рятувальні і навчальні прилади та інструменти; прилади та інструменти для передавання, перемикання, перетворювання, акумулювання, регулювання або контролювання електрики; автоматичні керувальні пристрої до транспортних засобів; актинометри; акумулятори електричні; банки акумуляторів електричних; корпуси електричних акумуляторів; акумулятори електричні до транспортних засобів; альтиметри; амперметри; апаратура, крім лікарської (медичної), для аналізування; анемометри; аноди; анодні батареї; апарати електричні для дистанційного запалювання; виводи (клеми) (електричні); вилки, розетки штепсельні тощо (електричні з'єднувачі); вимикачі електричні; вимикачі закриті електричні; вимірювальні давачі; вимірювальні прилади електричні; вимірювальні пристрої; випрямлячі струму; високочастотна апаратура; відгалужувальні коробки електричні; вмикачі (микачі); вольтметри; вольтододавальні пристрої; дзвоники сигнальні електричні; дзвоники сполохової сигналізації; апаратура для дистанційного керування; електричне устаткування для дистанційного керування виробничими процесами; електродинамічна апаратура для дистанційного керування залізничними стрілками; електродинамічна апаратура для дистанційного керування сигналами; дистанційні переривники; дрібні вимірювальні інструменти; дріт плавкий (топкий) з металевих сплавів (стопів); дросельні навитки (котушки); електрифіковані шини для монтування точкових джерел світла; електричні кабелепроводи (жильникопроводи); матеріали для електричних провідників (проводів, кабелів, жильників); покажчики електровтрат; електромагнітні навитки (котушки); пристрої безпеки руху на залізниці; батареї для запалювання; запобіжники від перенапруги; запобіжники плавкі (топкі); з'єднувальні затискачі електричні; з'єднувальні коробки електричні; з'єднувачі електричних ліній; з'єднувачі електричні; з'єднувачі лінійні електричні; кабелі (жильники) електричні; муфти з'єднувальні до електричних кабелів (жильників); кабелі (жильники) коаксіальні; каркаси електричних навиток (котушок); ковпачки захисні до штепсельних розеток; колектори електричні; комутаційні (перемикальні) електричні апарати; конденсатори електричні; контакти електричні; мідний дріт в ізоляції; навитки (котушки) електричні; навитки (котушки) індуктивності; напівпровідники; нарізеві (різьбові) калібри; обмежувачі електричні; опір електричний; оптичні прилади і інструменти; регулятори освітлювання електричні; передавачі електронних сигналів; перемикальні щити; перемикачі; переривники електричні; перетворювачі електричні; посилювачі; провідники електричні; проводи електричні; проводка електрична; пульти керування електричні; пускові кабелі (жильники) до моторів; регулятори напруги до транспортних засобів; редуктори (електричні); реле електричні; реостати; розпізнавальні жили електричних проводів; розподільчі пульти електричні; розподільчі шафи електричні; розподільчі щити електричні; світлопроменеві електронні покажчики; сигналізація світлова або механічна; сигнальні пристрої; сигнальні щити світиві або механічні; трансформатори електричні; трансформатори підвищувальні; прилади для перевіряння швидкості транспортних засобів.

---

(111) **196783** **(210)** **m 2013 18753**
(151) **10.03.2015** **(220)** **14.10.2013**
(181) **14.10.2023**
(591) білий, зелений
(732) **Степанська Наталія Вікторівна; пров. 2-й Курганний, 2, м. Житомир, 10020 (UA)**
(540)

Дивись кольорову копію з оригіналу зображення знака в кінці бюлетеня

(511)

Кл. 35: Агентства комерційного інформування; готування рекламних смуг; ділове інформування; наймання (орендування) місця на рекламу; наймання (прокат) рекламних матеріалів; наймання рекламного часу на засобах інформування; написання рекламних текстів; оновлювання, коригування та удосконалювання рекламних матеріалів; оформляння вітрин; послуги з розміщування рекламних матеріалів; публікування рекламних текстів; радіорекламування; реклама поштою; рекламні агентства; рекламування; розклеювання (розміщування) афіш, об'яв; розповсюджування зразків; розповсюджування рекламних матеріалів; розсилання поштою рекламних матеріалів; телевізійне рекламування.

---

(111) **196784** **(210)** **m 2013 18775**
(151) **10.03.2015** **(220)** **14.10.2013**
(181) **14.10.2023**
(591) чорний, білий, помаранчевий
(732) **Кишкун Вячеслав Вікторович; вул. Шкільна, 9, с. Мала Рибиця, Краснопільський р-н, Сумська обл., 42422 (UA)**
(540)

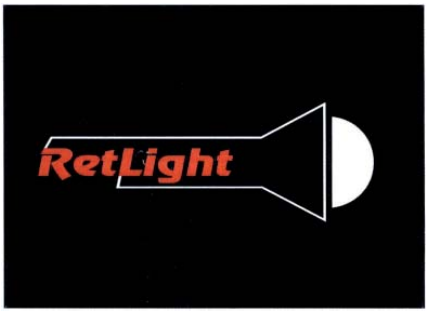

Дивись кольорову копію з оригіналу зображення знака в кінці бюлетеня

(511)

Кл. 9: Наукові, морські, геодезичні, фотографічні, кінематографічні, оптичні, важильні, вимірювальні, сигналізаційні, контрольні (перевіряльні), рятувальні і навчальні прилади та інструменти; прилади та інструменти для передавання, перемикання, перетворювання, акумулювання, регулювання або контролювання електрики; апаратура для записування, передавання і відтворювання звуку або зображень; магнітні носії інформації, записові диски; компакт-диски, DVD та інші цифрові записові носії інформації; механізми для апаратів з передоплатою; касові апарати, рахувальні машини, засоби обробляння інформації, комп'ютери; комп'ютерні програмні засоби; пристрої для гасіння вогню; автоматичні касові машини (банкомати); автоматичні керувальні пристрої до транспортних засобів; автостоянкові лічильники (часу); аерометри; азбестовий одяг для захисту від вогню; азбестові рукавиці для захисту у разі нещасних випадків; азбестові щити для пожежників; актинометри; акумулятори електричні; банки акумуляторів електричних; корпуси електричних акумуляторів; акумулятори електричні до транспортних засобів; акустичні пристрої зв'язку; алідади; альтиметри; амперметри; апаратура, крім лікарської (медичної), для аналізування; анемометри; аноди; анодні батареї; антени; антикатоди; апарати електричні для дистанційного запалювання; апертометри (оптичні); ареометри для кислот (ацидометри) акумуляторні; астрономічні прилади та інструменти; об'єктиви для астрофотографування; аудіовізуальні навчальні засоби; бакени (буї, маяки) світиві; барометри; батареї для запалювання; батареї електричні; безміни (ваги); покажчики рівня бензину; бетатрони; біноклі; блоки пам'яті або мікропроцесори (зінтегровані (інтегральні) схеми); блокноти-комп'ютери; брандспойти (стволи пожежні); закодовані ідентифікаційні браслети магнітні; апарати лабораторні для ферментації (бродіння); бронежилети (жилети непробивні); вказівні буї; сигнальні буї, бакени; бусолі; ваги; ваги мостові, ваги-платформи; важелі звукознімачів до програвачів; машини, пристрої для важення; важки прямовисні; вакуумметри; варіометри; соленоїдні вентилі (електромагнітні перемикачі); шоломи для верхової їзди; взуття для захисту у разі нещасних випадків, від проміння і вогню; рахувальні машини для виборів; виводи (клеми) (електричні); електронні видання завантажні; вилки, розетки штепсельні тощо (електричні з'єднувачі); вимикачі електричні; вимикачі закриті електричні; вимірювальні давачі; вимірювальні прилади електричні; вимірювальні пристрої; випрямлячі струму; високочастотна апаратура; відгалужувальні коробки електричні; відеоекрани; магнітні стрічки для відеозаписування; пристрої для відеозаписування; касети з відеоіграми; відеокамери; відеокасети; відеотелефони; відповідачі телефонні; лічильники пройденої відстані; лічильники пройденої відстані до транспортних засобів; прилади для вимірювання відстані; візири до фотоапаратів; віскозиметри; покажчики напрямку вітру; віхи (рейки) (геодезичні інструменти); вічка оптичні дверні; вмикачі (микачі); вогнегасники; костюми для захисту від вогню; покажчики рівня води; скафандри, водолазні костюми спеціальні; волоконні оптичні жильники (кабелі); вольтметри; вольтододавальні пристрої; вушні затички для водолазів, пірнальників; газоаналізатори; газометри (вимірювальні інструменти); газорозрядні трубки електричні, крім світильних; галенітові кристали (детектори); гальванічні батареї; гальванічні елементи; гальванометри; гарнітура для телефонів; геліографи; гирі, важки; гігрометри; сонари (гідролокатори); гідрометри; табель-годинники (часореєструвальні пристрої); голки до програвачів; стрічки для чищення головок записувальних і відтворювальних; процесори (головні процесові блоки); голограми; звукозаписові диски, грамплатівки; очищальні пристрої для грамплатівок, звукозаписових дисків; громовідводи (розрядники грозові); машини для рахування і сортування грошей; грузила до зондів, лотів; гудки; гучномовці; далеміри (телеметри); декомпресійні камери; денсиметри; денситометри; детектори; детектори диму; джукбокси (дисководи з автоматичною заміною дисків до комп'ютерів); сигнальні дзвоники; сигнальні дзвоники електричні; дзвоники сполохової сигналізації; дзеркала для контрольно-оглядових робіт; дзеркала оптичні; диктофони; динамометри; дискети; програвачі дисків DVD; диски магнітні; оптичні диски; дисководи до комп'ютерів; апаратура для дистанційного керування; електричне устаткування для дистанційного керування виробничими процесами; електродинамічна апаратура для дистанційного керування залізничними стрілками; електродинамічна апаратура для дистанційного керування сигналами; дистанційні переривники; дистилювальні апарати на наукові потреби; дифракційні мікроскопи; дихальні апарати для підводного плавання; дихальні апарати, крім апаратів штучного дихання; діагностичні апарати нелікарські (немедичні); діапроектори (слайдові (прозіркові) проектори); мембрани (діафрагми) (акустичні); діафрагми для дослідницької апаратури; діафрагми до фотоапаратів; ДНК-чипи; додавальні машини; дозатори (дозувальні пристрої); дорожні знаки світиві або механічні; дорожні конуси (сигнальні); дрібні вимірювальні інструменти; дріт плавкий (топкий) з металевих сплавів (стопів); дросельні навитки (котушки); духовки (сушильні шафи) лабораторні; екрани фотографічні; експонометри; електрифіковані шини для монтування точкових джерел світла; електричні дверні дзвоники; електричні кабелепроводи (жильникопроводи); електричні огорожі; матеріали для електричних провідників (проводів, кабелів, жильників); покажчики електровтрат; електролітичні ванни; електромагнітні навитки (котушки); електронні етикетки (налички) до товарів; електронні кишенькові перекладачі; електронні олівці (елементи дисплеїв); електронні оповіщальні дошки; епідіаскопи; ергометри; механізми до жетонних передоплатних автоматів; пристрої безпеки

руху на залізниці; замки електричні; записники електронні; запобіжники від перенапруги; запобіжники плавкі (топкі); носові затискачі для пірнальників та плавців; захисні (захистові) костюми для пілотів (літунів); захисні (захистові) маски; захисні (захистові) шоломи, каски; захистові засоби від рентгенівського проміння, крім призначених на лікарські (медичні) потреби; захистові шоломи до спорту; збалансовувальні пристрої; звукові сигнальні пристрої; звукозаписові носії; звукозаписові плівки; звукопроводи; землемірні (топографічні) інструменти; з'єднувальні затискачі електричні; з'єднувальні коробки електричні; з'єднувачі (обладдя для обробляння інформації); з'єднувачі електричних ліній; з'єднувачі електричні; з'єднувачі лінійні електричні; знаки світиві; зонди на наукові потреби; зондувальні апарати і машини; зчитувачі (обладдя для обробляння інформації); зчитувачі знаків оптичні; зчитувачі штрихових кодів; інвертори електричні; індикатори (покажчики або реєстратори) тиску; індикатори нахилу (інклінометри, клінометри); інкубатори для бактерійних культур; інтерфейси до комп'ютерів; пристрої для обробляння інформації; іонізатори, крім призначених для обробляння повітря або води; іскрогасники; кабелі (жильники) електричні; муфти з'єднувальні до електричних кабелів (жильників); кабелі (жильники) коаксіальні; калібри; калібрувальні кільця; калькулятори кишенькові; капілярні трубки; каркаси електричних навиток (котушок); кодові магнітні картки; касети на фотоплатівки; касетні програвачі (плеєри); катоди; катодні протикорозійні пристрої; автомати для продавання квитків; килимки під комп'ютерні мишки; переливальні пристрої для кисню; кислотні гідрометри; покажчики кількості; кінематографічні плівки зекспоновані; кінокамери (камери кінознімальні); монтажні пристрої для кіноплівок; кнопки до дзвоників; ковпачки захисні до штепсельних розеток; кодувальники магнітні; колектори електричні; командові свистки для собак; компакт-диски (аудіо-, відео-); компакт-диски (зчитна пам'ять); компаратори; компаси; компаси морські; блоки пам'яті комп'ютера; принтери до комп'ютерів; програмний статок комп'ютерів (записаний); комп'ютерне ігрове програмне забезпечення; комп'ютерні клавіатури; комп'ютерні периферійні пристрої; комп'ютерні програми (завантажний програмний статок); комп'ютерні програми записані; комп'ютерні програми оперативного обслуговування (записані); комутаційні (перемикальні) електричні апарати; конденсатори електричні; конденсори оптичні; контакти електричні; контактні лінзи; футляри на контактні лінзи; коригувальні лінзи оптичні; корпуси гучномовців; космографічні прилади; крапельнички; крокоміри; кронциркулі, циркулі (вимірювальні інструменти); кулі метеорологічні; кутовимірювальні інструменти; одяг, призначений для лабораторій; лабораторні лотки; лаги (вимірювальні інструменти); лазери, крім лікарських (медичних); лактоденсиметри; лактометри; лампи фотолабораторні; ланцюжки до пенсне; лінзи до окулярів; лінзи накладні оптичні; лінзи оптичні; лінійки вимірювальні; лінійки розкладні; ліхтарі сигнальні (спалахові, блимкі); ліхтарі фотографічні; ліхтарі чарівні; ліхтарі, лампи оптичні; лічильники; лічильні диски; логарифмічні лінійки; лотліні (троси до зондів); лупи (оптика); магніти; магніти декоративні; комп'ютерні пристрої для магнітних стрічок; пристрої для записування на магнітну стрічку; магнітні проводи; магнітні стрічки; манекени для аварійних випробувань; манекени реанімаційні (навчальні пристрої); манометри; маски для зварювальників; маски підводні; математичні інструменти; машини і прилади для випробовування матеріалів; меблі спеціальні лабораторні; мегафони; медіаплеєри портативні; металодетектори промислові або військові; метеорологічні інструменти та прилади; метри (вимірювальні інструменти); метри швацькі; метрономи; механічні вивіски; мишки комп'ютерні (обладдя для обробляння інформації); мідний дріт в ізоляції; мікрометри; мікрометричні гвинти до оптичних приладів та інструментів; мікропроцесори; мікроскопи; футляри на предметні скельця мікроскопів; мікротоми; мікрофони; мірні ланцюги (геодезичні); мірні ложки; модеми; монітори (комп'ютерні програми); монітори (комп'ютерні складники); мореплавні прилади і інструменти; морські глибиноміри; морські прилади сигнальні; музичні автомати передплатні; мультфільми (мальовані); набори препарувальних інструментів до мікроскопів; навитки (котушки) електричні; навитки (котушки) індуктивності; навігаційні прилади до транспортних засобів (бортові комп'ютери); навігаційні прилади і інструменти; навчальна апаратура; наголовні навушники; назубники боксерські; наколінники для робітників; напівпровідники; нарізеві (різьбові) калібри; наснажувальні пристрої для акумуляторів; неонові лампи; нитки розпізнавальні до електричних проводів; нитколічильники (ткацькі лупи); нівеліри; нівелювальні прилади та інструменти; ноніуси; носії інформації оптичні; ноутбуки (портативні комп'ютери); лічильники обертів; об'єктиви (лінзи) (оптика); щитки для захисту обличчя робітників; обмежувачі електричні; оболонки для електричних кабелів (жильників); овоскопи; одяг для захисту від вогню; одяг для захисту у разі нещасних випадків, від проміння і вогню; озонатори; октанти; оправи до окулярів; прилади, інструменти, що мають окуляри; футляри на окуляри; окуляри (оптичні); окуляри від сонця; окуляри захистові для спорту; окуляри оптичних приладів; омметри; опір електричний; апарати для перевіряння оплати поштовими марками; оптичне скло; оптичні вироби; оптичні прицілі до вогнепальної зброї; баласти до освітлювальних пристроїв; регулятори освітлювання (електричні); особисті засоби протиаварійного захисту; осцилографи; контрольно-вимірювальні прилади до парових котлів; паски

безпеки, крім призначених для транспортних засобів і спортивного спорядження; пенсне; оправи до пенсне; футляри на пенсне; шнурки до пенсне; перегінні апарати для лабораторного досліджування; переговорна апаратура (внутрішня); переговорні трубки; передавачі далекого зв'язку (телекомунікації); передавачі електронних сигналів; передоплатні механізми для телевізорів; перемикальні щити; перемикачі; перемотувачі фотографічні; переносні телефони; перериви електричні; перетворювачі електричні; перископи; персональні стереопрогравачі; перфокартні машини конторські; печі лабораторні дослідницькі; підрублювачі швацькі; підставки для сушіння фотографій; підставки під зап'ястя для роботи з комп'ютером; пірометри; піскові годинники; планіметри; планшети (геодезичні інструменти); пластини акумуляторні; плати до інтегральних схем; плати схем друкових (друкованих); пристрої для різання плівки; рентгенівські плівки зекспоновані; плівки зекспоновані; плотери; прилади для аналізування повітря; поградуйований скляний посуд; пожежні автомобілі (машини); пожежні драбини рятувальні; пожежні насоси (помпи); пожежні сигналізатори; пожежні судна; пожежні ударні пристрої (бияки); пожежні шланги; поземники (прилади для визначання горизонтальності) (ватерпаси); поливальні протипожежні системи; поляриметри; попереджальні трикутники для несправних транспортних засобів; посилювальні лампи електронні; посилювачі; поштові ваги; призми оптичні; аудіо-, відеоприймачі; прилади навігаційні до системи глобального позиціонування; пробірки; провідники електричні; проводи електричні; проводи телефонні; проводка електрична; програвачі; пристрої для змінювання голок програвачів; програвачі (плеєри) компакт-дисків; проекційні апарати; проекційні екрани; прозірки (слайди); рамки на прозірки (слайди); центрувальні пристрої для прозірок (слайдів); промивальні посудини (фотографія); протигази, крім призначених для штучного дихання; протизавадні пристрої електричні; протизасліпове скло; протизасліпові козирки, щитки; протирадіжні запобіжні пристрої електричні; протирадіжні попереджальні пристрої; протипожежні покриви; прутки для шукання підземних джерел води; прямовиси; пульти керування електричні; пускові кабелі (жильники) до моторів; радари; радіо до транспортних засобів; радіолампи (вакуумні); радіологічні апарати промислові; радіологічні екрани промислові; радіопейджери (апарати особового радіовиклику); радіопередавачі далекого зв'язку (телекомунікації); радіоприймачі; радіотелеграфні станції; радіотелефонні станції; радіощогли; растри для фотоцинкографії; рахівниці; пристрої для виписування рахунків; рації переносні; регулівні прилади електричні; регулятори напруги до транспортних засобів; регулятори числа обертів до програвачів; редуктори (електричні); рейсмуси; реле електричні; ремінці до стільникових телефонів; апарати і устаткування, крім лікарських (медичних), що виробляють рентгенівське проміння; рентгенівські апарати, крім лікарських (медичних); рентгенівські трубки, крім лікарських (медичних); рентгенограми, крім лікарських (медичних); реостати; респіратори (респіраторні маски), крім призначених для штучного дихання; респіратори для проціджування (фільтрування) повітря; реторти; тримачі реторт; рефрактометри; рефрактори; решітки до пластин електричних акумуляторів; рінгтони для мобільних телефонів завантажні; розмагнічувальні пристрої для магнітних стрічок; розпізнавальні жили електричних проводів; розпізнавальні картки магнітні; розподільчі пульти електричні; розподільчі шафи електричні; розподільчі щити електричні; розсувні калібри; ртутні поземники (ватерпаси); рукавиці для водолазів; рукавиці для захисту від рентгенівського проміння промислові; рукавиці для захисту у разі нещасних випадків; рупори до гучномовців; рятувальні апарати і спорядження; рятувальні брезенти; рятувальні буї; рятувальні жилети; рятувальні плоти; рятувальні пояси; рятувальні сітки; свисткові сигнали тривоги; світловідбивальні круги одежні для запобігання транспортним аваріям; світловоди волоконні (оптичні); світлокопіювальні апарати; світлопроменеві діоди (LED); світлопроменеві електронні покажчики; світлофільтри фотографічні; світлофори (сигнальні пристрої); секстанти; сигналізатори в тумані, крім вибухових; сигналізація світлова або механічна; сигнальні ліхтарі; сигнальні пристрої; сигнальні свистки; сигнальні щити світиві або механічні; сирени; сітки для захисту у разі нещасних випадків; сканери (обладдя для оброблянння інформації); скло з електропровідним покривом; солеміри; сонячні батареї; спектрографи; спектроскопи; спиртові поземники (ватерпаси); спиртометри; спідометри (покажчики швидкості); спостерігальна апаратура електрична; спостерігальні прилади; спускові механізми фотозатворів; стереоскопи; стереоскопні апарати; стробоскопи; сульфітометри; сумки, призначені для портативних комп'ютерів; супутники на наукові потреби; супутникові навігаційні пристрої; сушильні апарати для фотографій; сферометри; схеми друкові (друковані); схеми зінтегровані (інтегральні); схеми зінтегровані (інтегральні) безкорпусні; регулятори апаратури для освітлювання сцени; таксометри; тахометри; телевізори; телеграфні апарати; телеграфні друкувальні апарати; телеграфні проводи; телескопи; телесуфлери; телефонні апарати; телефонні передавачі; телефонні трубки (слухавки); температурні індикатори; температурні індикаторні наклейки, крім призначених на лікарські (медичні) потреби; теодоліти; теплорегулівні пристрої; точні (прецизійні) терези; термоелектронні лампи; термометри, крім лікарських (медичних); термостати; термостати до транспортних засобів; тиглі (лабораторні); автоматичні покажчики низького тиску в шинах тран-

спортних засобів; тискоміри; тископоказувальні затички до вентилів; тоталізатори; точні вимірювальні прилади; транзистори (електроніка); транспондери; транспортири (вимірювальні інструменти); трансформатори електричні; трансформатори підвищувальні; тренажери для керування або перевіряння транспортних засобів; триноги (штативи) до фотоапаратів; тріоди; трубки піто; урометри; файли зображувальні завантажні; файли музичні завантажні; факсимільні апарати; детектори фальшивих (підроблених) монет; фізичні апарати і прилади; фільтри для ультрафіолетового проміння (фотографія); фільтри до протигазів або респіраторів; флеш-накопичувачі USB; флуоресцентні екрани; фотоапарати; фотоблискавки; фотоглянцювачі; фотографічні підставки для стікання; фотоелементи; фотозатвори; фотозбільшувачі; фотокопіювальні апарати; фотолабораторії; фотометри; фототелеграфні апарати; футляри на фотоапарати і фотознаряддя (спеціальні); прилади для аналізування харчових продуктів; хвилеміри; хімічні апарати і інструменти; хроматографи лабораторні; хронографи (прилади для записування часу); центрифуги лабораторні; циклотрони; цифрові фоторамки; цукроміри; прилади для реєстрування часу; часові вимикачі автоматичні, крім годинникових; прискорювачі частинок; частотоміри; чашки Петрі; чохли на портативні комп'ютери; пристрої для вимірювання швидкості (фотографія); прилади для перевіряння швидкості транспортних засобів; шкарпетки електронагрівні; прилади для вимірювання товщини ременю (шкіри вичиненої); прилади для вимірювання товщини шкур; штативи до фотоапаратів; шумоміри; якорі електричні.

Кл. 11: Устаткування для освітлювання, нагрівання, виробляння пари, куховарення, холодження, сушіння, вентилювання (кондиціювання), водопостачання та на санітарно-технічні потреби; абажури; тримачі до абажурів; автоклави (скороварки) електричні; ліхтарі до автомобілів; протизасліпові пристрої до автомобілів (лампові обладунки); акваріумні лампи; акваріумні нагрівачі; акваріумні цідильні (фільтрувальні) апарати; акумулятори пари; акумулятори тепла; арматура металева до печей; ацетиленові генератори; ацетиленові лампи; ацетиленові пальники; бактерицидні лампи для повітря; устаткування для хлорування води басейнів для плавання; бензинові пальники; біде; ванни; личковання ванн; нагрівачі для ванн; устаткування санітарно-технічне для ванн; фітинги (обладунки) до гарячих повітряних ванн; фітинги (обладунки) до ванн; ванни на мінеральну воду (посудини); ванни сидячі; вафельниці електричні; велосипедні ліхтарі; вентилі (крани) до трубопроводів; вентилі (крани); вентилятори (кондиціювання повітря); вентилятори (частини кондиціювального устаткування); вентилятори електричні особисті; вентиляційне (кондиціювальне) устаткування до транспортних засобів; вентиляційні (кондиціювальні) апарати; вибухобезпечні лампи; випалювальні печі; опори до випалювальних печей; випарники; витягові ковпаки; витягові ковпаки, шафи лабораторні; витяжники харчові кухонні; відбивачі (рефлектори) до транспортних засобів; відбивачі (рефлектори) лампові; вмістини розподільні дезінфектантів для туалетів; вмістища холодильні; стерилізатори для води; фільтри (цідила) для питної води; вмістища на воду під тиском; водовирувальні апарати; водогінне устаткування; водогрійні апарати; водозабиральне устаткування; водом'якшівні апарати і устаткування; водонагрівачі; водоочищальне устаткування; водоочищальні апарати і машини; водорозподільче устаткування; водоспускальні бачки (до туалетів); водоспускне устаткування до туалетів (водоспуски); водоцідильні (водофільтрувальні) апарати; регулівні пристрої до водяного або газового устаткування та трубопроводів; сушарки для волосся; вугільні електроди до дугових ламп; регулівні та запобіжні пристрої до газового устаткування; газові запальники; газові котли; газові пальники; насадки до газових пальників; газоконденсатори, крім деталей машин; газонаповнені лампи; газоочисники (скрубери) (частини газового устаткування); газоочищальне устаткування; регулівні і запобіжні пристрої до газопроводів; газорозрядні трубки електричні для освітлювання; апарати гарячого повітря; гідранти; апаратура для гідромасажних ванн; нагрівачі годувальних пляшок електричні; горна; грилі, дека; грілки; грілки (металеві); грілки для ніг електричні або неелектричні; грілки постільні; грубки; дезінфікувальні апарати; дезодорувальні апарати, крім особистих; декоративні фонтани; джерела спалахового світла; димоходи; дистилятори (перегінні куби); дистиляційні апарати; дистиляційні колони; дугові лампи; душі; душові кабіни; електричне устаткування для виробництва йогурту, кефіру; електричні лампи; електронагрівні килими; електронагрівні подушки, крім лікарських (медичних); елементи нагрівальні; жарильні; жарильні для кави; жарильні пристрої (решітки) (кухонні); жарильні рожни; жарові труби опалювальних котлів; живильники до опалювальних котлів; завантажувальне устаткування до печей; занурні нагрівачі; запальники; запобіжні пристрої до водяних або газових апаратів та трубопроводів; затулки димоходів; зволожувачі радіаторів центрального опалювання; змійовики (частини дистилювального, нагрівального і холодильного устаткування); змішувальні крани водогінні; апарати для зневоджування харчових відходів; знесолювальне устаткування для морської води; пристрої автоматичні для транспортування золи; зольники до печей; зрошувальне устаткування автоматичне; апарати для іонування повітря або води; апарати для пряження (жарення) кави; перколятори для кави електричні; фільтри (цідила) для кави електричні; кавоварки електричні (апарати); каганці; камери холодильні; канальні печі; киснево-водневі пальни-

ки; китайські ліхтарики; китайські ліхтарики святкові; кишенькові грілки; кімнати чисті (санітарне устаткування); клапани для регулювання рівня в умістищах; клапани повітряні до парового опалювального устаткування; клапани термостатичні (частини теплового устаткування); нагрівальні пристрої для клею; ковдри електричні нелікарські (немедичні); колосники (колосникові решітки) до печей; коминки хатні; кондиціонери; кондиціонери до транспортних засобів; сушарки для кормів; краплерозсіювачі (іригаційні обладунки); кузні перемісні; куховарське начиння електричне; куховарське устаткування; кухонні нагрівачі; кухонні печі; кухонні плити; лабораторні лампи; лабораторні пальники; камені з вулканічної лави до жарильних сіток чи мангалів; пальники до ламп; плафони на лампи; лампи кучерявильні (для завивання волосся); лампи покажчиків повертання до автомобілів; лампи покажчиків повертання до транспортних засобів; лампи розжарові електричні; лампове скло; лампові трубки скляні; лампові цоколі; лампочки електричні до новорічних ялинок; машини і апарати, що виробляють лід; ліхтарі вуличні; ліхтарі до транспортних засобів; ліхтарі кишенькові; ліхтарі кишенькові електричні; ліхтарі на стояки; ліхтарі світильні; люстри; льодовники (шафи); магнієві нитки до світильних приладів; мангали; мікрохвильові печі кухонні; мікрохвильові печі на промислові потреби; холодильні апарати для молока; морозильні; мотоциклетні ліхтарі; муфти для ніг електронагрівні; нагрівальні пластини; нагрівачі до прасок; нагрівачі повітря; нагрівачі шибок транспортних засобів; холодильні апарати для напоїв; насадки на крани протибризкові; нитки електронагрівачів; нитки розжарювальні до електричних ламп; пальники для нищення бактерій; номери будинків світиві; обертальні пристрої для жарильних рожнів; обігрівальні плити; обігрівачі (опалювальні апарати); обкурювальні апарати, крім лікарських (медичних); одноразові стерилізувальні сумки; апарати для очищання олій; опалювальне устаткування; опалювальне устаткування (водяне); опалювальне устаткування до транспортних засобів; опалювальні апарати (калорифери); опалювальні апарати електричні; опалювальні апарати на твердому, рідкому і газовому паливі; опалювальні котли; труби опалювальних котлів; охолоджувачі (охолоджувальні баки) для печей; очищальне устаткування для стічної води; паливоощадники; пальники; пальники рідкого палива; пальники розжарювальні; пристрої з парою сухою для обличчя (сауна); пароварки; парові котли, крім деталей машин; парогенератори, крім деталей машин; пастеризатори; патрони до електричних ламп; печі; фасонне футеровання до печей; шамотове футеровання до печей; печі, крім лабораторних; пісуари (санітарно-технічне обладдя); плафони (настельні світильники); апарати для дезодорування повітря; апарати і машини для очищання повітря; устаткування для кондиціювання повітря; устаткування для охолоджування повітря; устаткування для проціджування (фільтрування) повітря; устаткування для стерилізування повітря; устаткування для сушіння повітря; світильні системи до повітряних транспортних засобів; поливальні машини сільськогосподарські; полімеризаційне устаткування; сушарки електричні для пралень; пральні казани (котли); лампи до проекційних апаратів; прожектори (сигнальні вогні, факели); прокладки до водогінних кранів; протизасліпові пристрої до транспортних засобів (лампові обладунки); протиобмерзники до транспортних засобів; накривки до радіаторів; радіатори (обігрівальні); радіатори електричні; раковини (водогінні); рафінувальні дистиляційні колони; реактори ядерні; регенератори тепла; регулівні і запобіжні пристрої до водогінного устаткування; регулятори тяги (опалювання); рефрижератори; розширні посудини до устаткування центрального опалювання; санітарно-технічні апарати; устаткування до саун; світильники (лампи); світильники підводні; світильні апарати до транспортних засобів; світильні апарати; світильні лампи; світлодіоди (LED) освітлювальних приладів; світлорозсіювачі; сідала туалетні (предмети для сидіння); скороварки електричні; апарати для смагнення; сміттєспалювачі; жарильні для солоду; сонячні печі; сонячні термальні колектори (нагрівання); спиртові пальники; стерилізатори; нагрівачі для страв; сушарки; сушарки (десикатори); сушильні апарати; сушильні печі; апарати для сушіння рук в умивальнях; теплові насоси (помпи); теплообмінники, крім деталей машин; тертьові запальники до газу; топки; тостери; фари до транспортних засобів; труби, трубопроводи для санітарно-технічних систем; трубки світиві (люмінесцентні); унітази до туалетів; туалети (водоспускові); туалети перемісні; перемісні кабіни для турецьких лазень; сушарки для тютюну; холодильне устаткування для тютюну; ультрафіолетові лампи, крім лікарських (медичних); умивальники; устаткування для оброблення ядерного палива і сповільнювачів ядерних реакцій; факельні труби для нафтової промисловості; фари до автомобілів; фільтри (цідила) (деталі побутового або промислового устаткування); фільтри (цідила) для кондиціювання повітря; фонтани; фритюрниці; сушарки для фруктів; хлібопекарське устаткування; хлібопекарські машини; хлібопекарські печі; холодильне устаткування для води; холодильне устаткування для рідин; холодильні машини; холодильники; холодильні апарати; холодильні прилавки-вітрини (виставкові шафи); холодильні прилади; холодильні пристрої; холодильні шафи; хроматографи на промислові потреби; радіатори центрального опалювання; чайники електричні; шафи сушильні зубничі (стоматологічні); шахтарські лампи.

(111) **196785** (210) **m 2013 18788**
(151) **10.03.2015** (220) **14.10.2013**
(181) **14.10.2023**
(732) **Нестерович Олексій Сергійович; вул. Ярославська, 32, кв. 10, м. Харків, 61052 (UA)**
(540)

(511)
Кл. 41: Освіта, виховування; забезпечування навчання; розваги; влаштовування спортивних і культурних заходів.

---

(111) **196786** (210) **m 2013 18852**
(151) **10.03.2015** (220) **15.10.2013**
(181) **15.10.2023**
(591) зелений, білий, сірий
(732) **Емірейтс Груп Холдінг С.А.Л.; Юнайтед Нейшн стріт-Азадеа Хедквотез - Бейрут -Джна - Ліван (LB)**
(540)

Дивись кольорову копію з оригіналу зображення знака в кінці бюлетеня

(511)
Кл. 35: Інформування та поради щодо роздрібного продажу, використання, закупівлі товарів, в тому числі тих, що замовляються в режимі он-лайн; сприяння продажеві, збиранню та постачанню інформації щодо продажу; керування справами; ділове та ринкове досліджування; франчайзингові послуги; надання послуг та порад щодо ведення бухгалтерії, перевіряння рахунків та бухгалтерського обліку; послуги у сфері адміністративного керування; керування франчайзингом; дорадча допомога у сфері реклами франчайзингу; допомога в керуванні справами франчайзингової програми; підготовка, влаштовування, керування, обслуговування, контролювання та просування схем подарункових сертифікатів, систем заохочення та привілеїв, програм лояльності, розпродажу та рекламування товарів; впровадження карт лояльності, заохочення, дисконтних та привілейованих карт, програм лояльності, що надають покупцям-клієнтам різні види стимулів, в тому числі знижки; стимулювання продажу різноманітних товарів і послуг шляхом підготовки, реклами та здійснення контролю за нею, а також нагляданння за реалізацією схем надання сертифікатів, знижок, заохочень, програм лояльності та привілеїв; розміщування в одному місці, на користь іншим особам, асортименту товарів, що дозволяє покупцям оглядати та купувати ці товари на підприємствах роздрібної торгівлі; допомога покупцям у виборі та придбанні різноманітних товарів на підприємствах роздрібної торгівлі; розміщування в мережі інтернет на веб-сторінках і на веб-сайтах інформації щодо асортименту товарів, що дозволяє покупцям зручно оглядати, купувати ці товари та замовляти послуги з веб-сторінок і веб-сайтів в мережі інтернет, а також отримувати необхідну інформацію про ці товари та послуги.

---

(111) **196787** (210) **m 2013 18854**
(151) **10.03.2015** (220) **15.10.2013**
(181) **15.10.2023**
(732) **Гулабян Сергій Альбертович; пров. Покровський, 3, кв. 17, м. Одеса, 65045 (UA)**
(540)

(511)
Кл. 14: Анкери годинникові (виробництво наручних та інших годинників); барабани годинникові (виробництво наручних та інших годинників); біжутерія, а саме: браслети, брошки, діадеми, каблучки, кулони, кліпси, кольє, ланцюжки, намисто, підвіски, сережки, сережки для пірсингу; браслети (золотарські вироби); браслети до наручних годинників; брошки (золотарські вироби); вироби мистецькі з дорогоцінних металів; прикраси з гагату; гагат, необроблений або частково оброблений; годинники; годинники (настільні, баштові, настінні); годинники електричні; годинникові ланцюжки; діаманти; дорогоцінне (коштовне) каміння; дорогоцінні метали, необроблені або частково оброблені; дріт (нитки) з дорогоцінних металів (золотарські вироби); жетони мідні; запонки; затискачі для краваток; золотарські вироби; золотарські вироби з емалі (клуазоне); золотарські вироби з жовтого бурштину; золоті нитки (золотарські вироби); золото необроблене або коване; каблучки (золотарські вироби); капелюхові оздоби (прикраси) з дорогоцінних металів; кільця або зв'язки для ключів (брелоки або кишеньки); контрольні годинники; шпильки до краваток; ланцюжки (золотарські вироби); медальйони (золотарські вироби); монети; намистини для виготовляння золотарських виробів і біжутерії; намисто (золотарські вироби); намисто із спресованого бурштину; напівдорогоцінне (напівкоштовне) каміння (самоцвіти); наручні годинники; обереги (ладанки) (золотарські вироби); оздоби (прикраси) (золотарські вироби); оливін (дорогоцінний камінь); перли (золотарські вироби); прикрашальні шпильки; пряжа срібна; секундоміри (з зупинником); сережки; скриньки з дорогоцінних металів; скриньки на ювелірні вироби; слонова кістка (золотарські вироби); срібло необроблене або коване; срібні нитки; статуетки (фігурки) з дорогоцінних металів; стрази (штучне каміння на золотарські вироби); футляри на годинники; футляри на годинники (подарункові); хронографи (годинники); хронометри; цяцьковинки (золотарські вироби); шпильки (золотарські вироби).

Кл. 26: Бігуді (кучерниці); бігуді паперові (папільйотки); блискітки (блищики) (оздоби до одягу); блискітки до одягу; блузові застібки; бороди штучні; брошки (деталі одягу); взуттєві обладунки (петлі, вушка тощо); взуттєві оздоби не з дорогоцінних металів; вишиті вироби (галантерейні товари); відзнаки, знаки розрізнювання не з дорогоцінних металів; затискачки для волосся; коси з волосся; оздоби до волосся; сітки для волосся; стрічки для волосся; волосся для нарощування; волосся штучне; вуса штучні; галантерейні вироби, крім ниток; галун для облямовування (окантовування); гаптовані золотом вироби; гаптовані сріблом вироби; гачки (галантерейні вироби); гачки до корсетів; ґудзики; еластичні стрічки; заколки для волосся; застібки до одягу; застібки до підтяжок (шлейок); застібки до поясів (пасків); застібки-змійки; застібки-змійки до сумок; зубчики (мереживо); капелюхові оздоби не з дорогоцінних металів; квіти штучні; китиці (оздоби до одягу); кнопки одягові; кнопки, ґудзики тощо (оздоби); накладне волосся; намистини, крім призначених для виготовлення золотарських виробів; нашивки, наліпки декоративні (галантерейні вироби); обручі на волосся; оздоби до одягу; оздоби до одягу (бісерні, тасьмові, галунові тощо); оздоблювальні шнури до одягу; перуки; пір'я (деталі одягу); пряжки (деталі одягу); пташине пір'я (деталі одягу); страусове пір'я (деталі одягу); стрічки (галантерейні вироби); шлярки дрібні до одягу; шнури до одягу; штучні рослини; шпильки для волосся; шпильки кучерявильні (для завивання волосся); шпильки, крім золотарських.

Кл. 35: Послуги щодо роздрібного або оптового продажу біжутерії, одягу, взуття, аксесуарів, шкіргалантереї, товарів для догляду за волоссям, нігтями, шкірою.

---

(111) 196788 **(210) m 2013 18875**
(151) 10.03.2015 **(220) 15.10.2013**
(181) 15.10.2023
(732) Спільне українсько-американсько-російське підприємство "Айсберг" у формі товариства з обмеженою відповідальністю; урочище Чізай, 1, м. Берегове, Закарпатська обл., 90200 (UA)
(540)

ЧИЗАЙ LIMITED EDITION - ЛІМІТОВАНИЙ ВИПУСК

(511)
Кл. 33: Вина; вина ароматизовані; вина білі; вина витримані; вина виноградні столові; вина десертні; вина ігристі; вина іскристі; вина лікерні; вина марочні; вина міцні; вина напівсолодкі; вина напівсухі; вина ординарні; вина пінливі, в тому числі газовані або шипучі; вина плодово-ягідні; вина рожеві; вина солодкі; вина столові; вина сухі; вина червоні.

---

(111) 196789 **(210) m 2013 18912**
(151) 10.03.2015 **(220) 16.10.2013**
(181) 16.10.2023
(591) блакитний, синій
(732) Публічне акціонерне товариство "ФІНАНС БАНК"; вул. Панельна, 5, м. Київ, 02002 (UA)
(540)

FINANCE BANK

Дивись кольорову копію з оригіналу зображення знака в кінці бюлетеня

(511)
Кл. 35: Керування справами; ділове адміністрування; канцелярські роботи.

Кл. 36: Фінансова діяльність; кредитно-грошові операції; посередницькі послуги, включені до 36 класу, а саме: аналізування фінансове; банківські операції; надавання прямого доступу до банківських рахунків з хатнього (домашнього) комп'ютера; взаємні безготівкові (клірингові) розрахунки; випускання дорожніх чеків; випускання кредитних (виплатних) карток; інформування фінансове; керування фінансове; консультування фінансове; вкладання коштів; електронне переказування коштів; обслуговування за кредитними (виплатними) картками; купування на виплат (в кредит); надавання позики на виплат (в кредит); обмінювання грошей; послуги щодо опікунства; послуги ощадних банків; послуги пенсійних кас; перевіряння справжності чеків; підзаставні банківські позики; збирання грошових пожертв; надавання фінансових позик; позичання під заставу; зберігання у сейфах; фінансове доброчинство; фінансування; випускання цінних паперів; посередницькі послуги щодо цінних паперів; зберігання цінностей.

---

(111) 196790 **(210) m 2013 18913**
(151) 10.03.2015 **(220) 16.10.2013**
(181) 16.10.2023
(591) блакитний, синій
(732) Публічне акціонерне товариство "ФІНАНС БАНК"; вул. Панельна, 5, м. Київ, 02002 (UA)
(540)

FINANCE BANK

Дивись кольорову копію з оригіналу зображення знака в кінці бюлетеня

(511)
Кл. 35: Керування справами; ділове адміністрування; канцелярські роботи.

Кл. 36: Фінансова діяльність; кредитно-грошові операції; посередницькі послуги, включені до 36 класу, а саме: аналізування фінансове; банківські операції; надавання прямого доступу до банківських рахунків з хатнього (домашнього) комп'ютера; взаємні безготівкові (клірингові) розрахунки; випускання дорожніх чеків; випускання кредитних (виплатних) карток; інформування фінансове; керування фінансове; консультування фінансове; вкладання коштів; електронне переказування коштів; обслуговування за кредитними (виплатними) картками; купування на виплат (в кредит); надавання позики на виплат (в кредит); обмінювання грошей; послуги щодо опікунства; послуги ощадних банків; послуги пенсійних кас; перевіряння справжності чеків; підзаставні банківські позики; збирання грошових пожертв; надавання фінансових позик; позичання під заставу; зберігання у сейфах; фінансове доброчинство; фінансування; випускання цінних паперів; посередницькі послуги щодо цінних паперів; зберігання цінностей.

---

(111) 196791 **(210) m 2013 19025**
(151) 10.03.2015 **(220) 17.10.2013**
(181) 17.10.2023
(300) 86/078,817 30.09.2013 US

Кл. 36: Страхові послуги, зокрема послуги з приймання на страхування, посередництва, керування та агентські послуги щодо страхування життя, непрацездатності та майна; приймання на страхування та страхове посередництво; страхове посередництво щодо договорів страхування ренти; фінансові послуги, зокрема комерційне та споживче кредитування і фінансування; банківські послуги; обслуговування за кредитними та дебетовими картками; посередницькі послуги щодо акцій та облігацій, операції з цінними паперами, консультативні та страхові послуги стосовно цінних паперів для інших; керування портфелем цінних бумаг, консультування та допомога в плануванні щодо вкладання коштів (інвестування); інвестиційно-банківські послуги; надавання консультаційних та довідкових послуг щодо кредитів (позик); інформування щодо кредитів на навчання.

(732) Сітігруп Інк.;
399 Парк Авеню, Нью-Йорк, Нью-Йорк 10043, Сполучені Штати Америки (US)

(540) THE WORLD'S CITI

(511)

Кл. 36: Страхування; фінансова діяльність; кредитно-грошові операції; страхові послуги, зокрема послуги з приймання на страхування, посередництва, керування та агентські послуги щодо страхування життя, непрацездатності та майна; приймання на страхування та страхове посередництво; страхове посередництво щодо договорів страхування ренти; фінансові послуги, зокрема комерційне та споживче кредитування і фінансування; банківські послуги; обслуговування за кредитними та дебетовими картками; посередницькі послуги щодо акцій та облігацій, операції з цінними паперами, консультативні та страхові послуги стосовно цінних паперів для інших; керування портфелем цінних бумаг, консультування та допомога в плануванні щодо вкладання коштів (інвестування); інвестиційно-банківські послуги; надавання консультаційних та довідкових послуг щодо кредитів (позик); інформування щодо кредитів на навчання.

---

(111) 196792 **(210) m 2013 19108**
(151) 10.03.2015 **(220) 18.10.2013**
(181) 18.10.2023
(732) Товариство з обмеженою відповідальністю "Гледфарм ЛТД";
вул. Л. Первомайського, 6, м. Київ, 01023 (UA)

(540) Our passion – quality and health!

(511)

Кл. 5: Фармацевтичні та ветеринарні препарати; гігієнічні препарати на лікарські (медичні) потреби; дієтичні речовини на лікарські (медичні) потреби, дитяче харчування; пластири (лейкопластири, липкі пластири), перев'язувальні матеріали; матеріали для пломбування зубів і виготовлянння зубних виліпків; дезінфікувальні засоби; препарати для нищення паразитів і шкідників; фунгіциди, гербіциди (препарати для нищення шкідливих рослин); абразивні матеріали зубничі (стоматологічні); акарициди; аконітин; алкалоїди на лікарські (медичні) потреби; альгіциди; альдегіди на фармацевтичні потреби; ацетат алюмінію на фармацевтичні потреби; амальгами зубні; амінокислоти на ветеринарні потреби; амінокислоти на лікарські (медичні) потреби; анальгетики (знеболювачі, знеболювальні засоби); кора ангустури на лікарські (медичні) потреби; анестетики (знечулювачі, знечулівні засоби); антибіотики; апетитостримувачі на лікарські (медичні) потреби; аптечки першої допомоги; ацетати на фармацевтичні потреби; бавовняна тканина на лікарські (медичні) потреби; бадьорівники (тонізівники) (бадьорівні, тонізівні лікарські препарати); бактерицидні засоби; бактерійні отрути; бактерійні препарати на лікарські (медичні) та ветеринарні потреби; поживні середовища для бактеріологічних культур; бактеріологічні препарати на лікарські (медичні) та ветеринарні потреби; бальзами лікувальні; бальзамічні препарати на лікарські (медичні) потреби; бандажі (пов'язки, бинти) гігієнічні; бандажі менструальні (місячкові); безмікробна (асептична) вата; безтютюнові сигарети лікарські (медичні); бинти перев'язувальні; білкове молоко (дієтичне) на лікарські (медичні) потреби; білкові препарати на лікарські (медичні) потреби; білкові харчові продукти на лікарські (медичні) потреби; біологічні препарати ветеринарні; біологічні препарати на лікарські (медичні) потреби; біоциди; препарати на фармацевтичні потреби з бісмуту; бісмут азотнокислий

основний на фармацевтичні потреби; олівці від бородавок; борошно на фармацевтичні потреби; браслети на лікарські (медичні) потреби; бром на фармацевтичні потреби; бронхорозширювальні препарати; вагінальні промивальні засоби; хімічні препарати для діагностування вагітності; вазелін на лікарські (медичні) потреби; вакцини; терапевтичні препарати до ванн; солі до лікувальних ванн з мінеральних вод; ванни кисневі; ванни лікувальні; солі для лікувальних ванн; препарати з вапна на фармацевтичні потреби; вата лікарська (медична); вбиральна вата (гігроскопічна); ветеринарні препарати; вивари лікарські (медичні) на фармацевтичні потреби; винний камінь на фармацевтичні потреби; хімічні препарати для обробляння винограду, ураженого хворобою; вітамінні препарати; вода морська до лікувальних ванн; води мінеральні на лікарські (медичні) потреби; водний розчин хлоралю на фармацевтичні потреби; волокна їстівних рослин нехарчові; вугілля деревне на фармацевтичні потреби; гази на лікарські (медичні) потреби; галова кислота на фармацевтичні потреби; гваякол на фармацевтичні потреби; гематоген; гемоглобін; препарати від геморою; гігієнічні панталони, труси; гігієнічні прокладки; гігієнічні рушники, серветки; гідрастин; гідрастинін; палички локриці на фармацевтичні потреби; гірчиця на фармацевтичні потреби; гірчична олія на лікарські (медичні) потреби; гірчичники; глистогінні засоби; гліцерин на лікарські (медичні) потреби; гліцерофосфати; глюкоза на лікарські (медичні) потреби; подушечки для годування груддю; засоби від головного болю; олівці від головного болю; гормони на лікарські (медичні) потреби; препарати для нищення гнилісних грибів; грязі до ванн; грязі лікувальні; тампони для загоювання ран; гума на зубничі (стоматологічні) потреби; гумігут на лікарські (медичні) потреби; гур'юновий бальзам на лікарські (медичні) потреби; олії від ґедзів, мух; препарати для стерилізування ґрунту; дезінфікувальні засоби на гігієнічні потреби; дезінфікувальні хімічні засоби для туалетів; дезодоранти для одягу та тканин; дезодоранти, крім призначених для людей або тварин; детергенти на лікарські (медичні) потреби; дигіталін; молочні порошки на дитяче харчування; хліб для діабетиків на лікарські (медичні) потреби; діагностичні препарати на лікарські (медичні) потреби; діастаза на лікарські (медичні) потреби; дієтичні напої лікарські (медичні); дієтичні речовини на лікарські (медичні) потреби; дієтичні харчові продукти лікарські (медичні); жири для доїння; добавки до кормів лікарські (медичні); дріжджі на фармацевтичні потреби; евкаліпт на фармацевтичні потреби; евкаліптол на фармацевтичні потреби; хімічні провідники для електрокардіографічних електродів; еліксири (фармацевтичні препарати); естери (складні ефіри) на фармацевтичні потреби; етери (прості ефіри) на фармацевтичні потреби; желатина на лікарські (медичні) потреби; жир риб'ячий; жири на ветеринарні потреби; жири на лікарські (медичні) потреби; жожоба (ююба) лікувальна; жуйки (жуйні гумки) на лікарські (медичні) потреби; лікарські (медичні) засоби від закрепів (запорів); сперма для штучного запліднювання; заспокійливі препарати; заспокоївники (заспокійливі, седативні засоби); хімікати для обробляння злаків, уражених сажкою; зубні амальгами, що містять золото; матеріали для пломбування зубів; препарати, що полегшують прорізування зубів; зубні лаки; зубні мастики; клеї для зубних протезів; зубні цементувальні речовини; ізотопи на лікарські (медичні) потреби; імуностимулятори на лікарські (медичні) потреби; інсектициди (комахотруйники, хімікати для нищення комах); ірландський мох на лікарські (медичні) потреби; їдкі (каустичні) олівці; їдкі речовини (каустики) на фармацевтичні потреби; йод на фармацевтичні потреби; йодиди лужних металів на фармацевтичні потреби; йодиди на фармацевтичні потреби; йодоформ; солі калію на лікарські (медичні) потреби; каломель; камеді-смоли на лікарські (медичні) потреби; камфора на лікарські (медичні) потреби; камфорна олія; капсули (облатки) на фармацевтичні потреби; капсули на ліки; карболінеум (засоби від паразитів); касторова олія на лікарські (медичні) потреби; кашу на фармацевтичні потреби; квасія на лікарські (медичні) потреби; квебрахо на лікарські (медичні) потреби; кора кедрова для відлякування комах; кисень на медичні (лікарські) потреби; кислоти на фармацевтичні потреби; кільця протиревматичні; кістковий цемент на хірургічні та ортопедичні потреби; кокаїн; колодій на фармацевтичні потреби; репеленти (відлякувальники комах); комаховіднаджувальні пахощі; компреси; кондурангова кора на лікарські (медичні) потреби; розчини для контактних лінз; чистильні препарати для контактних лінз; кора на фармацевтичні потреби; кора хінного дерева на лікарські (медичні) потреби; коріння лікувальне (цілюще); коріння ревеню на фармацевтичні потреби; корпія на лікарські (медичні) потреби; крем з винного каменю на фармацевтичні потреби; креозот на фармацевтичні потреби; плазма крові; кров на лікарські (медичні) потреби; кровоочищальні засоби; кровоспиняльні (кровотамівні) олівці; кровоспиняльні (кровотамівні) препарати; кропова олія на лікарські (медичні) потреби; кротонова кора; крохмаль на дієтичні або фармацевтичні потреби; культури мікроорганізмів на лікарські (медичні) та ветеринарні потреби; кураре; трави для куріння на лікарські (медичні) потреби; лактоза на фармацевтичні потреби; лецитин на лікарські (медичні) потреби; липкі (клейкі) речовини від мух; липкі смуги (стрічки) на лікарські (медичні) потреби; препарати для нищення личинок комах; спирт лікарський (медичний); лікарські (медичні) аптечки переносні; ліки ветеринарні; ліки для людини; ліки зубні (стоматологічні); лікувальний чай; лікувальні (цілющі)

трави; лікувальні засоби від пітніння ніг; лікувальні напої (мікстури); лікувальні настої; лікувальні олії; лікувальні препарати для росту волосся; лініменти (рідкі мазі); локриця на фармацевтичні потреби; серветки, просочені лікувальними лосьйонами; лосьйони на ветеринарні потреби; лосьйони на фармацевтичні потреби; фармацевтичні препарати від лупи; лупулін на фармацевтичні потреби; льодяники (смоктунці) лікувальні; борошно з льонового насіння на фармацевтичні потреби; льонове насіння на фармацевтичні потреби; магнезія на фармацевтичні потреби; мазі на фармацевтичні потреби; кора мангрового дерева на фармацевтичні потреби; марля для перев'язування; маткове молочко (бджолине) на лікарські (медичні) потреби; мелісова вода на фармацевтичні потреби; менструальні (місячкові) прокладки; менструальні (місячкові) тампони; ментол; мигдалеве молочко на фармацевтичні потреби; миробаланова кора на фармацевтичні потреби; препарати для нищення мишей; препарати з мікроелементами для людей або тварин; поживні речовини для мікроорганізмів; препарати з мікроорганізмів на лікарські (медичні) та ветеринарні потреби; хімічні препарати проти мілдью; папір проти молі; препарати для захисту від молі; солі мінеральних вод; мінеральні харчові добавки; препарати від мозолів; препарати для видаляння мозолів; мозольні подушечки (м'які підкладки); молескін на лікарські (медичні) потреби; молочні ферменти на фармацевтичні потреби; липкий папір від мух; препарати для нищення мух; порошок із шпанських мушок; м'ята на фармацевтичні потреби; наплічні пов'язки (перев'язі) на хірургічні потреби; наривальні засоби; наркотики на лікарські (медичні) потреби; настоянки йоду; настоянки на лікарські (медичні) потреби; солі натрію на лікарські (медичні) потреби; таблетки нашатирю на медичні потреби; нашийники для тварин протипаразитні; солі для нюхання від зомління; обкурювальні препарати на лікарські (медичні) потреби; обкурювальні свічки; обкурювальні таблетки; мазі проти обмороження на фармацевтичні потреби; препарати від обмороження; олія скипидарна (терпентинна) на фармацевтичні потреби; опій на лікарські (медичні) потреби; препарати опію; препарати для обробляння опіків; оподельдок; препарати органотерапії (опотерапії); отрути; лікарські (медичні) пов'язки на очі; примочки для очей; палички сірчані (дезінфікувальні); панталони вбиральні (абсорбувальні) для хворих на нетримання; папір на гірчичники; препарати для нищення паразитів; паразитоциди (засоби для нищення паразитів); пектин на фармацевтичні потреби; пелюшки для хворих на нетримання; пепсини на фармацевтичні потреби; пептони на фармацевтичні потреби; перев'язувальні матеріали лікарські (медичні); перев'язувальні матеріали хірургічні; хірургічні пересадні органи чи тканини (живі); пероксид водню на лікарські (медичні) потреби; пестициди (отрутохімікати) (препарати для нищення шкідливих тварин); пігулки (пілюлі) на фармацевтичні потреби; піретрумовий порошок (інсектицидний); ліки від пітніння; очищальні (освіжальні) препарати для повітря; поживні (харчові) добавки на лікарські (медичні) потреби; препарати для полоскання рота на лікарські (медичні) потреби; помади на лікарські (медичні) потреби; порцеляна на зубні протези; послаблювальні засоби легкі; пояси менструальні (місячкові); припарки (гарячі компреси); продукти для дитячого харчування; продукти побічні від обробляння злаків на лікарські (медичні) потреби; проносні засоби (проносники); протиастмовий чай; протигарячкові (жарозменшувальні) засоби; протизаплідні засоби хімічні; протимікробна (антисептична) вата; протимікробні препарати (антисептики); протимозольні кільця для ніг; протипаразитні препарати; протиревматичні браслети; протисечогінні (антидіуретичні) препарати; протиспорові препарати; п'явки на лікарські (медичні) потреби; радій на лікарські (медичні) потреби; радіоактивні речовини на лікарські (медичні) потреби; цементувальні речовини для копит (ратиць) тварин; реактиви хімічні на лікарські (медичні) або ветеринарні потреби; рентгенологічні контрастні речовини на лікарські (медичні) потреби; репеленти (відлякувальники комах) для собак; рибне борошно на фармацевтичні потреби; ріжки житні на фармацевтичні потреби; розчинники для змивання липких пластирів; ртутна мазь; сарсапарель на лікарські (медичні) потреби; свинцеві примочки; свічки лікарські (медичні); серотерапевтичні ліки; сикативи (прискорювачі висихання) на лікарські (медичні) потреби; сироватки; сиропи на фармацевтичні потреби; скипидар (терпентина) на фармацевтичні потреби; препарати для нищення слимаків; снотворні засоби (снотворники); лосьйони для собак; мийні засоби для собак; сода питна (бікарбонат натрію) на фармацевтичні потреби; солі на лікарські (медичні) потреби; солод на фармацевтичні потреби; солодові молочні напої на лікарські (медичні) потреби; мазі від сонячних опіків; препарати від сонячних ударів на фармацевтичні потреби; спирт на фармацевтичні потреби; сплави (стопи) дорогоцінних металів на зубничі (стоматологічні) потреби; стерилізувальні препарати; стероїди; стрихнін; сульфаміди (ліки); таблетки на фармацевтичні потреби; тафтові пластири (прогумовані); мийні засоби для тварин; термальні води; тимол на фармацевтичні потреби; тирлич на фармацевтичні потреби; тканини хірургічні; тканини, просочені лікувальними розчинами; речовини на фармацевтичні потреби, що сприяють травленню; трав'яні чаї на лікарські (медичні) потреби; гігієнічні вкладки для трусів; менструальні (місячкові) труси; тютюнові екстракти (інсектициди); фенол на фармацевтичні потреби; фенхель на лікарські (медичні) потреби; ферменти на ветеринарні потреби; ферменти на лікарські (ме-

дичні) потреби; ферменти на фармацевтичні потреби; ферментні препарати на ветеринарні потреби; ферментні препарати на лікарські (медичні) потреби; хімікати для обробляння проти філоксери; формальдегіди на фармацевтичні потреби; формувальний віск зубничий (стоматологічний); фосфати на фармацевтичні потреби; фунгіциди (протигрибкові препарати); хіміко-фармацевтичні препарати; хімічні препарати на ветеринарні потреби; хімічні препарати на лікарські (медичні) потреби; хімічні препарати на фармацевтичні потреби; хінін на лікарські (медичні) потреби; хінолін на лікарські (медичні) потреби; хлороформ; екстракти хмелю на фармацевтичні потреби; лікарський (медичний) чай для худнення; лікарські (медичні) препарати для худнення; мийні засоби для худоби; цвіт сірковий на фармацевтичні потреби; естери (складні ефіри) целюлози на фармацевтичні потреби; етери (прості ефіри) целюлози на фармацевтичні потреби; цукерки лікувальні; цукор на лікарські (медичні) потреби; фармацевтичні препарати для догляду шкіри; отрута для щурів; ялапа.

---

(111) 196793 **(210) m 2013 19262**
(151) 10.03.2015 **(220) 21.10.2013**
(181) 21.10.2023
(732) Борісов Сергій Олександрович;
вул. Паркова, 19, кв. 2, м. Хмельницький, 29013 (UA)
(540)

(511)
Кл. 35: Влаштовування виставок на комерційні або рекламні потреби; влаштовування ярмарків на комерційні або рекламні потреби; влаштовування показів мод на рекламні потреби; демонстрування товарів; ділове досліджування; ділове інформування; інвойсування; інтерактивне рекламування через комп'ютерну мережу; оформляння вітрин; послуги манекенників для рекламування або сприяння продажеві; послуги з постачання для інших (закуповування товарів та надавання постачальницьких послуг іншим фірмам); представляння товарів 18, 25 класів через засоби комунікації з метою роздрібного та оптового продажу; розміщування в одному місці, на користь іншим особам, асортименту товарів 18, 25 класів, яке дає змогу покупцям зручно оглядати і купувати ці товари в мережах оптової та роздрібної торгівлі та через мережу інтернет; розповсюджування зразків; рекламування; сприяння продажеві (посередництво).

---

(111) 196794 **(210) m 2013 19401**
(151) 10.03.2015 **(220) 22.10.2013**
(181) 22.10.2023
(732) Коваленко Ігор Борисович;
вул. Бабушкіна, 8, м. Сімферополь, Автономна Республіка Крим, 95053 (UA)
Товариство з обмеженою відповідальністю "СТИЛЬ-НОВА";
вул. Маршала Рибалка, 11, оф. 205, м. Київ, 04116 (UA)
(540)

(511)
Кл. 33: Алкогольні напої, крім пива; бренді; вина; віскі; ганусова (анісова) горілка (настоянка); гідромель (медівка); горілка; горілка вишнева; грушевий сидр; джин (ялівцева горілка); лікери; м'ятні настоянки; напої алкогольні перегінні; напої алкогольні, що містять фрукти; настоянки гіркі; пікети (вино з виноградних вичавків); рисовий спирт; ром; саке (рисова горілка); сидри; спиртні напої; спиртові екстракти; спиртові есенції; алкогольні напої, що сприяють травленню; фруктові екстракти спиртові.

---

(111) 196795 **(210) m 2013 19402**
(151) 10.03.2015 **(220) 22.10.2013**
(181) 22.10.2023
(732) Коваленко Ігор Борисович;
вул. Бабушкіна, 8, м. Сімферополь, Автономна Республіка Крим, 95053 (UA)
Товариство з обмеженою відповідальністю "СТИЛЬ-НОВА";
вул. Маршала Рибалка, 11, оф. 205, м. Київ, 04116 (UA)
(540)

(511)
Кл. 33: Алкогольні напої, крім пива; бренді; вина; віскі; ганусова (анісова) горілка (настоянка); гідромель (медівка); горілка; горілка вишнева; грушевий сидр; джин (ялівцева горілка); лікери; м'ятні настоянки; напої алкогольні перегінні; напої алкогольні, що містять фрукти; настоянки гіркі; пікети (вино з виноградних вичавків); рисовий спирт; ром; саке (рисова горілка); сидри; спиртні напої; спиртові екстракти; спиртові есенції; алкогольні напої, що сприяють травленню; фруктові екстракти спиртові.

---

(111) 196796 **(210) m 2013 19472**
(151) 10.03.2015 **(220) 23.10.2013**
(181) 23.10.2023
(732) Шаповаленко Олексій Сергійович;
вул. Маршала Бірюзова, 64 А, м. Полтава, 36007 (UA)

(540) **Joli parfum**

(511)
Кл. 3: Парфумерні вироби; парфуми; ефірні олії; косметика; мускус (парфуми); обкурювальні препарати (парфуми); одеколони; олії для парфумів; олії косметичні; олії туалетні; туалетна вода.

---

(111) **196797** (210) **m 2013 19528**
(151) **10.03.2015** (220) **24.10.2013**
(181) **24.10.2023**
(732) **Устинов Євген Євгенович;**
вул. Дегтярівська, 6, кв. 136, м. Київ, 04050 (UA)
(540)

(511)
Кл. 15: Музичні інструменти; акордеони; арфи; бамбукові флейти; бандоніони; шкіра вичинена (ремінь) на барабани; барабани (музичні інструменти); баси (музичні інструменти); бубни; букцини (стародавні духові інструменти типу тромбона); бунчуки (музичні інструменти); варгани (музичні інструменти); віоли; волинки; волосінь до смичків музичних інструментів; гармоні; гармоньки губні; гітари; гобої; гонги; губники до духових музичних інструментів; гукін (китайські скрипки); дзвоники (музичні інструменти); електронні музичні інструменти; камертони; карильйони (музичні інструменти); кастаньєти; катеринки; кетгут (кишкові струни) до музичних інструментів; кілочки до музичних інструментів; клавіатури до музичних інструментів; клавіатури до фортепіано; клавіші до музичних інструментів; клавіші до фортепіано; клапани до музичних інструментів; кларнети; ключі для настроювання музичних інструментів; кобилки (підставки під струни) до музичних інструментів; контрабаси; концертини; корнети (музичні інструменти); ксилофони; ліри; мандоліни; медіатори до струнних інструментів; міхи до музичних інструментів; музичні синтезатори; підставки для нот; пристрої для перегортання нот; окарини; органи; палички барабанні; палички диригентські; педалі до музичних інструментів; підборідники до скрипок; підставки під музичні інструменти; підставки під тулумбаси (литаври); піпа (китайські гітари); регулятори гучності до механічних фортепіано; ріжки (музичні інструменти); саксофони; скриньки музичні; скрипки; смички до музичних інструментів; підставки під смички до музичних інструментів; сперфоровані стрічки до механічних музичних інструментів; стрічки до механічних музичних інструментів; струни до арф; струни до музичних інструментів; струни до фортепіано; струнні музичні інструменти; суона (китайські труби); сурдини; сурми; тамтами; тарілки металеві (музичні інструменти); трикутники (музичні інструменти); тромбони; тростини до смичків музичних інструментів; труби (музичні інструменти); труби повітропровідні до органів; тулумбаси (литаври); фісгармонії; флейти; фортепіано; цитри; чохли (футляри) на музичні інструменти; шенґ (китайські духові музичні інструменти); язичкові духові музичні інструменти.

---

(111) **196798** (210) **m 2013 19529**
(151) **10.03.2015** (220) **24.10.2013**
(181) **24.10.2023**
(732) **ЕЙЧ2ОЙЛ Корпорейшн;**
2509 Текнолоджі Драйв, Хейвард, Каліфорнія 94545, Сполучені Штати Америки (US)
(540)

F2-21

(511)
Кл. 1: Хімічні добавки до бензинів та дизельного палива; хімічні добавки, що виготовлені за допомогою нанотехнологій, до бензинів та дизельного палива; хімічні добавки для обробляння палива, а саме хімічні добавки, що підсилюють та покращують властивості палива; хімічні добавки для обробляння олій.

---

(111) **196799** (210) **m 2013 19535**
(151) **10.03.2015** (220) **24.10.2013**
(181) **24.10.2023**
(591) зелений, білий, чорний, оранжевий, сірий
(732) **Товариство з обмеженою відповідальністю "СУШИЯ";**
вул. Московська, 29 А, м. Київ, 01010 (UA)
(540)

Дивись кольорову копію з оригіналу зображення знака в кінці бюлетеня

(511)
Кл. 39: Транспорт; пакування і зберігання товарів; влаштовування подорожей; автобусне перевозіння; наймання (прокат) автомобілів; паркування автомобілів; наймання (прокат) перегонових автомобілів; автомобільне перевозіння; наймання (орендування) місць на автостоянках; баржеве перевозіння; буксирування; буксирування транспортних засобів; наймання (прокат) вагонів; перевозіння суднами вантажів; послуги щодо експедування (відправляння) вантажів; влаштовування подорожей морських; послуги водіїв; водіння транспортних засобів; водне перевозіння; наймання (прокат) водолазних дзвонів; наймання (прокат) водолазних костюмів; водопостачання; водорозподіляння; доставляння газет; наймання (орендування) гаражів; доставляння квітів; до-

ставляння повідомин; доставляння посилок; доставляння товарів; доставляння товарів поштою на замову; екскурсії туристські (оглядання пам'яток); електророзподіляння; енергорозподіляння; завантажування і розвантажування кораблів; залізничне перевозіння; запускання супутників для інших; наймання (прокат) зберігальних вмістищ; фізичне зберігання даних чи документів на електронних носіях; зберігання (товарів) на складах; інформування щодо зберігання (товарів) на складах; знімання з мілин суден; наймання (прокат) інвалідних візків; інформування про рух транспорту; інформування щодо перевозіння; керування шлюзами; наймання (прокат) коней; перевозіння коштовностей захищеним (броньованим) транспортом; послуги кур'єрів (посланців) (доставляння повідомин або товарів); ламання криги; перевозіння меблів; морське перевозіння; обгортання товарів; пасажирське перевозіння; перевозіння; посередництво у перевозінні; послуги щодо перевозіння; перевозіння вантажними автомобілями; перевозіння возами (візками); перевозіння і звалювання непотребу (сміття); перевозіння подорожувальників; переносіння вантажу; підіймання затонулих суден; пілотування; повітряне перевозіння; попереднє замовляння подорожей; супроводжування подорожувальників; попереднє замовляння місць для подорожей; попереднє замовляння транспортних засобів; поромне перевозіння; посередництво в морському перевозінні; посередництво у фрахтуванні; проводіння суден (лоцманські послуги); прогулянкові човни (послуги); наймання (прокат) рефрижераторів; річкове перевозіння; розвантажування вантажів; рятувальні операції (перевозіння); послуги щодо рятування майна; рятування на воді; рятування суден; санітарне перевозіння; наймання (орендування) складів; наймання (орендування) укритих стоянок для транспортних засобів; фрахтування (наймання) суден для перевозіння вантажів; сховища для човнів; послуги таксі; трамвайне перевозіння; наймання (прокат) транспортних засобів; наймання (прокат) пасажирських транспортних засобів; трубопровідне переміщування; франкування пошти; наймання (прокат) холодильників; наймання (прокат) човнів.

---

(111) 196800 **(210) m 2013 19539**
(151) 10.03.2015 **(220) 24.10.2013**
(181) 24.10.2023
(732) Сейтяг'яєв Ільдар Діляверович; вул. Вишняківська, 13 А, кв. 59, м. Київ, 02140 (UA)
(540)

ВІЗАНТА

(511)
Кл. 5: Фармацевтичні препарати; дієтичні продукти і речовини на лікарські (медичні) потреби; дієтичні добавки для людей і тварин; активні біологічні добавки; альгінатні дієтичні добавки; анальгетики (знеболювачі, знеболювальні засоби); антиоксиданти на лікарські потреби; антисептики; багатокомпонентні препарати на лікарські потреби; бадьорівники (тонізівники) (бадьорівні, тонізівні лікарські препарати); бальзами лікувальні; бальзамічні препарати на лікарські потреби; білкові дієтичні добавки; біологічні препарати на лікарські потреби; ванни лікувальні; вивари лікарські на фармацевтичні потреби; вітамінні напої на лікарські потреби; вітамінні препарати натурально-рослинного походження; вітамінно-мінеральні комплекси; гелі на лікарські потреби; глистогінні засоби; гомеопатичні препарати; дієтичні добавки, призначені в доповнення до звичайної дієти на користь здоров'ю; дієтичні харчові продукти; добавки харчові лікарські; еліксири (лікувальні препарати); замінники їжі, дієтичні продукти і напої на лікарські (медичні) потреби; заспокійливі препарати; знечулювачі (анестетики, знечулівні засоби); імуностимулятори на лікарські потреби; імунобіологічні препарати на лікарські потреби; імуномоделюючі препарати на лікарські потреби; краплі на лікарські потреби; кровоочищальні засоби; лецитинові дієтичні добавки; ліки для людини; лікувальна косметика; мікстури (лікувальні напої); лікувальні води; лікувальні олії; лікувальні настої і настоянки; лікувальне, профілактичне і спортивне харчування та напої; лікувальні (цілющі) трави; лікувальні чаї; лікувально-профілактичні препарати; лініменти (рідкі мазі); лосьйони на лікарські потреби; льодяники лікувальні; магнезія на лікарські потреби; мазі на лікарські потреби; мінеральні харчові добавки; пігулки протиокиснювальні (антиоксиданти); пігулки (пілюлі) на лікарські потреби; поживні (харчові) добавки; препарати з мікроелементами для людей або тварин; препарати для лікування і профілактики різних захворювань; препарати для органотерапії; препарати антиоксидантної та поновлювальної дії (лікувальні препарати); препарати для підвищення концентрації уваги і витривалості організму (лікувальні препарати); препарати для полоскання рота на лікарські потреби; препарати, що прискорюють процеси реабілітації під час видужування на медичні потреби; препарати для зниження проявів втоми при підвищених фізичних і психічних навантаженнях у спортсменів, водіїв, студентів (лікувальні препарати); препарати для відновлювання сексуальної активності (лікувальні препарати); препарати, що поліпшують роботу нервової системи та покращують пам'ять та увагу (лікувальні препарати); препарати, що відновлюють роботу м'язів після інтенсивного фізичного навантаження на медичні потреби; препарати, які нормалізують обмін речовин і рівень холестерину (лікувальні препарати); препарати, що сприяють покращенню зору (лікувальні препарати); препарати, що нормалізують артеріальний тиск; препарати для лікування і профілактики запальних процесів; противірусні препарати; протигарячкові (жарозменшувальні) засоби; протизапальні за-

соби; протипаразитні препарати; протипухлинні препарати; речовини на фармацевтичні потреби, що сприяють травленню; свічки на лікарські потреби; седативні лікувальні засоби; сиропи на лікарські потреби; спринцювальні препарати на лікарські потреби; таблетки на фармацевтичні потреби; трав'яні чаї на лікарські (медичні) потреби; фармацевтичні препарати для комплексної терапії при різноманітних захворюваннях; ферментні дієтичні добавки; ферментні препарати на лікарські потреби; фітопрепарати на лікарські потреби; функціональні харчові продукти на лікарські потреби; цукерки лікувальні.

---

(111) 196801 **(210) m 2013 19588**
(151) 10.03.2015 **(220) 24.10.2013**
(181) 24.10.2023
(732) Білов Сергій Олександрович;
вул. Героїв Сталінграда, 16, кв. 126, м. Запоріжжя, 69095 (UA)
(540)

(511)

Кл. 35: Допомога в керуванні справами; ділові довідки; розклеювання (розміщування) афіш, об'яв; імпортно-експортні агентства; агентства комерційного інформування; аналізування собівартості; послуги щодо фотокопіювання; служби працевлаштовування; наймання (прокат) канцелярських машин і обладдя; бухгалтерський облік; складання звітів про стан рахунків; аудит комерційної діяльності; поради щодо налагоджування і керування справами; консультування щодо штату працівників; консультування щодо керування справами; готування рекламних смуг; машинописні роботи; допомога у комерційному або промисловому керуванні; множення документів; оновлювання, коригування та удосконалювання рекламних матеріалів; експертування на ділову успішність; аукціонний продаж; вивчання ринку; ділове оцінювання; ділове розвідування; наймання (прокат) рекламних матеріалів; консультування щодо налагоджування справ; ділове досліджування; послуги щодо зв'язків з громадськістю; послуги стенографістів; записування повідомин; рекламні агентства; дорадча допомога в діловому керуванні; досліджування ринкове; керування комп'ютерними файлами; консультування фахове щодо підприємництва; економічне прогнозування; ділове інформування; визначання громадської думки; готування платіжних документів; комплектування штату працівників; послуги щодо переміщування підприємств (релокація); послуги секретарів; складання податкових декларацій; послуги телефонних відповідачів для відсутніх абонентів; оброблення текстів; передплачування газет (посередництво); керування справами в готелях; керування справами артистів-виконавців; збирання інформації до комп'ютерних баз даних; упорядковування (систематизування) інформації комп'ютерних баз даних; наймання (прокат) фотокопіювальної техніки; послуги з постачання для інших (закуповування товарів та надавання постачальницьких послуг іншим фірмам); шукання відомостей (інформації, даних) в комп'ютерних файлах для інших; наймання рекламного часу на засобах інформування; послуги щодо огляду преси; наймання (прокат) торговельних автоматів; випробовування (тестування) психологічне для відбирання працівників; послуги з порівнювання цін; комерційна інформація і консультації для споживачів (центри підтримки споживачів); передплачування телекомунікаційних послуг для інших; адміністративне оброблення замовлень на купівлю; комерційне керування ліцензуванням товарів і послуг для інших; послуги із укладання субдоговорів (комерційна допомога); інвойсування; написання рекламних текстів; збирання статистичних даних; пошук спонсорів; керування справами у спорті (менеджмент спортивний); маркетинг; телемаркетинг; послуги щодо роздрібного або оптового продажу фармацевтичних, ветеринарних і гігієнічних препаратів та медичних товарів.

Кл. 41: Наймання (прокат) аудіоапаратури; видавання книжок із бібліотек; послуги перемісних бібліотек; видавання книжок (видавництва); створювання видовищ; наймання (прокат) видовищних декорацій; викладання; презентації вистав; влаштовування виставок (культурних і навчальних); інформування щодо виховування; виховування в дошкільних закладах; наймання (прокат) відеокамер; наймання (прокат) відеомагнітофонів; записування на відеоплівки; монтування відеострічок; наймання (прокат) відеофільмів; створювання відеофільмів; влаштовування балів; влаштовування видовищ (послуги імпресаріо); влаштовування змагань (навчальних або дозвільних); влаштовування і проводіння з'їздів; влаштовування і проводіння колоквіумів; влаштовування і проводіння конференцій; влаштовування і проводіння концертів; влаштовування і проводіння навчання на практичних семінарах; влаштовування і проводіння семінарів; влаштовування і проводіння симпозіумів; влаштовування конкурсів краси; влаштовування лотерей; влаштовування спортивних змагань; готування радіо- і телевізійних програм; наймання (прокат) театральних декорацій; послуги диск-жокеїв; послуги дискотек; інформування щодо дозвілля; дозвілля (забави, розваги); забезпечування приміщенням для дозвілля, ігор; дресирування тварин; дублювання; готування публікацій за допомогою електронних настільних видавничих засобів; забезпечування спортивним устаткованням; заочні курси; послуги звіринців (зоопарків); наймання

(прокат) звукозаписувачів; планування зустрічей (дозвільних); наймання (прокат) іграшок; послуги щодо ігор на гроші; наймання (прокат) ігрового обладнання; ігрові послуги через комп'ютерні мережі; послуги інструкторів, репетиторів (навчання); інформування щодо розваг; послуги казино (азартні ігри); каліграфічні послуги; караоке-послуги; послуги кінозалів (демонстрування кінофільмів); наймання (прокат) кінопроекторів і приладдя; кіностудії; наймання (прокат) кінофільмів (фільмів); дозвілля і навчання в клубах; послуги спортивно-оздоровчих клубів; макетування інформаційних матеріалів, крім рекламних; мікрофільмування; перекладання з мови і на мову жестів; надавання моделей для художників; музейні послуги (презентації, виставки); послуги щодо музичного композиціювання; створювання музичних творів; мюзик-холи; навчання практичне; навчання релігійне (духовне); надавання незавантажних мережних електронних публікацій; написання текстів, крім рекламних; нічні клуби; служба новин; наймання (прокат) стадіонного обладдя; облаштовування дозвілля; орієнтування професійне (поради щодо освіти і навчання); послуги оркестрів; наймання (прокат) освітлювальної апаратури для театрів та телестудій; пансіони, школи-інтернати; послуги з усного перекладання; послуги перекладачів; перепідготовляння професійне; наймання (прокат) підводного спорядця; влаштовування показів мод з розважальною метою; попереднє замовляння місць на видовища; послуги персональних тренерів (фітнес); послуги шкіл (освіта); наймання (прокат) радіо- і телевізійних приймачів; проведіння фітнес-класів; публікування електронних книжок та журналів в комп'ютерних мережах; публікування текстів, крім рекламних; радіопередачі розважальні; розважання (послуги артистів); наймання (прокат) спортивного спорядця, крім транспортних засобів; хронометраж спортивних змагань; наймання (прокат) спортивних майданчиків; послуги спортивних таборів; послуги студій записування; субтитрування; послуги сценаристів; влаштовування розваг у таборах відпочинку; театральні вистави; послуги театральних кас (розваги); телевізійні передачі розважальні; наймання (прокат) тенісних кортів; фізичне виховування; створювання фільмів, крім рекламних роликів; фотографування; фоторепортажі; цирки.

Кл. 42: Аналізування комп'ютерної системи; аналізування почерку (графологія); послуги щодо архітектури; архітектурне консультування; будівельне проектування; вивчання технічних проектів; випробовування матеріалів; випробовування текстилю; встановлювання справжності мистецьких творів; дизайн в оформлянні інтер'єру; дизайн пакування (послуги); дизайн промисловий; дизайн художній; досліджування у сфері захисту довкілля; досліджування підводне; дублювання комп'ютерних програм; експертування науково-технічне; послуги із захищання від комп'ютерних вірусів; знімання топографічне; інжиніринг; інсталювання (встановлювання) комп'ютерних програм; калібрування (вимірювання); клінічні випробовування; наймання (прокат) програмного статку комп'ютерів; наймання (прокат) комп'ютерів; обслуговування програмного статку комп'ютерів; оновлювання програмного статку комп'ютерів; розробляння програмного статку комп'ютерів; консультування щодо розробляння та вдосконалювання комп'ютерної техніки; комп'ютерне програмування; відновлювання комп'ютерних даних; проектування комп'ютерних систем; конвертування (перетворювання) даних і комп'ютерних програм (крім фізичного перетворювання); конвертування (перетворювання) даних чи документів з фізичних носіїв на електронні; консультування щодо дизайну веб-сайтів; консультування щодо інформаційних технологій (IT); консультування щодо програмного статку для комп'ютерів; досліджування в косметології; метеорологічне інформування; моделювання одягу; моніторинг комп'ютерних систем з віддаленим доступом; надавання пошукових засобів для інтернету; наймання (прокат) веб-серверів; наукові досліджування; обслуговування та створювання веб-сайтів для інших; оцифровування документів (сканування); планування розвитку міст; послуги наукових лабораторій; послуги хостингу; проведіння досліджувань і розробляння нових товарів для інших; програмне забезпечення як послуга (SaaS); розміщування комп'ютерних веб-сайтів; стилізований промисловий дизайн; досліджування в техніці.

---

(111) 196802 **(210) m 2013 19647**
(151) 10.03.2015 **(220) 25.10.2013**
(181) 25.10.2023
(732) Товариство з обмеженою відповідальністю "РЕАКТОР.ПРО";
вул. Велика Житомирська, 26 В, офіс 2, м. Київ, 01034 (UA)
(540) **реактор**
(511)

Кл. 33: Алкогольні напої (крім пива); алкогольні напої, що сприяють травленню; алкогольні напої, що містять фрукти; алкогольні напої на травах; аперитиви; бренді; бурбони (алкогольні напої); вермути; вина; вина ігристі; вина іскристі; вина пінливі, в тому числі газовані або шипучі; вина плодово-ягідні; віскі; гіркі настоянки; глінтвейни; горілки; горілки ароматизовані; горілки вишневі; горілки з горобиною; горілки з лимоном; горілки з перцем; горілки з хроном; горілки житні; горілки пшеничні; горілки сливові; горілки фруктові; горілки яблуневі; джин; коктейлі; коньяки; лікери; міцні виноградні напої; наливки (алкогольні і слабоалкогольні напої); напої алкогольні перегінні; напої алкогольні змішані, крім напоїв на основі пива; настоянки (алкогольні і слабо-

алкогольні напої); ром; сидри; слабоалкогольні напої; спиртні напої.

---

(111) **196803** **(210)** **m 2013 19699**
(151) **10.03.2015** **(220)** **28.10.2013**
(181) **28.10.2023**
(591) рожевий, червоний, синій
(732) **Малиновський Борис Миколайович; вул. Олімпійська, 8 Б, кв. 27, м. Бровари, Київська обл., 07400 (UA)**
(540)

Дивись кольорову копію з оригіналу зображення знака в кінці бюлетеня

(511)

Кл. 35: Реклама; керування справами; ділове адміністрування; канцелярські роботи; агентства комерційного інформування; адміністративне оброблення замовлень на купівлю; аналізування собівартості; аудит комерційної діяльності; аукціонний продаж; бухгалтерський облік; вивчання ринку; визначання громадської думки; випробовування (тестування) психологічне для відбирання працівників; влаштовування виставок на комерційні або рекламні потреби; влаштовування показів мод на рекламні потреби; влаштовування ярмарків на комерційні або рекламні потреби; готування платіжних документів; готування рекламних смуг; демонстрування товарів; ділове досліджування; ділове інформування; ділове оцінювання; ділове розвідування; ділові довідки; допомога в керуванні справами; допомога у комерційному або промисловому керуванні; дорадча допомога в діловому керуванні; досліджування ринкове; економічне прогнозування; експертування на ділову успішність; записування повідомин; збирання інформації до комп'ютерних баз даних; збирання статистичних даних; імпортно-експортні агентства; інвойсування; інтерактивне рекламування через комп'ютерну мережу; керування комп'ютерними файлами; керування справами артистів-виконавців; керування справами в готелях; керування справами у спорті (менеджмент спортивний); комерційна інформація і консультації для споживачів (центри підтримки споживачів); комерційне керування ліцензуванням товарів і послуг для інших; комплектування штату працівників; консультування фахове щодо підприємництва; консультування щодо керування справами; консультування щодо налагоджування справ; консультування щодо штату працівників; макетування реклами (послуги з розміщування рекламних матеріалів); маркетинг; машинописні роботи; множення документів; наймання (орендування) місця на рекламу; наймання (прокат) канцелярських машин і обладдя; наймання (прокат) рекламних матеріалів; наймання (прокат) торговельних автоматів; наймання (прокат) фотокопіювальної техніки; наймання рекламного часу на засобах інформування; написання рекламних текстів; оброблення текстів; оновлювання, коригування та удосконалювання рекламних матеріалів; оформляння вітрин; передплачування газет (посередництво); передплачування телекомунікаційних послуг для інших; поради щодо налагоджування і керування справами; послуги з порівнювання цін; послуги з постачання для інших (закуповування товарів та надавання постачальницьких послуг іншим фірмам); послуги із укладання субдоговорів (комерційна допомога); послуги манекенників для рекламування або сприяння продажеві; послуги секретарів; послуги стенографістів; послуги телефонних відповідачів для відсутніх абонентів; послуги щодо зв'язків з громадськістю; послуги щодо огляду преси; послуги щодо переміщування підприємств (релокація); послуги щодо роздрібного або оптового продажу фармацевтичних, ветеринарних і гігієнічних препаратів та медичних товарів; послуги щодо фотокопіювання; пошук спонсорів; представляння продуктів через засоби комунікації з метою роздрібного продажу; публікування рекламних текстів; радіорекламування; реклама поштою; рекламні агентства; розклеювання (розміщування) афіш, об'яв; розповсюджування зразків; розповсюджування рекламних матеріалів; розсилання поштою рекламних матеріалів; складання звітів про стан рахунків; складання податкових декларацій; служби працевлаштовування; сприяння продажеві (посередництво); створювання рекламних фільмів; телевізійне рекламування; телемаркетинг; упорядковування (систематизування) інформації комп'ютерних баз даних; шукання відомостей (інформації, даних) в комп'ютерних файлах для інших.

Кл. 36: Страхування; фінансова діяльність; кредитно-грошові операції; операції з нерухомістю; агентства вертання боргів; агентства нерухомого майна; аналізування фінансове; банківські операції; банківські послуги на дому за допомогою електронних систем; брокерські послуги на фондовому ринку; взаємні безготівкові (клірингові) розрахунки; визначання вартості ремонту (фінансове оцінювання); випускання дорожніх чеків; випускання кредитних (виплатних) карток; випускання цінних паперів; вкладання коштів; доброчинство фінансове; довгострокове наймання (лізингування) сільськогосподарських ферм; експертування податкове; електронне переказування коштів; житлове керування; житлові контори; зберігання у сейфах; зберігання цінностей; збирання грошових пожертв; збирання коштів до добродійного фонду; збирання наймової плати; інформування про зміни біржового курсу; інформування страхове; інформування фінансове; керування нерухомим майном; керування фінансове; консультування фінансове; консультування щодо страхування; консультування щодо фінансової заборгованості; лізингування (орендування) (довгострокове наймання) нерухомого майна; митне посередництво; морське страхування; надавання позики на виплат (в кредит); надавання

фінансових позик; наймання (орендування) житла (квартир); наймання (орендування) на виплат (в кредит); наймання (орендування) контор (офісів) (нерухомого майна); обмінювання грошей; обслуговування за кредитними (виплатними) картками; оцінювання антикваріату; оцінювання коштовностей; оцінювання марок; оцінювання мистецьких творів; оцінювання нерухомого майна; оцінювання предметів нумізматики; оцінювання фінансове (страхування, банківські операції, нерухоме майно); перевіряння справжності чеків; підзаставні банківські позики; позикові агентства; позичання під заставу; посередництво біржове; посередництво в реалізації вуглецевих кредитів; посередництво у забезпечуванні житлом; посередництво у найманні нерухомого майна; посередницькі послуги щодо акцій та облігацій; посередницькі послуги щодо цінних паперів; послуги за дебетовими картками; послуги ощадних банків; послуги резервних фондів; послуги у поручництві; послуги фахівців із страхування; послуги щодо ліквідування фірм (фінансові); послуги щодо опікунства; послуги щодо пенсійних виплат; страхове посередництво; страхування від нещасних випадків; страхування від пожеж; страхування життя; страхування здоров'я; факторингові операції; фінансове оцінювання вовни; фінансове оцінювання лісу на пні; фінансування; фонди взаємодопомоги.

Кл. 37: Будування; лагодження; встановлювання устаткування; асфальтування; брукування доріг; будівельне ізолювання; будівельне наглядання; будівельні роботи в суднобудуванні; будування портів; будування хвилерізів, молів, дамб; будування ярмаркових рундуків і крамниць; буріння глибоких нафтових та газових свердловин; відновлювання двигунів, повністю зношених або частково зруйнованих; відновлювання машин, устаткування, верстатів, повністю зношених або частково зруйнованих; відновлювання меблів; відновлювання протекторів шин; встановлювання дверей і вікон; встановлювання і лагодження апаратів для кондиціювання повітря; встановлювання і лагодження вантажних підіймачів (ліфтів); встановлювання і лагодження електроприладів; встановлювання і лагодження зрошувальних засобів; встановлювання і лагодження опалювального устаткування; встановлювання і лагодження печей; встановлювання і лагодження пожежної сигналізації; встановлювання і лагодження протикрадіжної сигналізації; встановлювання і лагодження телефонів; встановлювання і лагодження холодильного устаткування; встановлювання кухонного устаткування; встановлювання, технічне доглядання і лагодження комп'ютерів; встановлювання, технічне доглядання і лагодження машин і механізмів; встановлювання, технічне доглядання і лагодження офісної техніки і обладнання; вулканування шин (лагодження); герметизація будівель (споруд); гостріння ножів; дезінфікування; добування копалин; доглядання меблів; змащування транспортних засобів; зносіння будівель; інформування щодо лагодження; інформування щодо споруджування; клепання; консультування щодо будівництва; лагодження взуття; лагодження годинників; лагодження дощових зонтів; лагодження і технічне доглядання кінопроекторів; лагодження меблів; лагодження насосів (помп); лагодження оббивки меблів; лагодження одягу; лагодження парасольок; лагодження секретних замків; лагодження транспортних засобів; лагодження фотоапаратів; ладнання (штопання, латання) одягу; лакування; лискування транспортних засобів; лудіння (поновлювання); миття автомобілів; миття транспортних засобів; мулярство; мурування; наймання (прокат) бульдозерів; наймання (прокат) дорожніх прибиральних машин; наймання (прокат) дренажних насосів; наймання (прокат) екскаваторів; наймання (прокат) кранів (споруджувальної техніки); наймання (прокат) споруджувальної техніки; наймання (прокат) чистильних машин; нищення шкідливих гризунів; нищення шкідників, крім сільськогосподарських; оббивання меблів; обслуговування на станціях транспортних засобів (заправляння пальним і технічне обслуговування); очищання будівель (всередині); очищання будівель (зовні); перезаправляння барвильних картриджів; підводне лагодження; підводне споруджування; покривання штучним снігом; покрівельні роботи; поновлювання одягу; послуги сажотрусів; прання; прання білизни; прання білизни в пральнях; прасування білизни; прасування одягу парою; прибирання вулиць; прокладання і технічне доглядання нафтопроводів; протикорозійне оброблляння; протикорозійне оброблляння транспортних засобів; реставрування музичних інструментів; реставрування творів мистецтва; риштування (встановлювання риштовання); розробляння кар'єрів; свердлування (буріння) свердловин; споруджування; споруджування заводів, фабрик; сухе чищення; теслярські послуги; технічне доглядання і лагодження автомобілів; технічне доглядання і лагодження кімнат-сейфів; технічне доглядання і лагодження літаків; технічне доглядання і лагодження пальників; технічне доглядання і лагодження сейфів; технічне доглядання транспортних засобів; технічне обслуговування басейнів; тинькування; трубопровідні слюсарно-технічні роботи; устатковування і лагодження складів; усування радіозавад в електричному устаткованні; фарбування будівель (всередині і зовні); фарбування і лагодження вивісок; чищення вікон; чищення і лагодження вичиненої шкіри (ременю); чищення і лагодження котлів парових; чищення і лагодження хутра; чищення одягу; чищення оздобленої білизни; чищення пемзою; чищення піском; чищення транспортних засобів; шпалерні роботи.

Кл. 38: Зв'язок; абонентський телеграфний зв'язок; агентства новин (інформаційні агентства); електронна пошта; зв'язок за допомогою волоконних оптичних мереж; зв'язок за допомогою комп'ютерних терміналів; інформування щодо далекого зв'язку (телекомунікації); кабельне телевізійне мовлення; комп'ютерне передавання повідомин і зображень; мовлення бездротове; надавання доступу до світової комп'ютерної

мережі; надавання доступу до баз даних; надавання доступу до форумів в режимі он-лайн; надавання доступу до чатів (форумів для дискусій) в інтернеті; надавання телекомунікаційних каналів для замовляння послуг телемагазинів; надавання телекомунікаційного зв'язку із світовою комп'ютерною мережею; надавання часу доступу до глобальних комп'ютерних мереж; наймання (прокат) апаратури для зв'язку (телекомунікації); наймання (прокат) апаратури для передавання повідомин; наймання (прокат) модемів; наймання (прокат) телефонів; наймання (прокат) факсимільної апаратури; пейджингові послуги (з використанням радіо, телефону або інших засобів електронного зв'язку); передавання вітальних листівок он-лайн; передавання повідомин; передавання телеграм; передавання факсимільне; передавання цифрових файлів; послуги голосової пошти; послуги з телекомунікаційного маршрутування та з'єднування; послуги щодо відеоконференцій; послуги щодо електронних оповіщальних дощок (телекомунікаційні послуги); послуги щодо телеконференцій; радіомовлення; радіотелефонний зв'язок; супутниковий зв'язок; телевізійне мовлення; телеграфний зв'язок; телеграфні послуги; телефонний зв'язок; телефонні послуги.

Кл. 39: Транспорт; пакування (фасування) і зберігання товарів; влаштовування подорожей; автобусне перевозіння; автомобільне перевозіння; баржеве перевозіння; буксирування; буксирування пошкоджених транспортних засобів; влаштовування морських подорожей; водіння транспортних засобів; водне перевозіння; водопостачання; водорозподіляння; доставляння газет; доставляння квітів; доставляння повідомин; доставляння посилок; доставляння товарів; доставляння товарів поштою на замову; екскурсії туристські (оглядання пам'яток); електророзподіляння; енергорозподіляння; завантажувально-розвантажувальні роботи; залізничне перевозіння; запускання супутників для інших; захищене перевозіння коштовностей; зберігання товарів на складах; знімання з мілин суден; інформування про рух транспорту; інформування щодо зберігання (товарів) на складах; інформування щодо перевозіння; керування шлюзами; ламання криги; ліхтерні послуги; логістика транспортна; морське перевозіння; наймання (орендування) гаражів; наймання (орендування) місць на автостоянках; наймання (орендування) складів; наймання (орендування) укритих стоянок для транспортних засобів; наймання (прокат) авіадвигунів; наймання (прокат) автобусів; наймання (прокат) автомобілів; наймання (прокат) водолазних дзвонів; наймання (прокат) водолазних костюмів; наймання (прокат) залізничних вагонів; наймання (прокат) зберігальних вмістищ; наймання (прокат) інвалідних візків; наймання (прокат) коней; наймання (прокат) літальних апаратів; наймання (прокат) морозильних камер; наймання (прокат) пасажирських залізничних транспортних засобів; наймання (прокат) перегонових автомобілів; наймання (прокат) рефрижераторів; наймання (прокат) транспортних засобів; наймання (прокат) холодильників; наймання (прокат) човнів; обгортання товарів; паркування автомобілів; пасажирське перевозіння; перевозіння; перевозіння броньованим транспортом; перевозіння вантажними автомобілями; перевозіння возами (візками); перевозіння і звалювання непотребу (сміття); перевозіння меблів; перевозіння подорожувальників; перевозіння суднами вантажів; переносіння вантажу; підіймання затонулих суден; пілотування; повітряне перевозіння; попереднє замовляння місць для подорожей; попереднє замовляння подорожей; попереднє замовляння транспортних засобів; поромне перевозіння; посередництво в морському перевозінні; посередництво у перевозінні; посередництво у фрахтуванні; послуги водіїв; послуги водно-прогулянкового транспорту; послуги з розливання в пляшки; послуги кур'єрів (посланців) (доставляння повідомин або товарів); послуги таксі; послуги щодо експедування (відправляння) вантажів; послуги щодо перевозіння; послуги щодо рятування майна; проводіння суден (лоцманські послуги); річкове перевозіння; розвантажування вантажів; рятувальні операції (перевозіння); рятування на воді; рятування суден; санітарне перевозіння; супроводжування подорожувальників; сховища для човнів; трамвайне перевозіння; трубопровідне переміщування; фізичне зберігання даних чи документів на електронних носіях; франкування пошти; фрахтування (наймання) суден для перевозіння вантажів.

Кл. 41: Освіта, виховування; забезпечування навчання; розваги (дозвілля, забави); влаштовування спортивних і культурних заходів; атестування (освіта); видавання книжок (видавництва); видавання книжок із бібліотек; викладання; виховування в дошкільних закладах; влаштовування виставок (культурних і навчальних); влаштовування балів; влаштовування видовищ (послуги імпресаріо); влаштовування змагань (навчальних або дозвільних); влаштовування і проводіння з'їздів; влаштовування і проводіння колоквіумів; влаштовування і проводіння конференцій; влаштовування і проводіння концертів; влаштовування і проводіння навчання на практичних семінарах; влаштовування і проводіння семінарів; влаштовування і проводіння симпозіумів; влаштовування конкурсів краси; влаштовування лотерей; влаштовування показів мод з розважальною метою; влаштовування розваг у таборах відпочинку; влаштовування спортивних змагань; гімнастичне навчання; готування публікацій за допомогою електронних настільних видавничих засобів; готування радіо- і телевізійних програм; дозвілля і навчання в клубах; дресирування тварин; дублювання; забезпечування необхідним для гольфа; забезпечування приміщенням для дозвілля, ігор; забезпечування спортивним устаткованням; заочні курси; записування на відеоплівки; ігрові послуги через комп'ютерні мережі; інформування щодо виховування; інформування щодо дозвілля; інформування щодо розваг; каліграфічні

послуги; караоке-послуги; кіностудії; макетування інформаційних матеріалів, крім рекламних; мікрофільмування; монтування відеострічок; музейні послуги (презентації, виставки); мюзик-холи; навчання в академіях; навчання практичне; навчання, зокрема індивідуальне; надавання моделей для художників; надавання незавантажних мережних електронних публікацій; наймання (прокат) аудіоапаратури; наймання (прокат) видовищних декорацій; наймання (прокат) відеокамер; наймання (прокат) відеомагнітофонів; наймання (прокат) відеофільмів; наймання (прокат) звукозаписувачів; наймання (прокат) іграшок; наймання (прокат) ігрового обладнання; наймання (прокат) кінопроекторів і приладдя; наймання (прокат) кінофільмів (фільмів); наймання (прокат) стадіонного обладдя; наймання (прокат) освітлювальної апаратури для театрів та телестудій; наймання (прокат) підводного споряддя; наймання (прокат) радіо- і телевізійних приймачів; наймання (прокат) спортивних майданчиків; наймання (прокат) спортивного споряддя, крім транспортних засобів; наймання (прокат) театральних декорацій; наймання (прокат) тенісних кортів; написання текстів, крім рекламних; нічні клуби; облаштовування дозвілля; орієнтування професійне (поради щодо освіти і навчання); пансіони, школи-інтернати; парки атракціонів; перекладання з мови і на мову жестів; перепідготовляння професійне; планування зустрічей (дозвільних); попереднє замовляння місць на видовища; послуги диск-жокеїв; послуги дискотек; послуги з усного перекладання; послуги звіринців (зоопарків); послуги інструкторів, репетиторів (навчання); послуги казино (азартні ігри); послуги кінозалів (демонстрування кінофільмів); послуги оркестрів; послуги перекладачів; послуги перемісних бібліотек; послуги персональних тренерів (фітнес); послуги спортивних таборів; послуги спортивно-оздоровчих клубів; послуги студій записування; послуги сценаристів; послуги театральних кас (розваги); послуги шкіл (освіта); послуги щодо ігор на гроші; послуги щодо музичного композиціювання; презентації вистав; проводіння фітнес-класів; публікування електронних книжок та журналів в комп'ютерних мережах; публікування текстів, крім рекламних; радіопередачі розважальні; релігійне (духовне) навчання; розважання (послуги артистів); служба новин; створювання видовищ; створювання відеофільмів; створювання музичних творів; створювання фільмів, крім рекламних роликів; субтитрування; театральні вистави; телевізійні передачі розважальні; фізичне виховування; фотографування; фоторепортажі; хронометраж спортивних змагань; цирки.

Кл. 42: Наукові і технологічні послуги та досліджування і розробки, що їх стосуються; послуги промислового аналізування та досліджування; розробляння та проектування комп'ютерної техніки і програмного статку; аналізування використовності нафтових родовищ; аналізування води; аналізування комп'ютерної системи; аналізування почерку (графологія); архітектурне консультування; будівельне проектування; вивчання технічних проектів; випробовування матеріалів; випробовування нафтових свердловин; випробовування текстилю; відновлювання комп'ютерних даних; встановлювання справжності мистецьких творів; геологічне експертування; геологічне розвідування; дизайн в оформлянні інтер'єру; дизайн пакування (послуги); дизайн художній; досліджування в бактеріології; досліджування в біології; досліджування в геології; досліджування в косметології; досліджування в механіці; досліджування в техніці; досліджування в фізиці; досліджування в хімії; досліджування у сфері захисту навколишнього середовища (довкілля); дублювання комп'ютерних програм; експертування науково-технічне; експертування нафтових родовищ; енергоаудит; засівання хмар (щоб спричинити опади); інжиніринг; інсталювання (встановлювання) комп'ютерних програм; калібрування (вимірювання); клінічні випробовування; комп'ютерне програмування; конвертування (перетворювання) даних і комп'ютерних програм (крім фізичного перетворювання); конвертування (перетворювання) даних чи документів з фізичних носіїв на електронні; консультування щодо дизайну веб-сайтів; консультування щодо енергозберігання; консультування щодо інформаційних технологій (IT); консультування щодо програмного статку для комп'ютерів; консультування щодо розробляння та вдосконалювання комп'ютерної техніки; метеорологічне інформування (прогнозування погоди); моделювання одягу; моніторинг комп'ютерних систем з віддаленим доступом; надавання наукової інформації, порад, консультацій щодо зменшення викидів вуглекислого газу; надавання пошукових засобів для інтернету; наймання (прокат) веб-серверів; наймання (прокат) комп'ютерів; наймання (прокат) програмного статку комп'ютерів; наукові досліджування; обслуговування програмного статку комп'ютерів; обслуговування та створювання веб-сайтів для інших; оновлювання програмного статку комп'ютерів; оцифровування документів (сканування); перевіряння щодо роботопридатності транспортних засобів; перевіряння якості; підводне досліджування; планування розвитку міст; послуги із захищання від комп'ютерних вірусів; послуги наукових лабораторій; послуги фахівців з хімії; послуги хостингу; послуги щодо архітектури; проводіння досліджувань і розробляння нових товарів для інших; програмне забезпечення як послуга (SaaS); проектування комп'ютерних систем; промисловий дизайн; розвідування нафти; розміщування комп'ютерних веб-сайтів; розробляння програмного статку комп'ютерів; стилізований промисловий дизайн; топографічне знімання; хімічні аналізи; якісне оцінювання вовни; якісне оцінювання лісу на пні.

Кл. 45: Правничі послуги; послуги щодо охорони майна та людей; персональні та соціальні послуги стосовно задоволення потреб людини, що їх надає третя сторона; відмикання секретних замків; влаштовування зустрічей; влаштовування релігійних зборів; генеалогічне досліджування; де-

тективні (розшукові) агентства; забезпечування охорони авторських прав; консультування щодо безпеки; консультування щодо інтелектуальної власності; ліцензування інтелектуальної власності; ліцензування комп'ютерного програмного статку (правничі послуги); медіація (посередництво) (врегулювання конфліктів); наглядання за дітьми; наглядання за житлом за відсутності мешканців; наймання (прокат) вечірнього одягу; наймання (прокат) вогнегасників; наймання (прокат) засобів пожежної сигналізації; наймання (прокат) одягу; наймання (прокат) сейфів; нічна охорона; оглядання багажу для цілей безпеки; оглядання промислових підприємств для цілей безпеки; опікування домашніми тваринами; особиста охорона; охорона цивільна; планування та влаштовування весільних церемоній; повертання втрачених речей; послуги арбітрів; послуги крематоріїв; послуги пожежників; послуги щодо наглядання за інтелектуальною власністю; послуги щодо позасудового вирішення спорів; послуги щодо судового процесу; послуги щодо усиновлювання; похорони; похоронні контори; пошуки зниклих людей; правниче досліджування; реєстрування доменних імен (правничі послуги); розслідування особистого минулого; складання гороскопів; стеження за охоронною сигналізацією; супроводжування (ескорт); шлюбні агентства.

---

(111) **196804** **(210)** **m 2013 19714**
(151) **10.03.2015** **(220)** **28.10.2013**
(181) **28.10.2023**
(732) **Товариство з обмеженою відповідальністю "НАЦІОНАЛЬНА ГОРІЛЧАНА КОМПАНІЯ"; Смілянське шосе, 8-й кілометр, буд. 2, с. Степанки, Черкаський р-н, Черкаська обл., 19632 (UA)**
БАЯДЕРА МЕНЕДЖМЕНТ ЛІМІТЕД; Карпенісіоу, 30, П.С. 1660, Нікосія, Кіпр (CY)
(540)

(511)
Кл. 35: Реклама; керування справами; ділове адміністрування; маркетингові послуги; канцелярські роботи; агентства комерційного інформування; адміністративне оброблення замовлень на купівлю; аналізування собівартості; керування справами артистів-виконавців; аукціонний продаж; бухгалтерський облік; вивчання ринку; визначання громадської думки; випробовування (тестування) психологічне для відбирання працівників; влаштовування виставок на комерційні або рекламні потреби; послуги телефонних відповідачів для відсутніх абонентів; влаштовування ярмарків на комерційні або рекламні потреби; передплачування газет (посередництво); керування справами в готелях; готування платіжних документів; готування рекламних смуг; демонстрування товарів; ділове досліджування; ділове інформування; ділове оцінювання; ділове розвідування; ділові довідки; множення документів; допомога в керуванні справами; досліджування ринкове; економічне прогнозування; експертування на ділову успішність; записування повідомин; представляння продуктів через засоби комунікації з метою роздрібного продажу; збирання інформації до комп'ютерних баз даних; збирання статистичних даних; складання звітів про стан рахунків; послуги щодо зв'язків з громадськістю; розповсюджування зразків; імпортно-експортні агентства; інвойсування; наймання (прокат) канцелярських машин і обладдя; допомога у комерційному або промисловому керуванні; дорадча допомога в діловому керуванні; комерційне керування ліцензуванням товарів і послуг для інших; керування комп'ютерними файлами; консультування щодо керування справами; поради щодо налагоджування і керування справами; комерційна інформація і консультації для споживачів (центри підтримки споживачів); комплектування штату працівників; упорядковування (систематизування) інформації комп'ютерних баз даних; консультування фахове щодо підприємництва; консультування щодо налагоджування справ; консультування щодо штату працівників; розміщування в одному місці, на користь третіх осіб, товарів 30, 31, 32, 33, 34 класів для зручного їх оглядання та купування; послуги манекенників для рекламування або сприяння продажеві; машинописні роботи; написання рекламних текстів; оброблення текстів; послуги щодо огляду преси; оновлювання, коригування та удосконалювання рекламних матеріалів; оформляння вітрин; перевіряння рахунків (аудит); передплачування телекомунікаційних послуг для інших; послуги щодо переміщування підприємств (релокація); складання податкових декларацій; послуги з розміщування рекламних матеріалів; послуги із укладання субдоговорів (комерційна допомога); послуги з постачання для інших (закуповування товарів та надавання постачальницьких послуг іншим фірмам); послуги секретарів; послуги стенографістів; послуги з порівнювання цін; пошук спонсорів; служби працевлаштовування; публікування рекламних текстів; радіорекламування; реклама поштою; наймання (орендування) місця на рекламу; наймання рекламного часу на засобах інформування; рекламні агентства; наймання (прокат) рекламних матеріалів; розповсюджування рекламних матеріалів; рекламування через комп'ютерну мережу; розклеювання (розміщування) афіш, об'яв; розсилання поштою рекламних матеріалів; сприяння продажеві (посередництво); телевізійне рекламування; наймання (прокат) торговельних автоматів; наймання (прокат) фотокопіювальної техніки; послуги щодо фотокопіювання; шукання відомостей (інформації, даних) в комп'ютерних файлах для інших.

---

(111) **196805** (210) **m 2013 19720**
(151) **10.03.2015** (220) **28.10.2013**
(181) **28.10.2023**
(591) чорний, білий
(732) **Мудрієвський Богдан Степанович; вул. Монюшка, 10/1, м. Тернопіль, 46011 (UA)**
(540)

(511)
Кл. 20: Дитячі ліжка (колиски); кріселка; ліжка; манежі для дітей; матраци; меблі; подушки.
Кл. 24: Білизна для домашнього господарства; білизняні тканини; ковдри; матеріали текстильні; міткаль; мішковина; наволочки (пошивки); наматрацники; накидки на подушки; постільна білизна; простирала (простирадла); пухові ковдри; рушники текстильні; спальні мішки (вкладні-простирадла).
Кл. 25: Бриджі; верхній одяг; взуття; галстуки (краватки); готовий одяг; дитячі штанці (одяг); жилети (камізельки); колготки; комбінації (спідня білизна); комбінезони (одяг); костюми; куртки; майки футбольні спортивні; одяг; пальта; панчохи; піжами; плащі; пуловери; светри; сорочки; спідниці; спортивні трикотажні вироби; сукні; труси; халати; шалі; шапки; шарфи; шкарпетки.

---

(111) **196806** (210) **m 2013 19925**
(151) **10.03.2015** (220) **30.10.2013**
(181) **30.10.2023**
(732) **ЯРЛІС ІНВЕСТМЕНТС ЛТД; Стадіу, 37 А, Аглантзіа, Пі.Сі. 2103, Нікосія, Кіпр (CY)**
(540) **Бастардо Інкерман**
(511)
Кл. 33: Вина десертні червоні.

---

(111) **196807** (210) **m 2013 20024**
(151) **10.03.2015** (220) **31.10.2013**
(181) **31.10.2023**
(591) червоний
(732) **Товариство з обмеженою відповідальністю "Редмонд-Україна"; вул. Хрещатик, 48 Б, м. Київ, 01601 (UA)**
(540)

Дивись кольорову копію з оригіналу зображення знака в кінці бюлетеня

(511)
Кл. 35: Послуги продавців-консультантів щодо професіонального підбору побутової техніки для дому; представляння продуктів через засоби комунікації з метою роздрібного продажу; рекламування; розміщування в одному місці широкого асортименту побутової техніки, в тому числі: мультиварок, яке дозволяє покупцям зручно оглядати та купувати ці товари в спеціалізованих магазинах, магазинах оптової та роздрібної торгівлі, супермаркетах та універмагах, а також з веб-сторінок в мережі інтернет, на яких розміщена інформація щодо вищезазначених товарів.

---

(111) **196808** (210) **m 2013 20114**
(151) **10.03.2015** (220) **01.11.2013**
(181) **01.11.2023**
(591) чорний, білий, червоний, темно-червоний, золотистий, сірий
(732) **Приватне акціонерне товариство "Імперіал Тобакко Продакшн Україна"; вул. Академіка Заболотного, 35, м. Київ, 03026 (UA)**
(540)

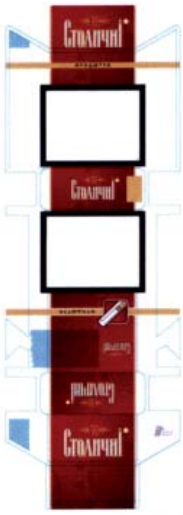

Дивись кольорову копію з оригіналу зображення знака в кінці бюлетеня

(511)
Кл. 34: Тютюн оброблений або необроблений; сигарети (цигарки); сигари; тютюнові вироби; замінники тютюну, крім лікувальних або цілющих; сірники; курильне приладдя.

---

(111) **196809** (210) **m 2013 20117**
(151) **10.03.2015** (220) **01.11.2013**
(181) **01.11.2023**
(732) **Меріотт Уолдвайд Корпорейшн; 10400 Фернвуд Роуд, Бефезда, Меріленд 20817, Сполучені Штати Америки (US)**
(540)

(511)
Кл. 43: Послуги щодо забезпечування харчовими продуктами і напоями, а також тимчасовим житлом; послуги готелів; послуги ресторанів; послуги

щодо готування страв та напоїв і доставляння їх споживачам; послуги барів та коктейльних залів; послуги з розміщування на курортах; послуги, що належать 43 класу, щодо надавання приміщень загального використання для зустрічей, конференцій та виставок; послуги, що належать 43 класу, щодо надавання приміщень для проводіння банкетів та прийомів на честь особливих подій; послуги щодо попереднього замовляння житла в готелях для інших.

---

(111) **196810** **(210)** **m 2013 20118**
(151) **10.03.2015** **(220)** **01.11.2013**
(181) **01.11.2023**
(732) **ЕббВі Інк.;**
1 Ен. Ваукеґан Роуд, Норс Чикаго, IL 60064, Сполучені Штати Америки (US)
(540) MODERIBA
(511)
Кл. 5: Фармацевтичні препарати для лікування гепатиту С.

---

(111) **196811** **(210)** **m 2013 20155**
(151) **10.03.2015** **(220)** **04.11.2013**
(181) **04.11.2023**
(591) синій, зелений
(732) **Михайлів Сергій Миронович;**
просп. Г. Сталінграда, 50, кв. 29, м. Київ, 04213 (UA)
(540)

Дивись кольорову копію з оригіналу зображення знака в кінці бюлетеня

(511)
Кл. 9: Аерометри; актинометри; акумулятори електричні; банки акумуляторів електричних; корпуси електричних акумуляторів; акумулятори електричні до транспортних засобів; акустичні пристрої зв'язку; алідади; альтиметри; амперметри; апаратура, крім лікарської (медичної), для аналізування; анемометри; аноди; анодні батареї; антени; антикатоди; апарати електричні для дистанційного запалювання; апертометри (оптичні); ареометри для кислот (ацидометри) акумуляторні; об'єктиви для астрофотографування; аудіовізуальні навчальні засоби; барометри; батареї для запалювання; батареї електричні; покажчики рівня бензину; бетатрони; блоки пам'яті або мікропроцесори (зінтегровані (інтегральні) схеми); блокноти-комп'ютери; закодовані ідентифікаційні браслети магнітні; ваги (безміни); ваги мостові, ваги-платформи; важелі звукознімачів до програвачів; вакуумметри; варіометри; вентилі соленоїдні (електромагнітні перемикачі); виводи (клеми) (електричні); видання електронні завантажні; вилки, розетки штепсельні тощо (електричні з'єднувачі); вимикачі електричні; вимикачі закриті електричні; вимірювальні давачі; вимірювальні інструменти; вимірювальні прилади; вимірювальні прилади електричні; вимірювальні пристрої; випрямлячі струму; високочастотна апаратура; відгалужувальні коробки електричні; відеоекрани; магнітні стрічки для відеозаписування; пристрої для відеозаписування; лічильники пройденої відстані; лічильники пройденої відстані до транспортних засобів; прилади для вимірювання відстані; візири до фотоапаратів; віскозиметри; покажчики напрямку вітру; віхи (рейки) (геодезичні інструменти); вмикачі (микачі); покажчики рівня води; волоконні оптичні жильники (кабелі); вольтметри; вольтододавальні пристрої; газоаналізатори; газометри (вимірювальні інструменти); газорозрядні трубки електричні, крім світильних; галенітові кристали (детектори); гальванічні батареї; гальванічні елементи; гальванометри; геліографи; геодезичні інструменти та прилади; гігрометри; гідролокатори (сонари); гідрометри; табель-годинники (часореєструвальні пристрої); стрічки для чищення головок записувальних і відтворювальних; головні процесові блоки (процесори); голограми; очищальні пристрої для грамплатівок, звукозаписових дисків; далеміри (телеметри); декомпресійні камери; денсиметри; денситометри; детектори; детектори диму; джукбокси (дисководи з автоматичною заміною дисків до комп'ютерів); дзвоники сполохової сигналізації; дзеркала для контрольно-оглядових робіт; дзеркала оптичні; динамометри; дискети; диски магнітні; диски оптичні; дисководи до комп'ютерів; апаратура для дистанційного керування; електричне устаткування для дистанційного керування виробничими процесами; електродинамічна апаратура для дистанційного керування залізничними стрілками; електродинамічна апаратура для дистанційного керування сигналами; дистанційні переривники; дистилювальні апарати на наукові потреби; дифракційні мікроскопи; діагностичні апарати нелікарські (немедичні); діапроектори (слайдові (прозіркові) проектори); діафрагми (мембрани) (акустичні); діафрагми для дослідницької апаратури; дозатори (дозувальні пристрої); дрібні вимірювальні інструменти; дріт плавкий (топкий) з металевих сплавів (стопів); екрани фотографічні; експонометри; електрифіковані шини для монтування точкових джерел світла; електричні дверні дзвоники; електричні кабелепроводи (жильникопроводи); електричні огорожі; матеріали для електричних провідників (проводів, кабелів, жильників); покажчики електровтрат; електромагнітні навитки (котушки); електронні етикетки (налички) до товарів; електронні кишенькові перекладачі; електронні олівці (елементи дисплеїв); електронні оповіщальні дошки; епідіаскопи; ергометри; замки електричні; запобіжники від перенапруги; запобіжники плавкі (топкі); збалансовувальні пристрої; звукові сигнальні пристрої; звуковідтворювальна апаратура; звукозаписові диски, грамплатівки; звукозаписові

носії; звукозаписові плівки; звукозаписувальна апаратура; звукопередавальні апарати; звукопроводи; землемірні (топографічні) інструменти; з'єднувальні затискачі електричні; з'єднувальні коробки електричні; з'єднувачі (обладдя для обробляння інформації); з'єднувачі електричних ліній; з'єднувачі електричні; з'єднувачі лінійні електричні; зонди на наукові потреби; зондувальні апарати і машини; зчитувачі (обладдя для обробляння інформації); зчитувачі знаків оптичні; зчитувачі штрихових кодів; інвертори електричні; індикатори (покажчики або реєстратори) тиску; індикатори нахилу (інклінометри, клінометри); інтерфейси до комп'ютерів; пристрої для обробляння інформації; іонізатори, крім призначених для обробляння повітря або води; іскрогасники; кабелі (жильники) електричні; муфти з'єднувальні до електричних кабелів (жильників); кабелі (жильники) коаксіальні; калібри; калібрувальні кільця; капілярні трубки; каркаси електричних навиток (котушок); кодові магнітні картки; касетні програвачі (плеєри); касові апарати; автоматичні касові машини (банкомати); катоди; катодні протикорозійні пристрої; автомати для продавання квитків; килимки під комп'ютерні мишки; переливальні пристрої для кисню; кислотні гідрометри; покажчики кількості; кінокамери (камери кінознімальні); ковпачки захисні до штепсельних розеток; кодувальники магнітні; колектори електричні; компакт-диски (зчитна пам'ять); компаратори; блоки пам'яті комп'ютера; комп'ютери; програмний статок комп'ютерів (записаний); комп'ютерні периферійні пристрої; комп'ютерні програми (завантажний програмний статок); комп'ютерні програми записані; комп'ютерні програми оперативного обслуговування (записані); комутаційні (перемикальні) електричні апарати; конденсатори електричні; конденсори оптичні; контакти електричні; космографічні прилади; крокоміри; кутовимірювальні інструменти; лаги (вимірювальні інструменти); лазери, крім лікарських (медичних); лактоденсиметри; лактометри; ліхтарі сигнальні (спалахові, блимкі); ліхтарі фотографічні; ліхтарі, лампи оптичні; лічильники; лічильні диски; логарифмічні лінійки; лотліні (троси до зондів); магніти; комп'ютерні пристрої для магнітних стрічок; пристрої для записування на магнітну стрічку; магнітні носії інформації; магнітні проводи; магнітні стрічки; манометри; математичні інструменти; машини і прилади для випробовування матеріалів; металодетектори промислові або військові; метеорологічні інструменти та прилади; метри (вимірювальні інструменти); метрономи; механічні вивіски; мишки комп'ютерні (обладдя для обробляння інформації); мікрометри; мікрометричні гвинти до оптичних приладів та інструментів; мікропроцесори; мікротоми; мірні ланцюги (геодезичні); монітори (комп'ютерні програми); монітори (комп'ютерні складники); морські глибиноміри; морські прилади сигнальні; музичні автомати передплатні; навитки (котушки) електричні; навитки (котушки) індуктивності; навігаційні прилади до транспортних засобів (бортові комп'ютери); навігаційні прилади і інструменти; напівпровідники; нарізеві (різьбові) калібри; наснажувальні пристрої для акумуляторів; неонові лампи; нитки розпізнавальні до електричних проводів; нівеліри; нівелювальні прилади та інструменти; ноніуси; носії інформації оптичні; ноутбуки (портативні комп'ютери); лічильники обертів; обмежувачі електричні; оболонки для електричних кабелів (жильників); овоскопи; озонатори; октанти; омметри; опір електричний; оптичні прилади і інструменти; баласти до освітлювальних пристроїв; регулятори освітлювання (електричні); особисті засоби протиаварійного захисту; осцилографи; контрольно-вимірювальні прилади до парових котлів; переговорна апаратура (внутрішня); переговорні трубки; передавачі далекого зв'язку (телекомунікації); передавачі електронних сигналів; передоплатні механізми для апаратів; передоплатні механізми для телевізорів; перемикальні щити; перемикачі; перемотувачі фотографічні; переривники електричні; перетворювачі електричні; перетворювачі струму; перетворювачі інтерфейсу; перетворювачі електричних сигналів; електричні термоперетворювачі; електричні перетворювачі вологості; перископи; персональні стереопрогравачі; пірометри; планіметри; планшети (геодезичні інструменти); пластини акумуляторні; плати до інтегральних схем; плати схем друкових (друкованих); плівки зекспоновані; плотери; прилади для аналізування повітря; пожежні ударні пристрої (бияки); поземники (прилади для визначання горизонтальності) (ватерпаси); поливальні протипожежні системи; поляриметри; посилювальні лампи електронні; посилювачі; прилади навігаційні до системи глобального позиціонування; провідники електричні; проводи електричні; проводи телефонні; проводка електрична; проекційні апарати; проекційні екрани; прозірки (слайди); протизавадні пристрої електричні; протикрадіжні запобіжні пристрої електричні; протикрадіжні попереджальні пристрої; протипожежні покриви; пульти керування електричні; пускові кабелі (жильники) до моторів; радари; радіолампи (вакуумні); радіологічні апарати промислові; радіологічні екрани промислові; радіопейджери (апарати особового радіовиклику); радіопередавачі далекого зв'язку (телекомунікації); радіотелеграфні станції; радіотелефонні станції; радіощогли; рації переносні; регулівні прилади електричні; регулятори напруги до транспортних засобів; регулятори числа обертів до програвачів; редуктори (електричні); рейсмуси; реле електричні; реостати; реторти; тримачі реторт; рефрактометри; рефрактори; розмагнічувальні пристрої для магнітних стрічок; розпізнавальні жили електричних проводів; розпізнавальні картки магнітні; розподільчі пульти електричні; розподільчі шафи електричні; розподільчі щити електричні;

розсувні калібри; ртутні поземники (ватерпаси); світловоди волоконні (оптичні); світлокопіювальні апарати; світлопроменеві діоди (LED); світлопроменеві електронні покажчики; світлофільтри фотографічні; світлофори (сигнальні пристрої); секстанти; сигналізатори в тумані, крім вибухових; сигналізатори пожежні; сигналізація світлова або механічна; сигнальні дзвоники електричні; сигнальні ліхтарі; сигнальні пристрої; сигнальні щити світиві або механічні; сканери (обладдя для оброблення інформації); скло з електропровідним покривом; сонячні батареї; спектрографи; спектроскопи; спиртові поземники (ватерпаси); спиртометри; спідометри (покажчики швидкості); спостерігальна апаратура електрична; спостерігальні прилади; стробоскопи; супутникові навігаційні пристрої; сферометри; схеми друкові (друковані); схеми зінтегровані (інтегральні); схеми зінтегровані (інтегральні) безкорпусні; регулятори апаратури для освітлювання сцени; таксометри; тахометри; телескопи; телефонні передавачі; температурні індикатори; температурні індикаторні наклейки, крім призначених на лікарські (медичні) потреби; теодоліти; теплорегулівні пристрої; термоелектронні лампи; термоелектронні трубки; термометри, крім лікарських (медичних); термостати; термостати до транспортних засобів; тискоміри; тископоказувальні затички до вентилів; тоталізатори; точні вимірювальні прилади; транзистори (електроніка); транспондери; транспортири (вимірювальні інструменти); попереджальні трикутники для несправних транспортних засобів; трансформатори електричні; трансформатори підвищувальні; триноги (штативи) до фотоапаратів; тріоди; трубки піто; урометри; файли зображувальні завантажні; факсимільні апарати; фізичні апарати і прилади; фільтри для ультрафіолетового проміння (фотографія); флеш-накопичувачі USB; флуоресцентні екрани; фотоелементи; фотозатвори; спускові механізми фотозатворів; фотометри; касети на фотоплатівки; фототелеграфні апарати; хімічні апарати і інструменти; хроматографи лабораторні; прилади для реєстрування часу; часові вимикачі автоматичні, крім годинникових; прискорювачі частинок; частотоміри; чашки петрі; шумоміри; якорі електричні.

Кл. 42: Аналізування води; аналізування комп'ютерної системи; аналізування почерку (графологія); послуги щодо архітектури; архітектурне консультування; досліджування в бактеріології; будівельне проектування; вивчання технічних проектів; випробовування матеріалів; випробовування текстилю; геологічне експертування; геологічне розвідування; досліджування в геології; дизайн в оформлянні інтер'єру; дизайн пакування (послуги); дизайн промисловий; дизайн художній; досліджування у сфері захисту довкілля; досліджування підводне; дублювання комп'ютерних програм; експертування науково-технічне; експертування нафтових родовищ; енергоаудит; консультування щодо енергозберігання; послуги із захищання від комп'ютерних вірусів; знімання топографічне; інжиніринг; інсталювання (встановлювання) комп'ютерних програм; калібрування (вимірювання); наймання (прокат) програмного статку комп'ютерів; наймання (прокат) комп'ютерів; обслуговування програмного статку комп'ютерів; оновлювання програмного статку комп'ютерів; розробляння програмного статку комп'ютерів; консультування щодо розробляння та вдосконалювання комп'ютерної техніки; комп'ютерне програмування; відновлювання комп'ютерних даних; проектування комп'ютерних систем; конвертування (перетворювання) даних і комп'ютерних програм (крім фізичного перетворювання); конвертування (перетворювання) даних чи документів з фізичних носіїв на електронні; консультування щодо дизайну веб-сайтів; консультування щодо інформаційних технологій (IT); консультування щодо програмного статку для комп'ютерів; досліджування в косметології; метеорологічне інформування; досліджування в механіці; моніторинг комп'ютерних систем з віддаленим доступом; надавання наукової інформації, порад, консультацій щодо зменшення викидів вуглекислого газу; надавання пошукових засобів для інтернету; наймання (прокат) веб-серверів; наукові досліджування; обслуговування та створювання веб-сайтів для інших; оцифровування документів (сканування); планування розвитку міст; проводіння досліджувань і розробляння нових товарів для інших; програмне забезпечення як послуга (SaaS); розміщування комп'ютерних веб-сайтів; стилізований промисловий дизайн; досліджування в техніці; перевіряння щодо роботопридатності транспортних засобів; досліджування в фізиці; досліджування в хімії; послуги фахівців з хімії; перевіряння якості.

---

(111) 196812 **(210) m 2013 20183**
(151) 10.03.2015 **(220) 04.11.2013**
(181) 04.11.2023
(732) Товариство з обмеженою відповідальністю "КАРПАТОЛ";
вул. Кіквідзе, 25 А, кв. 11, м. Київ, 103, 01103 (UA)
(540) **КАРПАТОЛ**
(511)
Кл. 1: Поверхнево-активні речовини; емульгатори; диспергатори нафти.

---

(111) 196813 **(210) m 2013 20235**
(151) 10.03.2015 **(220) 04.11.2013**
(181) 04.11.2023
(732) Кравченко Андрій Маркович;
вул. Льва Толстого, 8, кв. 7, м. Київ, 01004 (UA)
Кравченко Марк Михайлович;
вул. Льва Толстого, 8, кв. 7, м. Київ, 01004 (UA)

(540)

ГЕРМЕС

(511)

Кл. 41: Викладання; виховування; влаштовування змагань (навчальних або дозвільних); влаштовування спортивних змагань; гімнастичне навчання; забезпечування спортивним устаткованням; послуги інструкторів, репетиторів (навчання); інформування щодо виховування; послуги спортивно-оздоровчих клубів; навчання практичне; навчання, зокрема індивідуальне; наймання (прокат) стадіонного обладдя; перепідготовляння професійне; послуги персональних тренерів (фітнес); послуги шкіл (освіта); проводіння фітнес-класів; професійне орієнтування (поради щодо освіти і навчання); наймання (прокат) спортивного споряддя, крім транспортних засобів; наймання (прокат) спортивних майданчиків; послуги спортивних таборів; створювання видовищ; фізичне виховування; хронометраж спортивних змагань.

---

(111) **196814** (210) **m 2013 20328**
(151) **10.03.2015** (220) **05.11.2013**
(181) **05.11.2023**
(591) блакитний, синій, золотистий, білий, чорний, жовтогарячий
(732) **ФІЛІП МОРРІС ПРОДАКТС С.А.; Ке Жанрено 3, 2000 Невшатель, Швейцарія (CH)**
(540)

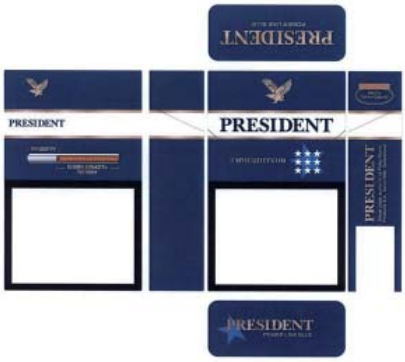

Дивись кольорову копію з оригіналу зображення знака в кінці бюлетеня

(511)

Кл. 34: Тютюн, необроблений чи оброблений; тютюнові вироби, включаючи: сигари, сигарети (цигарки), сигарили, тютюн для самостійного скручування цигарок, люльковий тютюн, жуйний тютюн, тютюн для нюхання, кретек; снус; замінники тютюну, крім лікувальних; курильне приладдя, включаючи: сигаретний (цигарковий) папір та гільзи, фільтри (цідила) сигаретні, вмістини на тютюнові вироби, сигаретниці (цигарниці) та попільниці, люльки курильні, кишенькові пристрої для скручування цигарок, запальнички; сірники.

---

(111) **196815** (210) **m 2013 20334**
(151) **10.03.2015** (220) **05.11.2013**
(181) **05.11.2023**
(732) **ЕДЕЛЬВАЙСС ГМБХ унд КО. КГ; Оберштдорфер Штрассе 7, 87435 Кемптен, Німеччина (DE)**
(540)

MONTAVER

(511)

Кл. 29: Сири.

---

(111) **196816** (210) **m 2013 20344**
(151) **10.03.2015** (220) **05.11.2013**
(181) **05.11.2023**
(732) **Біосайнс Лтд; офіс 21, 8 Шепард Маркет, Лондон, ДаблЮ-1Джей7ДжейУай, Велика Британія (GB)**
(540)

Кветікал

(511)

Кл. 5: Фармацевтичні препарати; біологічно активні добавки; анальгетики (знеболювачі, знеболювальні засоби); анестетики (знечулювачі, знечулівні засоби); антибіотики; протимікробні препарати (антисептики); бадьорівники (тонізівники); бактерицидні засоби; бактерійні препарати на лікарські (медичні) та ветеринарні потреби; бальзами лікувальні; бальзамічні препарати на лікарські потреби; білкові харчові продукти на лікарські потреби; біологічні препарати на лікарські потреби; бронхорозширювальні препарати; вакцини; вітамінно-мінеральні комплекси на лікарські потреби; вітамінні напої на лікарські потреби; гелі на фармацевтичні потреби; гомеопатичні препарати; гормони на лікарські потреби; дієтичні речовини на лікарські потреби; дієтичні харчові продукти і напої лікарські; добавки до кормів лікарські; еліксири на фармацевтичні потреби; препарати для відновлювання сексуальної активності; вітамінні препарати; препарати від геморою; засоби від головного болю; лікарські (медичні) засоби від закрепів (запорів); заспокійливі препарати; засоби від болю в серці; імуностимулятори на лікарські потреби; імунобіологічні препарати на лікарські потреби; імуномоделюючі препарати на лікарські потреби; капсули на ліки; краплі на лікарські потреби; кровоочищальні засоби; кровоспиняльні препарати; ліки для людини; лікувальні препарати; лікувальні напої (мікстури); лікувальні олії; лікувальні настої і настоянки; лініменти (рідкі мазі); льодяники лікувальні; магнезія на фармацевтичні потреби; мазі на фармацевтичні потреби; мінеральні харчові добавки; пігулки (пілюлі) на фармацевтичні потреби; поживні добавки на лікарські потреби; препарати з мікроелементами, що належать до 5 класу; препарати з мікроорганізмами на лікарські потреби; препарати для лікування і профілактики різних захворювань; препарати для профілактики і лікування розладів, порушень метаболічних процесів головного мозку; препарати для профілактики приступів стенокардії; препарати для знижування рівня цукру у крові; препарати

для знижування рівня кров'яного тиску; препарати, що поліпшують роботу серця; противірусні препарати; протигрибкові препарати; протигарячкові засоби; протипаразитні препарати; протисечогінні (антидіуретичні) препарати, протипухлинні препарати; розчини для ін'єкцій; седативні лікувальні засоби; спазмолітики; судинорозширювальні засоби; сиропи на фармацевтичні потреби; свічки на фармацевтичні потреби; снотворні засоби; субстанції для виготовляння фармацевтичних препаратів; таблетки на фармацевтичні потреби; транквілізатори; фармацевтичні препарати для комплексної терапії при інфекційних захворюваннях; фармацевтичні препарати для лікування цукрового діабету; фармацевтичні препарати для лікування застуди; ферментні препарати на лікарські потреби; хіміко-фармацевтичні препарати; хімічні препарати на лікарські потреби; цукерки лікувальні; антипсихотичні препарати, протипаркінсонічні, протисудомні, протиепілептичні засоби, що впливають на центральну нервову систему; фармацевтичні препарати жарознижуючої, протизапальної дії; гормони, їх аналоги та антигормональні лікарські засоби, статеві гормони на лікарські потреби; лікарські засоби на основі жіночих статевих гормонів.

---

(111) 196817 **(210) m 2013 20547**
(151) 10.03.2015 **(220) 08.11.2013**
(181) 08.11.2023
(732) Шапіро Михайло Ванадієвич;
вул. Фрунзе, 1, кв. 15, м. Харків, 61002 (UA)
(540)

Готові домашні роботи

(511)

Кл. 35: Реклама; керування справами; ділове адміністрування; канцелярські роботи; пошук інвесторів, розробляння бізнес-ідей, стартапів; агентства комерційного інформування; адміністративне оброблення замовлень на купівлю; аналізування собівартості; керування справами артистів-виконавців; аукціонний продаж; бухгалтерський облік; вивчання ринку; визначання громадської думки; випробовування (тестування) психологічне для відбирання працівників; влаштовування виставок на комерційні або рекламні потреби; послуги телефонних відповідачів для відсутніх абонентів; влаштовування ярмарків на комерційні або рекламні потреби; передплачування газет (посередництво); керування справами в готелях; демонстрування товарів; ділове досліджування; ділове інформування; ділове оцінювання; ділове розвідування; довідки ділові; множення документів; допомога в керуванні справами; досліджування ринкове; економічне прогнозування; експертування на ділову успішність; записування повідомин; представляння продуктів через засоби комунікації з метою роздрібного продажу; збирання інформації до комп'ютерних баз даних; збирання статистичних даних; складання звітів про стан рахунків; послуги щодо зв'язків з громадськістю; розповсюджування зразків; імпортно-експортні агентства; інвойсування; інтерактивне рекламування через комп'ютерну мережу; наймання (прокат) канцелярських машин і обладдя; допомога у комерційному або промисловому керуванні; дорадча допомога в діловому керуванні; комерційне керування ліцензуванням товарів і послуг для інших; керування комп'ютерними файлами; консультування щодо керування справами; поради щодо налагоджування і керування справами; керування справами у спорті (менеджмент спортивний); комерційна інформація і консультації для споживачів (центри підтримки споживачів); комплектування штату працівників; упорядковування (систематизування) інформації комп'ютерних баз даних; консультування фахове щодо підприємництва; консультування щодо налагоджування справ; консультування щодо штату працівників; макетування реклами; послуги манекенників для рекламування або сприяння продажеві; маркетинг; машинописні роботи; написання рекламних текстів; оброблення текстів; послуги щодо огляду преси; оновлювання, коригування та удосконалювання рекламних матеріалів; оформляння вітрин; аудит комерційної діяльності; передплачування телекомунікаційних послуг для інших; готування платіжних документів; складання податкових декларацій; влаштовування показів мод на рекламні потреби; послуги з порівнювання цін; послуги з постачання для інших (закуповування товарів та надавання постачальницьких послуг іншим фірмам); послуги з розміщування рекламних матеріалів; послуги із укладання субдоговорів (комерційна допомога); послуги секретарів; послуги стенографістів; послуги щодо переміщування підприємств (релокація); послуги щодо фотокопіювання; пошук спонсорів; служби працевлаштовування; публікування рекламних текстів; радіорекламування; реклама поштою; наймання (орендування) місця на рекламу; наймання рекламного часу на засобах інформування; рекламні агентства; наймання (прокат) рекламних матеріалів; розповсюджування рекламних матеріалів; готування рекламних смуг; створювання рекламних фільмів; розклеювання (розміщування) афіш, об'яв; розсилання поштою рекламних матеріалів; сприяння продажеві (посередництво); телевізійне рекламування; телемаркетинг; наймання (прокат) торговельних автоматів; наймання (прокат) фотокопіювальної техніки; шукання відомостей (інформації, даних) в комп'ютерних файлах для інших; франчайзинг, керування справами та бізнесом, рекламування в мережі інтернет товарів 16 класів (крім друкованої продукції) та послуг 35, 42 класів - всі вищезазначені послуги не пов'язані з введенням в цивільний оборот друкованої продукції.

Кл. 42: Наукові і технологічні послуги та досліджування і розробки, що їх стосуються; послуги промислового аналізування та досліджування; розробляння та проектування комп'ютерної техніки і програмного статку; аналізування використовності нафтових родовищ; аналізування води; аналізування комп'ютерної системи; аналізування почерку (гра-

фологія); послуги щодо архітектури; архітектурне консультування; досліджування в бактеріології; досліджування в біології; будівельне проектування; вивчання технічних проектів; випробовування матеріалів; випробовування текстилю; встановлювання справжності мистецьких творів; геологічне експертування; геологічне розвідування; досліджування в геології; дизайн в оформлянні інтер'єру; досліджування у сфері захисту навколишнього середовища (довкілля); досліджування підводне; дублювання комп'ютерних програм; експертування науково-технічне; експертування нафтових родовищ; консультування щодо енергозберігання; засівання хмар (щоб спричинити опади); послуги із захищання від комп'ютерних вірусів; знімання топографічне; інжиніринг; інсталювання (встановлювання) комп'ютерних програм; калібрування (вимірювання); наймання (прокат) програмного статку комп'ютерів; наймання (прокат) комп'ютерів; обслуговування програмного статку комп'ютерів; оновлювання програмного статку комп'ютерів; розробляння програмного статку комп'ютерів; консультування щодо розробляння та вдосконалювання комп'ютерної техніки; комп'ютерне програмування; відновлювання комп'ютерних даних; проектування комп'ютерних систем; конвертування (перетворювання) даних і комп'ютерних програм (крім фізичного перетворювання); конвертування (перетворювання) даних чи документів з фізичних носіїв на електронні; консультування щодо програмного статку для комп'ютерів; досліджування в косметології; метеорологічне інформування; досліджування в механіці; моделювання одягу; моніторинг комп'ютерних систем з віддаленим доступом; надавання наукової інформації, порад, консультацій щодо зменшення викидів вуглекислого газу; наймання (прокат) веб-серверів; розвідування нафти; випробовування нафтових свердловин; оцифровування документів (сканування); якісне оцінювання вовни; якісне оцінювання лісу на пні; планування розвитку міст; послуги наукових лабораторій; проводіння досліджувань і розробляння нових товарів для інших; досліджування в техніці; перевіряння щодо роботопридатності транспортних засобів; досліджування в фізиці; хімічні аналізи; досліджування в хімії; послуги фахівців з хімії; перевіряння якості.

---

(111) 196818 **(210) m 2013 20548**
(151) 10.03.2015 **(220) 08.11.2013**
(181) 08.11.2023
(732) Шапіро Михайло Ванадієвич;
вул. Фрунзе, 1, кв. 15, м. Харків, 61002 (UA)
(540) Готовые домашние работы
(511)
Кл. 35: Реклама; керування справами; ділове адміністрування; канцелярські роботи; пошук інвесторів, розробляння бізнес-ідей, стартапів; агентства комерційного інформування; адміністративне оброблення замовлень на купівлю; аналізування собівартості; керування справами артистів-виконавців; аукціонний продаж; бухгалтерський облік; вивчання ринку; визначання громадської думки; випробовування (тестування) психологічне для відбирання працівників; влаштовування виставок на комерційні або рекламні потреби; послуги телефонних відповідачів для відсутніх абонентів; влаштовування ярмарків на комерційні або рекламні потреби; передплачування газет (посередництво); керування справами в готелях; демонстрування товарів; ділове досліджування; ділове інформування; ділове оцінювання; ділове розвідування; довідки ділові; множення документів; допомога в керуванні справами; досліджування ринкове; економічне прогнозування; експертування на ділову успішність; записування повідомин; представляння продуктів через засоби комунікації з метою роздрібного продажу; збирання інформації до комп'ютерних баз даних; збирання статистичних даних; складання звітів про стан рахунків; послуги щодо зв'язків з громадськістю; розповсюджування зразків; імпортно-експортні агентства; інвойсування; інтерактивне рекламування через комп'ютерну мережу; наймання (прокат) канцелярських машин і обладдя; допомога у комерційному або промисловому керуванні; дорадча допомога в діловому керуванні; комерційне керування ліцензуванням товарів і послуг для інших; керування комп'ютерними файлами; консультування щодо керування справами; поради щодо налагоджування і керування справами; керування справами у спорті (менеджмент спортивний); комерційна інформація і консультації для споживачів (центри підтримки споживачів); комплектування штату працівників; упорядковування (систематизування) інформації комп'ютерних баз даних; консультування фахове щодо підприємництва; консультування щодо налагоджування справ; консультування щодо штату працівників; макетування реклами; послуги манекенників для рекламування або сприяння продажеві; маркетинг; машинописні роботи; написання рекламних текстів; оброблення текстів; послуги щодо огляду преси; оновлювання, коригування та удосконалювання рекламних матеріалів; оформляння вітрин; аудит комерційної діяльності; передплачування телекомунікаційних послуг для інших; готування платіжних документів; складання податкових декларацій; влаштовування показів мод на рекламні потреби; послуги з порівнювання цін; послуги з постачання для інших (закуповування товарів та надавання постачальницьких послуг іншим фірмам); послуги з розміщування рекламних матеріалів; послуги із укладання субдоговорів (комерційна допомога); послуги секретарів; послуги стенографістів; послуги щодо переміщування підприємств (релокація); послуги щодо фотокопіювання; пошук спонсорів; служби працевлаштовування; публікування рекламних текстів; радіорекламування; реклама поштою; наймання (орендування) місця на рекламу; наймання рекламного часу на засобах

інформування; рекламні агентства; наймання (прокат) рекламних матеріалів; розповсюджування рекламних матеріалів; готування рекламних смуг; створювання рекламних фільмів; розклеювання (розміщування) афіш, об'яв; розсилання поштою рекламних матеріалів; сприяння продажеві (посередництво); телевізійне рекламування; телемаркетинг; наймання (прокат) торговельних автоматів; наймання (прокат) фотокопіювальної техніки; шукання відомостей (інформації, даних) в комп'ютерних файлах для інших; франчайзинг, керування справами та бізнесом, рекламування в мережі інтернет товарів 16 класу (крім друкованої продукції) та послуг 35, 42 класів - всі вищезазначені послуги не пов'язані з введенням в цивільний оборот друкованої продукції.

Кл. 42: Наукові і технологічні послуги та досліджування і розробки, що їх стосуються; послуги промислового аналізування та досліджування; розробляння та проектування комп'ютерної техніки і програмного статку; аналізування використовності нафтових родовищ; аналізування води; аналізування комп'ютерної системи; аналізування почерку (графологія); послуги щодо архітектури; архітектурне консультування; досліджування в бактеріології; досліджування в біології; будівельне проектування; вивчання технічних проектів; випробовування матеріалів; випробовування текстилю; встановлювання справжності мистецьких творів; геологічне експертування; геологічне розвідування; досліджування в геології; дизайн в оформлянні інтер'єру; досліджування у сфері захисту навколишнього середовища (довкілля); досліджування підводне; дублювання комп'ютерних програм; експертування науково-технічне; експертування нафтових родовищ; консультування щодо енергозберігання; засівання хмар (щоб спричинити опади); послуги із захищання від комп'ютерних вірусів; знімання топографічне; інжиніринг; інсталювання (встановлювання) комп'ютерних програм; калібрування (вимірювання); наймання (прокат) програмного статку комп'ютерів; наймання (прокат) комп'ютерів; обслуговування програмного статку комп'ютерів; оновлювання програмного статку комп'ютерів; розробляння програмного статку комп'ютерів; консультування щодо розробляння та вдосконалювання комп'ютерної техніки; комп'ютерне програмування; відновлювання комп'ютерних даних; проектування комп'ютерних систем; конвертування (перетворювання) даних і комп'ютерних програм (крім фізичного перетворювання); конвертування (перетворювання) даних чи документів з фізичних носіїв на електронні; консультування щодо програмного статку для комп'ютерів; досліджування в косметології; метеорологічне інформування; досліджування в механіці; моделювання одягу; моніторинг комп'ютерних систем з віддаленим доступом; надавання наукової інформації, порад, консультацій щодо зменшення викидів вуглекислого газу; наймання (прокат) веб-серверів; розвідування нафти; випробовування нафтових свердловин; оцифровування документів (сканування); якісне оцінювання вовни; якісне оцінювання лісу на пні; планування розвитку міст; послуги наукових лабораторій; проводіння досліджувань і розробляння нових товарів для інших; досліджування в техніці; перевіряння щодо роботопридатності транспортних засобів; досліджування в фізиці; хімічні аналізи; досліджування в хімії; послуги фахівців з хімії; перевіряння якості.

---

(111) 196819 **(210) m 2013 20557**
(151) 10.03.2015 **(220) 08.11.2013**
(181) 08.11.2023
(591) бежевий, зелений
(732) КНОРР-НЕРМІТТЕЛЬ АКТІЕНГЕЗЕЛЬШАФТ; Банхофштрассе 19, Таінген 8240, Швейцарія (CH)
(540)

Дивись кольорову копію з оригіналу зображення знака в кінці бюлетеня

(511)

Кл. 29: М'ясні екстракти; супи та бульйони, в тому числі пастові бульйони та гранульовані бульйони; заморожені, засушені та скуховарені фрукти та овочі, швидкорозчинні супи, сухі супові концентрати та заморожені супи; продукти, в тому числі: бульйонні кубики, пасти та гранули; соусний мікс, що належить до 29 класу; пюре, що належать до 29 класу, в тому числі томатне пюре; пасти, що належать до 29 класу, в тому числі томатна паста та пасти з трав; солонощі; закусочні харчові продукти, в тому числі швидкого приготування, що належать до 29 класу; напівфабрикати (харчові продукти), що належать до 29 класу; скуховарені та консервовані харчові продукти; охолоджені та заморожені готові страви, що належать до 29 класу; готові скуховарені страви та швидкорозчинні страви.

Кл. 30: Кондитерська глазур; гарніри до супів, а саме: грінки до супів, сухарики до супів, трави та поєднання цих гарнірів; запашники та приправи, в тому числі в формі сухого порошку та пасти; маринади; пасти, що належать до 30 класу; соусний мікс, що належить до 30 класу; гострі закуски (taco shells); коржі кукурудзяні та вермішель; рис; макаронні вироби, в тому числі з наповнювачами, що належать до 30 класу; креке-

ри; поппадоми; соуси, що належать до 30 класу, в тому числі: заморожені, сирі та сухі; сушені соусні суміші; охолоджені та заморожені готові страви, що належать до 30 класу; закуски, що належать до 30 класу, в тому числі швидкого приготування; готові до використання суміші для приготування страв та соусів, що належать до 30 класу; напівфабрикати, що належать до 30 класу; страви з рису та картоплі; сушені, скуховарені та консервовані харчові продукти, що належать до 30 класу; готові страви та страви швидкого приготування.

Кл. 36: Фінансова діяльність; кредитно-грошові операції; послуги інвестиційного фонду.

Кл. 41: Забезпечування навчання в галузі стійкого сільського господарства.

---

(111) **196820** **(210)** **m 2013 20573**
(151) **10.03.2015** **(220)** **08.11.2013**
(181) **08.11.2023**
(732) **Немерюк Олексій Миколайович;**
вул. Треньова, 5, кв. 52, м. Донецьк, 83004 (UA)
(540) PRESTIGE OF CRIMEA
(511)
Кл. 33: Алкогольні напої (крім пива); бренді; коньяки - всі вищезазначені товари виготовлені з кримських виноматеріалів.

---

(111) **196821** **(210)** **m 2013 20676**
(151) **10.03.2015** **(220)** **11.11.2013**
(181) **11.11.2023**
(591) зелений, жовтий, червоний, білий
(732) **Дочірнє підприємство "Кондитерська корпорація "Рошен";**
вул. Електриків, 26/9, м. Київ, 04176 (UA)
(540)

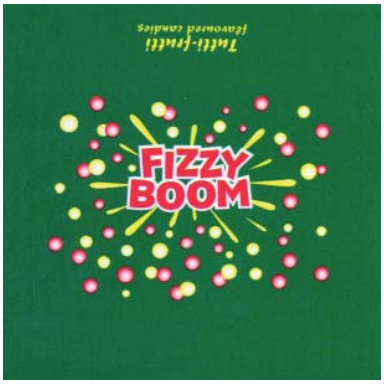

Дивись кольорову копію з оригіналу зображення знака в кінці бюлетеня

(511)
Кл. 30: Карамелі (цукерки); цукерки.

---

(111) **196822** **(210)** **m 2013 20681**
(151) **10.03.2015** **(220)** **11.11.2013**
(181) **11.11.2023**
(732) **Скрипчук Андрій Леонтійович;**
вул. Бандери, 47, кв. 127, м. Червоноград, Львівська обл., 80100 (UA)
(540)

(511)
Кл. 25: Панчішні вироби; колготки; шкарпетки - всі вищезазначені товари, виготовлені з екологічно чистих матеріалів.

---

(111) **196823** **(210)** **m 2013 20697**
(151) **10.03.2015** **(220)** **11.11.2013**
(181) **11.11.2023**
(732) **Мурманов В'ячеслав Маркозович;**
вул. Каманіна, 22, м. Одеса, 65062 (UA)
(540)

(511)
Кл. 35: Агентства комерційного інформування; адміністративне оброблення замовлень на купівлю; аналізування собівартості; аукціонний продаж; бухгалтерський облік; вивчання ринку; визначання громадської думки; випробовування (тестування) психологічне для відбирання працівників; послуги телефонних відповідачів для відсутніх абонентів; влаштовування виставок на комерційні або рекламні потреби; влаштовування ярмарків на комерційні або рекламні потреби; демонстрування товарів; ділове досліджування; ділове інформування; ділове оцінювання; ділове розвідування; ділові довідки; допомога в керуванні справами; досліджування ринкове; економічне прогнозування; експертування на ділову успішність; записування повідомин; збирання інформації до комп'ютерних баз даних; збирання статистичних даних; складання звітів про стан рахунків; послуги щодо зв'язків з громадськістю; імпортно-експортні агентства; інвойсування; інтерактивне рекламування через комп'ютерну мережу; наймання (прокат) канцелярських машин і обладдя; допомога у комерційному або промисловому керуванні; дорадча допомога в діловому керуванні; керування комп'ютерними файлами; консультування щодо керування справами; поради щодо налагоджування і керування справами; керування справами артистів-виконавців; керування справами в готелях; керування справами у спорті (менеджмент спортивний); комерційна інформація і консультації для споживачів (центри підтримки споживачів); комерційне керування ліцензуванням товарів і послуг для інших; комплектування штату працівників; консультування фахове щодо підприємництва; консультування щодо налагоджування справ; консультування щодо штату працівників; макетування реклами (послуги з розміщування

рекламних матеріалів); послуги манекенників для рекламування або сприяння продажеві; маркетинг; машинописні роботи; множення документів; написання рекламних текстів; обробляння текстів; послуги щодо огляду преси; оновлювання, коригування та удосконалювання рекламних матеріалів; оформляння вітрин; перевіряння рахунків (аудит); передплачування газет (посередництво); передплачування телекомунікаційних послуг для інших; складання податкових декларацій; влаштовування показів мод на рекламні потреби; послуги з порівнювання цін; послуги з постачання для інших (закуповування товарів та надавання постачальницьких послуг іншим фірмам); послуги із укладання субдоговорів (комерційна допомога); послуги секретарів; послуги стенографістів; послуги щодо переміщування підприємств (релокація); послуги щодо фотокопіювання; пошук спонсорів; служби працевлаштовування; представляння продуктів через засоби комунікації з метою роздрібного продажу; публікування рекламних текстів; радіорекламування; реклама поштою; наймання (орендування) місця на рекламу; наймання рекламного часу на засобах інформування; рекламні агентства; наймання (прокат) рекламних матеріалів; готування рекламних смуг; створювання рекламних фільмів; рекламування; розклеювання (розміщування) афіш, об'яв; розповсюджування зразків; розповсюджування рекламних матеріалів; розсилання поштою рекламних матеріалів; сприяння продажеві (посередництво); телевізійне рекламування; телемаркетинг; наймання (прокат) торговельних автоматів; упорядковування (систематизування) інформації комп'ютерних баз даних; наймання (прокат) фотокопіювальної техніки; шукання відомостей (інформації, даних) в комп'ютерних файлах для інших.

Кл. 36: Посередницькі послуги щодо акцій та облігацій; аналізування фінансове; банківські операції; банківські послуги на дому за допомогою електронних систем; агентства вертання боргів; взаємні безготівкові (клірингові) розрахунки; визначання вартості ремонту (фінансове оцінювання); випускання дорожніх чеків; випускання кредитних (виплатних) карток; випускання цінних паперів; вкладання коштів; послуги за дебетовими картками; доброчинство фінансове; експертування податкове; наймання (орендування) житла (квартир); житлове керування; житлові контори; страхування життя; посередництво у забезпечуванні житлом; зберігання цінностей; збирання грошових пожертв; збирання коштів до добродійного фонду; збирання наймової плати; страхування здоров'я; інформування про зміни біржового курсу; інформування страхове; інформування фінансове; керування фінансове; консультування фінансове; консультування щодо страхування; наймання (орендування) контор (офісів) (нерухомого майна); електронне переказування коштів; обслуговування за кредитними (виплатними) картками; лізингування (орендування) (довгострокове наймання) нерухомого майна; послуги щодо ліквідування фірм (фінансові); агентства нерухомого майна; керування нерухомим майном; митне посередництво; морське страхування; надавання позики на виплат (в кредит); наймання (орендування) на виплат (в кредит); посередництво у найманні нерухомого майна; страхування від нещасних випадків; обмінювання грошей; послуги щодо опікунства; оцінювання антикваріату; фінансове оцінювання вовни; оцінювання коштовностей; фінансове оцінювання лісу на пні; оцінювання марок; оцінювання мистецьких творів; оцінювання нерухомого майна; оцінювання предметів нумізматики; оцінювання фінансове (страхування, банківські операції, нерухоме майно); послуги щодо пенсійних виплат; перевіряння справжності чеків; підзаставні банківські позики; страхування від пожеж; надавання фінансових позик; позикові агентства; позичання під заставу; послуги у поручництві; посередництво біржове; посередництво в реалізації вуглецевих кредитів; послуги ощадних банків; послуги резервних фондів; зберігання у сейфах; страхове посередництво; страхування; послуги фахівців із страхування; факторингові операції; довгострокове наймання (лізингування) сільськогосподарських ферм; фінансування; фонди взаємодопомоги; посередницькі послуги щодо цінних паперів.

Кл. 37: Технічне доглядання і лагодження автомобілів; асфальтування; перезаправляння барвильних картриджів; прасування білизни; брукування доріг; будівельне ізолювання; будівельне нагляданння; будівельні роботи в суднобудуванні; очищання будівель (зовні); герметизація будівель (споруд); будування хвилерізів, молів, дамб; будування ярмаркових рундуків і крамниць; наймання (прокат) бульдозерів; буріння глибоких нафтових та газових свердловин; встановлювання і лагодження вантажних підіймачів (ліфтів); лагодження взуття; фарбування і лагодження вивісок; відновлювання двигунів, повністю зношених або частково зруйнованих; відновлювання машин, устаткування, верстатів, повністю зношених або частково зруйнованих; відновлювання меблів; відновлювання протекторів шин; встановлювання дверей і вікон; вулканування шин (лагодження); лагодження годинників; гостріння ножів; дезінфікування; добування копалин; наймання (прокат) дорожніх прибиральних машин; наймання (прокат) екскаваторів; встановлювання і лагодження електроприладів; лагодження секретних замків; змащування транспортних засобів; зносіння будівель; лагодження дощових зонтів; встановлювання і лагодження зрошувальних засобів; інформування щодо лагодження; інформування щодо споруджування; технічне доглядання і лагодження кімнат-сейфів; лагодження і технічне доглядання кінопроекторів; клепання; встановлювання, технічне доглядання і лагодження комп'ютерів; консультування щодо будівництва; чищення і лагодження котлів парових; наймання (прокат)

кранів (споруджувальної техніки); встановлювання кухонного устаткування; лагодження підводне; ладнання (штопання, латання) одягу; лакування; лискування транспортних засобів; технічне доглядання і лагодження літаків; лудіння (поновлювання); встановлювання, технічне доглядання і лагодження машин і механізмів; доглядання меблів; лагодження меблів; миття автомобілів; миття транспортних засобів; реставрування музичних інструментів; мулярство; мурування; лагодження насосів (помп); прокладання і технічне доглядання нафтопроводів; нищення шкідливих гризунів; нищення шкідників, крім сільськогосподарських; оббивання меблів; лагодження оббивки меблів; обслуговування на станціях транспортних засобів (заправляння пальним і технічне обслуговування); лагодження одягу; чищення одягу; чищення оздобленої білизни; встановлювання і лагодження опалювального устаткування; встановлювання, технічне доглядання і лагодження офісної техніки і обладнання; очищання будівель (всередині); технічне доглядання і лагодження пальників; лагодження парасольок; встановлювання і лагодження печей; підводне споруджування; встановлювання і лагодження апаратів для кондиціювання повітря; встановлювання і лагодження пожежної сигналізації; покривання штучним снігом; покрівельні роботи; поновлювання одягу; будування портів; послуги сажотрусів; прання; прання білизни; прання білизни в пральнях; прасування одягу парою; прибирання вулиць; протикорозійне оброблення; протикорозійне оброблення транспортних засобів; встановлювання і лагодження протикрадіжної сигналізації; усування радіозавад в електричному устаткованні; реставрування творів мистецтва; риштування (встановлювання риштовання); розробляння кар'єрів; свердлування (буріння) свердловин; технічне доглядання і лагодження сейфів; устатковування і лагодження складів; наймання (прокат) споруджувальної техніки; споруджування; споруджування заводів, фабрик; сухе чищення; встановлювання і лагодження телефонів; теслярські послуги; технічне доглядання транспортних засобів; технічне обслуговування басейнів; тинькування; лагодження транспортних засобів; чищення транспортних засобів; трубопровідні слюсарно-технічні роботи; фарбування будівель (всередині і зовні); лагодження фотоапаратів; встановлювання і лагодження холодильного устаткування; чищення і лагодження хутра; наймання (прокат) чистильних машин; чищення вікон; чищення пемзою; чищення піском; чищення і лагодження вичиненої шкіри (ременю); шпалерні роботи.

---

(111) **196824** **(210)** **m 2013 20744**
(151) **10.03.2015** **(220)** **11.11.2013**
(181) **11.11.2023**
(732) **Товариство з обмеженою відповідальністю "Центр Сімейної Стоматології"; вул. Інститутська, 24/7, кв. 118, м. Київ, 01021 (UA)**

(540)

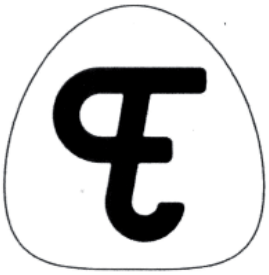

(511)

Кл. 35: Реклама; керування справами; ділове адміністрування; канцелярські роботи; сприяння продажеві (посередництво); аукціонний продаж; демонстрування товарів; адміністративне оброблення замовлень на купівлю; представляння продуктів через засоби комунікації з метою роздрібного продажу; комерційна інформація і консультації для споживачів (центри підтримки споживачів); оновлювання, коригування та удосконалювання рекламних матеріалів; влаштовування виставок на комерційні або рекламні потреби; реклама поштою; розповсюджування рекламних матеріалів; рекламування через комп'ютерну мережу; розповсюджування зразків; розсилання поштою рекламних матеріалів; телевізійне рекламування; послуги щодо фотокопіювання; влаштовування ярмарків на комерційні або рекламні потреби.

Кл. 44: Лікарські (медичні) послуги; ветеринарні послуги; гігієнічне та косметичне обслуговування людей чи тварин; послуги в землеробстві, плодівництві та лісівництві; ароматерапія; вживляння волосся; послуги візажиста; зуболікування; лазні громадські; лазні турецькі; лікарні; лікарні приватні; лікарська (медична) допомога; послуги щодо манікюру; масаж; перукарні; пластична хірургія; салони краси; санітарне обслуговування; послуги саун; послуги соляріїв; татуювання; послуги телемедицини.

---

(111) **196825** **(210)** **m 2013 20745**
(151) **10.03.2015** **(220)** **11.11.2013**
(181) **11.11.2023**
(732) **Шаповаленко Олексій Сергійович; вул. Маршала Бірюзова, 64 А, м. Полтава, 36007 (UA)**

(540)

(511)

Кл. 3: Парфумерні вироби; парфуми; ефірні олії; косметика; мускус (парфуми); обкурювальні препарати (парфуми); одеколони; олії для парфумів; олії косметичні; олії туалетні; туалетна вода.

---

(111) 196826 **(210) m 2013 20833**
(151) 10.03.2015 **(220) 12.11.2013**
(181) 12.11.2023
(732) Петраш Володимир Вікентійович;
вул. Білоріченська, 7, кв. 2, м. Дніпропетровськ, 49035 (UA)
(540)

(511)
Кл. 3: Вибілювальні препарати та інші речовини для прання; чистильні, лискувальні, знежирювальні та абразивні препарати; мило; парфуми, ефірні олії, косметика, лосьйони для волосся; зубні порошки і пасти; аерозолі для освіжання подиху; бальзами, крім лікарських (медичних); благовонні палички; вата косметична; ватні диски косметичні; ватні палички косметичні; ватні подушечки косметичні; ватні ролики косметичні; ватні тампони косметичні; візерунки перевідні косметичні; гелі для умивання; гелі для душу; гелі для інтимної гігієни; дезінфікувальне мило; дезодорувальне мило; дезодоранти для людей або тварин; депіляторні препарати (для видалення волосся); кондиціонери для прання; косметичні набори; косметичні препарати; лосьйони косметичні; мийні засоби, крім промислових і лікарських; молочко очищальне туалетне; м'якшівники тканин для прання; ополіскувачі для прання; паперові пензлики для підмальовування очей; парфумерно-косметичні гігієнічні препарати; препарати для ароматизації повітря; препарати для гоління; препарати з алое вера на косметичні потреби; речі туалету; саше (сухі запашники) для духмянення білизни; серветки, просочені косметичними лосьйонами; серветки вологі косметичні; спонжики косметичні; суміші духмяні (пахощі); тампони (туалетні); тонік косметичний; шампуні.
Кл. 5: Фармацевтичні та ветеринарні препарати; гігієнічні препарати на лікарські (медичні) потреби; дієтичні продукти і речовини на лікарські (медичні) та ветеринарні потреби, дитяче харчування; дієтичні добавки для людей і тварин; пластири, перев'язувальні матеріали; матеріали для пломбування зубів і виготовляння зубних виліпків; дезінфікувальні засоби; препарати для нищення паразитів і шкідників; фунгіциди, гербіциди; бавовняна тканина на лікарські (медичні) потреби; бандажі менструальні (місячкові); безмікробна (асептична) вата; вата лікарська (медична); ватні палички гігієнічні на лікарські (медичні) потреби; вбиральна вата (гігроскопічна); гігієнічні вкладки для трусів; вушні палички гігієнічні на лікарські (медичні) потреби; гігієнічні ватні ролики на лікарські (медичні) потреби; гігієнічні рушники, серветки; гігієнічні панталони, труси; гігієнічні прокладки; гігієнічні тампони; дезінфікувальні засоби на гігієнічні потреби; дезодоранти для одягу та тканин; дитячі підгузки (трусики); дитячі гігієнічні серветки вологі; дитячі пелюшки (підгузки); лікувальна косметика; менструальні (місячкові) труси; менструальні (місячкові) прокладки; менструальні тампони; очищальні препарати для повітря; палички сірчані (дезінфікувальні); панталони вбиральні (абсорбувальні) для хворих на нетримання; пелюшки для хворих на нетримання; підгузки (труси) для хворих на нетримання; підгузки (пелюшки) для домашніх тварин; препарати для дезодорування повітря; примочки для очей; серветки гігієнічні вологі.

---

(111) 196827 **(210) m 2013 20839**
(151) 10.03.2015 **(220) 12.11.2013**
(181) 12.11.2023
(732) Ніппон Клоужєр Ко., Лтд.;
18-1, Хігасі-Готанда 2-тьомє, Сінагава-ку, Токіо, Японія (JP)
(540)

(511)
Кл. 6: Промислові вмістища металеві для пакування; металеві кришки і ковпачки (для промислових пакувальних контейнерів).

---

(111) 196828 **(210) m 2013 20860**
(151) 10.03.2015 **(220) 13.11.2013**
(181) 13.11.2023
(732) Товариство з обмеженою відповідальністю "ТОРГОВИЙ ДІМ "ОМЕГА-КИЇВ";
вул. Кропивницького, 18, м. Київ, 01004 (UA)
(540)

(511)
Кл. 35: Реклама; керування справами; ділове адміністрування; канцелярські роботи; аналізування собівартості; аукціонний продаж; бухгалтерський облік; вивчання ринку; визначання громадської думки; влаштовування виставок на комерційні або рекламні потреби; влаштовування ярмарків на комерційні або рекламні потреби; демонстрування товарів; ділове досліджування; ділове інформування; ділове оцінювання; ділове розвідування; ділові довідки; множення

документів; допомога в керуванні справами; досліджування ринкове; економічне прогнозування; експертування на ділову успішність; записування повідомин; представляння продуктів через засоби комунікації з метою роздрібного продажу; збирання інформації до комп'ютерних баз даних; збирання статистичних даних; складання звітів про стан рахунків; послуги щодо зв'язків з громадськістю; розповсюджування зразків; інтерактивне рекламування через комп'ютерну мережу; наймання (прокат) канцелярських машин і обладдя; допомога у комерційному або промисловому керуванні; дорадча допомога в діловому керуванні; комерційне керування ліцензуванням товарів і послуг для інших; керування комп'ютерними файлами; консультування щодо керування справами; поради щодо налагоджування і керування справами; комерційна інформація і консультації для споживачів (центри підтримки споживачів); комплектування штату працівників; упорядковування (систематизування) інформації комп'ютерних баз даних; консультування фахове щодо підприємництва; консультування щодо налагоджування справ; маркетинг; написання рекламних текстів; оновлювання, коригування та удосконалювання рекламних матеріалів; оформляння вітрин; аудит комерційної діяльності; послуги з порівнювання цін; послуги з постачання для інших (закуповування товарів та надавання постачальницьких послуг іншим фірмам); послуги з розміщування рекламних матеріалів; публікування рекламних текстів; радіорекламування; реклама поштою; наймання (орендування) місця на рекламу; наймання рекламного часу на засобах інформування; рекламні агентства; наймання (прокат) рекламних матеріалів; розповсюджування рекламних матеріалів; готування рекламних смуг; створювання рекламних фільмів; розклеювання (розміщування) афіш, об'яв; розсилання поштою рекламних матеріалів; сприяння продажеві (посередництво); телевізійне рекламування; наймання (прокат) торговельних автоматів; розміщування в одному місці, на користь іншим особам, товарів, яке дозволяє покупцям зручно оглядати та купувати ці товари за загальними каталогами цих товарів або у магазинах оптової та роздрібної торгівлі; послуги щодо роздрібного або оптового продажу фармацевтичних і гігієнічних препаратів та медичних товарів.

Кл. 44: Лікарські (медичні) послуги; гігієнічне та косметичне обслуговування людей; акушерська допомога; ароматерапія; послуги банку крові; послуги диспансерів; доглядання хворих; послуги щодо запліднювання в штучних умовах; салони краси; лікарні; приватні лікарні; лікарська (медична) допомога; масаж; наймання (прокат) медичного обладдя; пластична хірургія; послуги поліклінік; послуги психологів; послуги соляріїв; терапевтичні послуги; фармацевтичне консультування; фармацевтичні послуги з виготовляння ліків за рецептами; фізіотерапія; хіропрактика; центри здоров'я; послуги щодо штучного запліднювання; послуги альтернативної медицини; послуги щодо виправляння дефектів мови; консультування щодо здоров'я.

---

(111) 196829 **(210) m 2013 20861**
(151) 10.03.2015 **(220) 13.11.2013**
(181) 13.11.2023
(732) Товариство з обмеженою відповідальністю "ТОРГОВИЙ ДІМ "ОМЕГА-КИЇВ";
вул. Кропивницького, 18, м. Київ, 01004 (UA)
(540)

Омега·Київ
клініка гінекології та урології

(511)

Кл. 35: Реклама; керування справами; ділове адміністрування; канцелярські роботи; аналізування собівартості; аукціонний продаж; бухгалтерський облік; вивчання ринку; визначання громадської думки; влаштовування виставок на комерційні або рекламні потреби; влаштовування ярмарків на комерційні або рекламні потреби; демонстрування товарів; ділове досліджування; ділове інформування; ділове оцінювання; ділове розвідування; ділові довідки; множення документів; допомога в керуванні справами; досліджування ринкове; економічне прогнозування; експертування на ділову успішність; записування повідомин; представляння продуктів через засоби комунікації з метою роздрібного продажу; збирання інформації до комп'ютерних баз даних; збирання статистичних даних; складання звітів про стан рахунків; послуги щодо зв'язків з громадськістю; розповсюджування зразків; інтерактивне рекламування через комп'ютерну мережу; наймання (прокат) канцелярських машин і обладдя; допомога у комерційному або промисловому керуванні; дорадча допомога в діловому керуванні; комерційне керування ліцензуванням товарів і послуг для інших; керування комп'ютерними файлами; консультування щодо керування справами; поради щодо налагоджування і керування справами; комерційна інформація і консультації для споживачів (центри підтримки споживачів); комплектування штату працівників; упорядковування (систематизування) інформації комп'ютерних баз даних; консультування фахове щодо підприємництва; консультування щодо налагоджування справ; маркетинг; написання рекламних текстів; оновлювання, коригування та удосконалювання рекламних матеріалів; оформляння вітрин; аудит комерційної діяльності; послуги з порівнювання цін; послуги з постачання для інших (закуповування товарів та надавання постачальницьких послуг іншим фірмам); послуги з розміщування рекламних матеріалів; публікування рекламних текстів; радіорекламування; реклама поштою; наймання (орендування) місця на рекламу; наймання рекламного часу на засобах інформування;

рекламні агентства; наймання (прокат) рекламних матеріалів; розповсюджування рекламних матеріалів; готування рекламних смуг; створювання рекламних фільмів; розклеювання (розміщування) афіш, об'яв; розсилання поштою рекламних матеріалів; сприяння продажеві (посередництво); телевізійне рекламування; наймання (прокат) торговельних автоматів; розміщування в одному місці, на користь іншим особам, товарів, яке дозволяє покупцям зручно оглядати та купувати ці товари за загальними каталогами цих товарів або у магазинах оптової та роздрібної торгівлі; послуги щодо роздрібного або оптового продажу фармацевтичних і гігієнічних препаратів та медичних товарів.

Кл. 44: Лікарські (медичні) послуги; гігієнічне та косметичне обслуговування людей; акушерська допомога; ароматерапія; послуги банку крові; послуги диспансерів; доглядання хворих; послуги щодо запліднювання в штучних умовах; салони краси; лікарні; приватні лікарні; лікарська (медична) допомога; масаж; наймання (прокат) медичного обладдя; пластична хірургія; послуги поліклінік; послуги психологів; послуги соляріїв; терапевтичні послуги; фармацевтичне консультування; фармацевтичні послуги з виготовлення ліків за рецептами; фізіотерапія; хіропрактика; центри здоров'я; послуги щодо штучного запліднювання; послуги альтернативної медицини; послуги щодо виправляння дефектів мови; консультування щодо здоров'я.

---

(111) 196830 **(210) m 2013 20862**
(151) 10.03.2015 **(220) 13.11.2013**
(181) 13.11.2023
(732) Товариство з обмеженою відповідальністю "ТОРГОВИЙ ДІМ "ОМЕГА-КИЇВ";
вул. Кропивницького, 18, м. Київ, 01004 (UA)
(540)

Омега·Київ
діагностичний центр

(511)

Кл. 35: Реклама; керування справами; ділове адміністрування; канцелярські роботи; аналізування собівартості; аукціонний продаж; бухгалтерський облік; вивчання ринку; визначання громадської думки; влаштовування виставок на комерційні або рекламні потреби; влаштовування ярмарків на комерційні або рекламні потреби; демонстрування товарів; ділове досліджування; ділове інформування; ділове оцінювання; ділове розвідування; ділові довідки; множення документів; допомога в керуванні справами; досліджування ринкове; економічне прогнозування; експертування на ділову успішність; записування повідомин; представляння продуктів через засоби комунікації з метою роздрібного продажу; збирання інформації до комп'ютерних баз даних; збирання статистичних даних; складання звітів про стан рахунків; послуги щодо зв'язків з громадськістю; розповсюджування зразків; інтерактивне рекламування через комп'ютерну мережу; наймання (прокат) канцелярських машин і обладдя; допомога у комерційному або промисловому керуванні; дорадча допомога в діловому керуванні; комерційне керування ліцензуванням товарів і послуг для інших; керування комп'ютерними файлами; консультування щодо керування справами; поради щодо налагоджування і керування справами; комерційна інформація і консультації для споживачів (центри підтримки споживачів); комплектування штату працівників; упорядковування (систематизування) інформації комп'ютерних баз даних; консультування фахове щодо підприємництва; консультування щодо налагоджування справ; маркетинг; написання рекламних текстів; оновлювання, коригування та удосконалювання рекламних матеріалів; оформляння вітрин; аудит комерційної діяльності; послуги з порівнювання цін; послуги з постачання для інших (закуповування товарів та надавання постачальницьких послуг іншим фірмам); послуги з розміщування рекламних матеріалів; публікування рекламних текстів; радіорекламування; реклама поштою; наймання (орендування) місця на рекламу; наймання рекламного часу на засобах інформування; рекламні агентства; наймання (прокат) рекламних матеріалів; розповсюджування рекламних матеріалів; готування рекламних смуг; створювання рекламних фільмів; розклеювання (розміщування) афіш, об'яв; розсилання поштою рекламних матеріалів; сприяння продажеві (посередництво); телевізійне рекламування; наймання (прокат) торговельних автоматів; розміщування в одному місці, на користь іншим особам, товарів, яке дозволяє покупцям зручно оглядати та купувати ці товари за загальними каталогами цих товарів або у магазинах оптової та роздрібної торгівлі; послуги щодо роздрібного або оптового продажу фармацевтичних і гігієнічних препаратів та медичних товарів.

Кл. 44: Лікарські (медичні) послуги; гігієнічне та косметичне обслуговування людей; акушерська допомога; ароматерапія; послуги банку крові; послуги диспансерів; доглядання хворих; послуги щодо запліднювання в штучних умовах; салони краси; лікарні; приватні лікарні; лікарська (медична) допомога; масаж; наймання (прокат) медичного обладдя; пластична хірургія; послуги поліклінік; послуги психологів; послуги соляріїв; терапевтичні послуги; фармацевтичне консультування; фармацевтичні послуги з виготовлення ліків за рецептами; фізіотерапія; хіропрактика; центри здоров'я; послуги щодо штучного запліднювання; послуги альтернативної медицини; послуги щодо виправляння дефектів мови; консультування щодо здоров'я.

---

(111) 196831 **(210) m 2013 20928**
(151) 10.03.2015 **(220) 13.11.2013**
(181) 13.11.2023

(732) **Товариство з обмеженою відповідальністю "ІСТЕРН БЕВЕРІДЖ ТРЕЙДІНГ"; вул. Київська, 6 В, м. Вишневе, Київська обл., 08132 (UA)**

(540) **ЛОНГБЕРІ**

(511)
Кл. 33: Коктейлі; алкогольні напої, що містять фрукти.

---

(111) **196832** (210) **m 2013 20929**
(151) **10.03.2015** (220) **13.11.2013**
(181) **13.11.2023**
(732) **Товариство з обмеженою відповідальністю "ІСТЕРН БЕВЕРІДЖ ТРЕЙДІНГ"; вул. Київська, 6 В, м. Вишневе, Київська обл., 08132 (UA)**

(540) **LONGBERRY**

(511)
Кл. 33: Коктейлі; алкогольні напої, що містять фрукти.

---

(111) **196833** (210) **m 2013 20971**
(151) **10.03.2015** (220) **14.11.2013**
(181) **14.11.2023**
(591) червоний, білий, чорний, жовтий, темно-жовтий
(732) **Демешко Павло Леонідович; вул. Лісна, 3, м. Новоград-Волинський, Житомирська обл., 11700 (UA)**

(540)

Дивись кольорову копію з оригіналу зображення знака в кінці бюлетеня

(511)
Кл. 35: Представляння продуктів через засоби комунікації з метою роздрібного продажу; сприяння продажеві (посередництво); розміщування в одному місці, на користь іншим особам, продуктів харчування, яке дає змогу покупцям зручно оглядати і купувати ці товари.

---

(111) **196834** (210) **m 2013 21139**
(151) **10.03.2015** (220) **15.11.2013**
(181) **15.11.2023**
(591) оранжевий, чорний
(732) **Александре Коняєв; 68-20 Гротон стріт, Форєст Хілс, НЮ 11375, Сполучені Штати Америки (US)**

(540)

Дивись кольорову копію з оригіналу зображення знака в кінці бюлетеня

(511)
Кл. 12: Звукові сигнали до транспортних засобів; звукові попереджальні пристрої до велосипедів, мотоциклів; протикрадіжні пристрої до транспортних засобів; протикрадіжні сигнальні пристрої до транспортних засобів; сигнальні пристрої заднього ходу до транспортних засобів.

---

(111) **196835** (210) **m 2013 21155**
(151) **10.03.2015** (220) **15.11.2013**
(181) **15.11.2023**
(732) **Чегринець Віктор Григорович; вул. Палубна, 9/1, кв. 73, м. Одеса, 65010 (UA)**

(540) **АПТЕКА ОПТИМАЛЬНИХ ПРОПОЗИЦІЙ**

(511)
Кл. 35: Адміністративне оброблення замовлень на купівлю; вивчання ринку; влаштовування виставок на комерційні або рекламні потреби; влаштовування ярмарків на комерційні або рекламні потреби; демонстрування товарів; розповсюджування зразків; імпортно-експортні агентства; послуги із укладання субдоговорів (комерційна допомога); послуги з постачання для інших (закуповування ліків і фармацевтичних препаратів та надавання постачальницьких послуг іншим фірмам); інтерактивне рекламування через комп'ютерну мережу; представляння продуктів через засоби комунікації з метою роздрібного продажу; радіорекламування; реклама поштою; наймання рекламного часу на засобах інформування; розповсюджування рекламних матеріалів; телемаркетинг; рекламування; сприяння продажеві ліків, медичних препаратів та медичного обладнання (посередництво).

---

(111) **196836** (210) **m 2013 21264**
(151) **10.03.2015** (220) **18.11.2013**
(181) **18.11.2023**
(732) **Костирко Сергій Олександрович; просп. Героїв Сталінграда, 24, кв. 129, м. Київ, 04210 (UA)**

(540) **cornerstone**

(511)
Кл. 37: Будування; лагодження; встановлювання устаткування; технічне доглядання і лагодження автомобілів; асфальтування; перезаправляння барвильних картриджів; брукування доріг; будівельні роботи в суднобудуванні; очищання будівель (зовні); герметизація будівель (споруд); будування хвилерізів, молів, дамб; будування ярмаркових рундуків і крамниць; наймання (прокат) бульдозерів; буріння глибоких нафтових та газових свердловин; встановлювання і лагодження вантажних підіймачів (ліфтів); ла-

годження взуття; фарбування і лагодження вивісок; відновлювання двигунів, повністю зношених або частково зруйнованих; відновлювання машин, устаткування, верстатів, повністю зношених або частково зруйнованих; відновлювання меблів; відновлювання протекторів шин; встановлювання дверей і вікон; вулканування шин (лагодження); лагодження годинників; гостріння ножів; дезінфікування; добування копалин; наймання (прокат) дорожніх прибиральних машин; наймання (прокат) екскаваторів; встановлювання і лагодження електроприладів; лагодження секретних замків; змащування транспортних засобів; зносіння будівель; лагодження дощових зонтів; встановлювання і лагодження зрошувальних засобів; ізолювання будівельне; інформування щодо лагодження; інформування щодо споруджування; технічне доглядання і лагодження кімнат-сейфів; лагодження і технічне доглядання кінопроекторів; клепання; встановлювання, технічне доглядання і лагодження комп'ютерів; консультування щодо будівництва; чищення і лагодження котлів парових; наймання (прокат) кранів (споруджувальної техніки); встановлювання кухонного устаткування; лагодження підводне; ладнання (штопання, латання) одягу; лакування; лискування транспортних засобів; технічне доглядання і лагодження літаків; лудіння (поновлювання); встановлювання, технічне доглядання і лагодження машин і механізмів; доглядання меблів; лагодження меблів; миття автомобілів; миття транспортних засобів; реставрування музичних інструментів; мулярство; мурування; наглядання будівельне; лагодження насосів (помп); прокладання і технічне доглядання нафтопроводів; нищення шкідливих гризунів; нищення шкідників, крім сільськогосподарських; оббивання меблів; лагодження оббивки меблів; обслуговування на станціях транспортних засобів (заправляння пальним і технічне обслуговування); лагодження одягу; чищення одягу; чищення оздобленої білизни; встановлювання і лагодження опалювального устаткування; встановлювання, технічне доглядання і лагодження офісної техніки і обладнання; очищання будівель (всередині); технічне доглядання і лагодження пальників; лагодження парасольок; встановлювання і лагодження печей; підводне споруджування; встановлювання і лагодження апаратів для кондиціювання повітря; встановлювання і лагодження пожежної сигналізації; покривання штучним снігом; покрівельні роботи; поновлювання одягу; будування портів; послуги сажотрусів; прання; прання білизни; прання білизни в пральнях; прасування білизни; прасування одягу парою; прибирання вулиць; протикорозійне оброблення; протикорозійне оброблення транспортних засобів; встановлювання і лагодження протикрадіжної сигналізації; усування радіозавад в електричному устаткованні; реставрування творів мистецтва; риштування (встановлювання риштовання); розробляння кар'єрів; свердлування (буріння) свердловин; технічне доглядання і лагодження сейфів; устатковування і лагодження складів; наймання (прокат) споруджувальної техніки; споруджування заводів, фабрик; сухе чищення; встановлювання і лагодження телефонів; теслярські послуги; технічне доглядання транспортних засобів; технічне обслуговування басейнів; тинькування; лагодження транспортних засобів; чищення транспортних засобів; трубопровідні слюсарно-технічні роботи; фарбування будівель (всередині і зовні); лагодження фотоапаратів; встановлювання і лагодження холодильного устаткування; чищення і лагодження хутра; наймання (прокат) чистильних машин; чищення вікон; чищення пемзою; чищення піском; чищення і лагодження вичиненої шкіри (ременю); шпалерні роботи.

---

(111) 196837 **(210) m 2013 21267**
(151) 10.03.2015 **(220) 18.11.2013**
(181) 18.11.2023
(732) Заранський Зіновій Володимирович; просп. Чорновола, 45, кв. 209, м. Львів, 79000 (UA)
(540) Вінницький стандарт
(511)
Кл. 33: Алкогольні напої (крім пива); алкогольні напої, що сприяють травленню; алкогольні напої, що містять фрукти; алкогольні напої на травах; анісова горілка; аперитиви; бренді; вермути; вина; віскі; гідромель (медівка); настоянки гіркі; горілки; горілки ароматизовані; горілки вишневі; горілки з лимоном; горілки з перцем; горілки з хроном; горілки житні; горілки плодові; горілки пшеничні; горілки сливові; горілки фруктові; джин (ялівцева горілка); коктейлі; коньяки; м'ятні горілки; наливки (алкогольні та слабоалкогольні напої); напої алкогольні перегінні; напої алкогольні змішані, крім напоїв на основі пива; настоянки (алкогольні та слабоалкогольні напої); ром; слабоалкогольні напої; спиртні напої.

---

(111) 196838 **(210) m 2013 21268**
(151) 10.03.2015 **(220) 18.11.2013**
(181) 18.11.2023
(732) Степанова Катерина Юріївна; вул. Косіора, 19, кв. 45, м. Дніпропетровськ, 49051 (UA)
(540)

(511)
Кл. 45: Правничі послуги; послуги щодо охорони майна та людей; персональні та соціальні послуги стосовно задоволення потреб людини, що їх надає

третя сторона; відмикання секретних замків; влаштовування зустрічей; влаштовування релігійних зборів; генеалогічне досліджування; детективні (розшукові) агентства; забезпечування охорони авторських прав; консультування щодо безпеки; консультування щодо інтелектуальної власності; ліцензування інтелектуальної власності; ліцензування комп'ютерного програмного статку (правничі послуги); медіація (посередництво) (врегулювання конфліктів); наглядання за дітьми; наглядання за житлом за відсутності мешканців; наймання (прокат) вечірнього одягу; наймання (прокат) вогнегасників; наймання (прокат) засобів пожежної сигналізації; наймання (прокат) одягу; наймання (прокат) сейфів; нічна охорона; оглядання багажу для цілей безпеки; оглядання промислових підприємств для цілей безпеки; опікування домашніми тваринами; особиста охорона; охорона цивільна; планування та влаштовування весільних церемоній; повертання втрачених речей; послуги арбітрів; послуги крематоріїв; послуги пожежників; послуги щодо наглядання за інтелектуальною власністю; послуги щодо позасудового вирішення спорів; послуги щодо судового процесу; послуги щодо усиновлювання; похорони; похоронні контори; пошуки зниклих людей; правниче досліджування; реєстрування доменних імен (правничі послуги); розслідування особистого минулого; складання гороскопів; стеження за охоронною сигналізацією; супроводжування (ескорт); шлюбні агентства.

---

(111) **196839** **(210)** **m 2013 21270**
(151) **10.03.2015** **(220)** **18.11.2013**
(181) **18.11.2023**
(732) **Приватне підприємство "Сантленд"; вул. Костенка, 27, кв. 44, м. Кривий Ріг, Дніпропетровська обл., 50065 (UA)**
(540) BOREX
(511)
Кл. 35: Адміністративне оброблення замовлень на купівлю; вивчання ринку; влаштовування виставок на комерційні або рекламні потреби; влаштовування ярмарків на комерційні або рекламні потреби; демонстрування товарів; ділове досліджування; ділове інформування; ділове оцінювання; ділове розвідування; ділові довідки; допомога в керуванні справами; досліджування ринкове; збирання інформації до комп'ютерних баз даних; збирання статистичних даних; керування комп'ютерними файлами; консультування щодо керування справами; комерційне керування ліцензуванням товарів і послуг для інших; написання рекламних текстів; оброблення текстів; оновлювання, коригування та удосконалювання рекламних матеріалів; оформляння вітрин; поради щодо налагоджування і керування справами; послуги з порівнювання цін; послуги з розміщування рекламних матеріалів; послуги із укладання субдоговорів (комерційна допомога); послуги з постачання для інших (закуповування товарів та надавання постачальницьких послуг іншим фірмам); представляння продуктів через засоби комунікації з метою роздрібного продажу; публікування рекламних текстів; радіорекламування; реклама поштою; рекламні агентства; рекламування; рекламування через комп'ютерну мережу; розклеювання афіш, об'яв; розміщування об'яв поза приміщеннями; розповсюджування зразків; розповсюджування рекламних матеріалів; розсилання поштою рекламних матеріалів; сприяння продажеві (посередництво); телевізійне рекламування; упорядковування (систематизування) інформації комп'ютерних баз даних; шукання відомостей (інформації, даних) в комп'ютерних файлах для інших.

---

(111) **196840** **(210)** **m 2013 21274**
(151) **10.03.2015** **(220)** **18.11.2013**
(181) **18.11.2023**
(732) **Матвійчук Микола Дмитрович; бульв. 50-річчя Перемоги, 46, кв. 27, м. Біла Церква, Київська обл., 09100 (UA)**
(540) **АГРОПОДВІР'Я**
(511)
Кл. 1: Хімічні продукти, призначені для використовування в сільському господарстві, садівництві та лісівництві; добрива; хімічні речовини для консервування харчових продуктів; азотні добрива; азотні добрива, що містять кальцій; добривні суміші, в тому числі комплексні добрива; калійні добрива; компост; керамзит для гідропонного вирощування рослин (субстрат); консерванти (хімічні) для харчових продуктів; мідний купорос; нітрати; препарати з мікроелементами для позакореневого підживлення рослин; перегній для покривання; протипроростові препарати для овочів; речовини, що сприяють зберіганню насіння; речовини, що запобігають в'яненню квітів; росторегулівні препарати для рослин; солі для консервування, крім харчових; хімікати для садівництва, городництва та лісівництва, крім фунгіцидів, гербіцидів, інсектицидів і паразитоцидів; солі (добрива); суперфосфати (добрива); торф (добриво); торф'яні горщики для плодівництва; гормони для прискорювання достигання фруктів; фосфати (добрива); шлаки (добрива); чорнозем.
Кл. 5: Препарати для нищення паразитів і шкідників; фунгіциди (протигрибкові препарати); гербіциди (препарати для нищення шкідливих рослин); біоциди; хімічні препарати для оброблення винограду, ураженого хворобою; хімікати для оброблення злаків, уражених сажкою; препарати для нищення личинок комах; препарати для нищення мишей; препарати для нищення паразитів; протрави для насіння; пестициди (отрутохімікати); препарати для нищення мух; препарати для нищення слимаків; репеленти (відлякувальники комах).

Кл. 31: Зернові та сільськогосподарські, садівничі та лісові продукти, що не належать до інших класів; живі тварини; свіжі фрукти та овочі; насіння; живі рослини і квіти; корми; солод; борошно для тварин; буряк; висівки; гарбузи; горіхи (плоди); горох свіжий; дерева; насіння рослин; жито; збіжжя (зерно необроблене); зерно (збіжжя); зерно (насіння); зерно кормове; кабачки; картопля свіжа; овес; пшениця; ячмінь; насіння польових культур, в тому числі: кукурудзи, соняшнику, цукрового буряка, пшениці, ріпака, льону, люцерни, конюшини.

Кл. 35: Послуги з постачання для інших (закуповування товарів та надавання постачальницьких послуг іншим фірмам); розміщування в одному місці, в інтересах інших осіб, асортименту товарів 1, 5 і 31 класів, в тому числі: добрив, азотних добрив, добривних сумішей, комплексних добрив, калійних добрив, компостів, препаратів з мікроелементами для позакореневого підживлення рослин, речовин, що сприяють зберіганню насіння, нітратів, хімікатів для сільського господарства, садівництва і городництва, росторегулівних препаратів для рослин, солей (добрив), суперфосфатних добрив, торфу (добрив), фосфатів (добрив), шлаків (добрив), біоцидів, препаратів для обробляння винограду, ураженого хворобою, гербіцидів (препаратів для нищення шкідливих рослин), хімікатів для обробляння злаків, уражених сажкою, інсектицидів, препаратів для нищення личинок комах, пестицидів (отрутохімікатів), протиспорових препаратів, препаратів для нищення рослинних шкідників, альгіцидів, препаратів для нищення мишей, препаратів для нищення мух, препаратів для нищення паразитів, протрав для насіння, репелентів (відлякувальників комах), препаратів для нищення слимаків, тютюнових екстрактів (інсектицидів), фунгіцидів (протигрибкових препаратів), хімічних препаратів на ветеринарні потреби, зернових та сільськогосподарських, садівничих та лісових продуктів, що не належать до інших класів, живих тварин, свіжих овочів та фруктів, насіння, живих рослин, квітів, кормів, а також інформації щодо цих товарів, для забезпечення покупцям зручного огляду та придбання цих товарів у пунктах здійснення оптової та роздрібної торгівлі і в спеціалізованих магазинах; сприяння продажеві асортименту товарів 1, 5 і 31 класів (посередництво); представляння вищезазначених товарів через засоби комунікації з метою роздрібного та оптового продажу; розміщування в одному місці, на користь іншим особам, асортименту товарів 1, 5 і 31 класів, яке дозволяє покупцям зручно оглядати та купувати ці товари з веб-сторінок в інтернеті, на яких розміщена інформація щодо цих товарів.

---

(111) **196841** **(210)** **m 2013 21277**
(151) **10.03.2015** **(220)** **18.11.2013**
(181) **18.11.2023**
(591) блакитний, зелений, жовтий, білий

(732) **Товариство з обмеженою відповідальністю "Авіакомпанія "УКРАГРОАВІА"; вул. Смоленська, 5/1 А, м. Київ, 03057 (UA)**

(540)

Дивись кольорову копію з оригіналу зображення знака в кінці бюлетеня

(511)

Кл. 35: Послуги з постачання для інших (закуповування товарів та надавання постачальницьких послуг іншим фірмам); розміщування в одному місці, в інтересах інших осіб, асортименту товарів 1, 5 і 31 класів, в тому числі: добрив, азотних добрив, добривних сумішей, комплексних добрив, калійних добрив, компостів, препаратів з мікроелементами для позакореневого підживлення рослин, речовин, що сприяють зберіганню насіння, нітратів, хімікатів для сільського господарства, садівництва і городництва, росторегулівних препаратів для рослин, солей (добрив), суперфосфатних добрив, торфу (добрив), фосфатів (добрив), шлаків (добрив), біоцидів, препаратів для обробляння винограду, ураженого хворобою, гербіцидів (препаратів для нищення шкідливих рослин), хімікатів для обробляння злаків, уражених сажкою, інсектицидів, препаратів для нищення личинок комах, пестицидів (отрутохімікатів), протиспорових препаратів, препаратів для нищення рослинних шкідників, альгіцидів, препаратів для нищення мишей, препаратів для нищення мух, препаратів для нищення паразитів, протрав для насіння, репелентів (відлякувальників комах), препаратів для нищення слимаків, тютюнових екстрактів (інсектицидів), фунгіцидів (протигрибкових препаратів), хімічних препаратів на ветеринарні потреби, зернових та сільськогосподарських, садівничих та лісових продуктів, що не належать до інших класів, живих тварин, свіжих овочів та фруктів, насіння, живих рослин, квітів, кормів, а також інформації щодо цих товарів, для забезпечення покупцям зручного огляду та придбання цих товарів у пунктах здійснення оптової та роздрібної торгівлі і в спеціалізованих магазинах; сприяння продажеві асортименту товарів 1, 5 і 31 класів (посередництво); представляння вищезазначених товарів через засоби комунікації з метою роздрібного та оптового продажу; розміщування в одному місці, на користь іншим особам, асортименту товарів 1, 5 і 31 класів, яке дозволяє покупцям зручно оглядати та купувати ці товари з веб-сторінок в інтернеті, на яких розміщена інформація щодо цих товарів.

Кл. 44: Послуги в сільському господарстві, садівництві та лісівництві; повітряне і поверхневе розкидання добрив та інших сільськогосподарських хімікатів; нищення бур'янів, в тому числі повітряне; нищення сільськогосподарських шкідників, в тому числі повітряне.

---

(111) **196842** (210) **m 2013 21279**
(151) **10.03.2015** (220) **18.11.2013**
(181) **18.11.2023**
(732) **Деліпап Ой;**
Теоллісуустіе 19, 02880 ВЕЙККОЛА, Фінляндія (FI)
(540) **ХЭЛМИ**
(511)
Кл. 3: Вибілювальні препарати та інші речовини для прання; чистильні, лискувальні, знежирювальні та абразивні препарати; мило; парфуми, ефірні олії, косметика, лосьйони для волосся; зубні порошки і пасти; лікувальне та дезінфікувальне мило; мийні засоби, крім промислових і лікарських (медичних); шампуні; барвники для волосся; лосьйони для волосся; спреї для волосся на косметичні потреби; препарати для кучерявлення волосся; дезодорувальне мило; дезодоранти для людей; чистильні препарати; молочко очищальне туалетне; вата косметична; косметика для догляду шкіри; косметична пудра; препарати для макіяжу; препарати для знімання макіяжу; туш (фарба) для вій та брів; косметичні маски для обличчя; препарати для доглядання нігтів; лаки для нігтів; олії чистильні; олії для парфумів; олії для ароматизації повітря; олії туалетні.
Кл. 5: Фармацевтичні та ветеринарні препарати; гігієнічні препарати на лікарські (медичні) потреби; дієтичні продукти і речовини на лікарські (медичні) потреби, дитяче харчування; пластири, перев'язувальні матеріали; матеріали для пломбування зубів і виготовляння зубних виліпків; дезінфікувальні засоби; препарати для нищення паразитів і шкідників; фунгіциди, гербіциди; дієтичні добавки для людей і тварин; подушечки для годування груддю; гігієнічні тампони; тампони для загоювання ран; гігієнічні серветки; вбиральна вата (гігроскопічна); антисептична вата; асептична вата; вата на медичні потреби; підгузки (дитячі пелюшки).
Кл. 16: Папір, картон і вироби з них, що не належать до інших класів; друкована продукція; матеріали для книжкових оправ; фотографії; канцелярські товари; клеї канцелярські і побутові; приладдя для художників; пензлі; друкарські машинки та канцелярське обладдя (крім меблів); навчальні матеріали (крім апаратури); пластмасові матеріали для пакування (що не належать до інших класів); друкарські шрифти; друкарські кліше; срібний папір; гігієнічний папір; декоративні прокладки паперові до ящиків (запашні або незапашні); листи паперові або пластикові абсорбуючі для пакування харчових продуктів; клейкі стрічки на канцелярські або побутові потреби; плакати; обгортковий папір; серветки косметичні паперові; листи целофанові обгорткові; листи пластикові (самоклеючі) обгорткові; листи паперові або пластикові для контролювання вологості, призначені для пакування харчових продуктів; коробки картонні або паперові; коробки на канцелярські товари; серветки столові паперові; дитячі нагрудники паперові; пакети для куховарення в мікрохвильовій печі; пластмасові плівки обгорткові; пластмасові плівки (самоклеючі) обгорткові; картонні вироби; матеріали з крохмалю для пакування; папір навощений; носовики (хусточки носові) паперові; серветки паперові для знімання гриму; мішки на сміття паперові або пластмасові; пакети паперові або пластикові для пакування; фільтрувальні (цідильні) матеріали паперові; фільтрувальний (цідильний) папір; горшечниці (вмістинки на квіткові горщики) паперові; підстилки настільні паперові; віскозні листи обгорткові; туалетний папір.
Кл. 21: Домашнє або кухонне начиння і вмістини; гребінці і губки; щітки (крім пензлів); щіткові матеріали; знаряддя для чищення та прибирання; мочалки металеві; необроблене або частково оброблене скло (крім будівельного); вироби із скла, порцеляни та череп'яні, що не належать до інших класів; прилади для знімання гриму; дезодорувальні апарати особисті; пирскачі (пульверизатори) ароматів; зубні щітки; вощені нитки для чищення зубів; деркі губки для очищання шкірки; щітки; гребені (гребінці); рукавиці, пальчатки господарські; рукавиці лискувальні; рукавиці садівничі; щіточки для нігтів; косметичне приладдя; футляри на гребені, гребінці; тримачі дозувальні для паперових рушників; мильниці; ганчірки для миття підлоги; ганчірки для витирання; несесери з туалетним приладдям; шкіра вичинена (ремінь) лискувальна; замша для чищення; помазки для бриття; тримачі помазків для бриття; ганчірки для витирання пилу з меблів; тримачі для мила; губки побутові; жорсткі губки для чищення; туалетні щітки; туалетні губки; туалетне приладдя; вовняний непотріб для чищення.

---

(111) **196843** (210) **m 2013 21280**
(151) **10.03.2015** (220) **18.11.2013**
(181) **18.11.2023**
(732) **Деліпап Ой;**
Теоллісуустіе 19, 02880 ВЕЙККОЛА, Фінляндія (FI)
(540) **ВУОККОСЭТ**
(511)
Кл. 3: Вибілювальні препарати та інші речовини для прання; чистильні, лискувальні, знежирювальні та абразивні препарати; мило; парфуми, ефірні олії, косметика, лосьйони для волосся; зубні порошки і пасти; лікувальне та дезінфікувальне мило; мийні засоби, крім промислових і лікарських (медичних); шампуні; барвники для волосся; лосьйони для волосся; спреї для волосся на косметичні потреби; препарати для кучерявлення волосся; дезодорувальне мило; дезодоранти для людей; чистильні препарати; молочко очищальне туалетне; вата косметична; косметика для догляду шкіри; косметична

пудра; препарати для макіяжу; препарати для знімання макіяжу; туш (фарба) для вій та брів; косметичні маски для обличчя; препарати для доглядання нігтів; лаки для нігтів; олії чистильні; олії для парфумів; олії для ароматизації повітря; олії туалетні.

Кл. 5: Фармацевтичні та ветеринарні препарати; гігієнічні препарати на лікарські (медичні) потреби; дієтичні продукти і речовини на лікарські (медичні) потреби, дитяче харчування; пластири, перев'язувальні матеріали; матеріали для пломбування зубів і виготовляння зубних виліпків; дезінфікувальні засоби; препарати для нищення паразитів і шкідників; фунгіциди, гербіциди; дієтичні добавки для людей і тварин; подушечки для годування груддю; гігієнічні тампони; тампони для загоювання ран; гігієнічні серветки; вбиральна вата (гігроскопічна); антисептична вата; асептична вата; вата на медичні потреби; підгузки (дитячі пелюшки).

Кл. 16: Папір, картон і вироби з них, що не належать до інших класів; друкована продукція; матеріали для книжкових оправ; фотографії; канцелярські товари; клеї канцелярські і побутові; приладдя для художників; пензлі; друкарські машинки та канцелярське обладдя (крім меблів); навчальні матеріали (крім апаратури); пластмасові матеріали для пакування (що не належать до інших класів); друкарські шрифти; друкарські кліше; срібний папір; гігієнічний папір; декоративні прокладки паперові до ящиків (запашні або незапашні); листи паперові або пластикові абсорбуючі для пакування харчових продуктів; клейкі стрічки на канцелярські або побутові потреби; плакати; обгортковий папір; серветки косметичні паперові; листи целофанові обгорткові; листи пластикові (самоклеючі) обгорткові; листи паперові або пластикові для контролювання вологості, призначені для пакування харчових продуктів; коробки картонні або паперові; коробки на канцелярські товари; серветки столові паперові; дитячі нагрудники паперові; пакети для куховарення в мікрохвильовій печі; пластмасові плівки обгорткові; пластмасові плівки (самоклеючі) обгорткові; картонні вироби; матеріали з крохмалю для пакування; папір навощений; носовики (хусточки носові) паперові; серветки паперові для знімання гриму; мішки на сміття паперові або пластмасові; пакети паперові або пластикові для пакування; фільтрувальні (цідильні) матеріали паперові; фільтрувальний (цідильний) папір; горшечниці (вмістинки на квіткові горщики) паперові; підстилки настільні паперові; віскозні листи обгорткові; туалетний папір.

---

(111) 196844 **(210) m 2013 21281**
(151) 10.03.2015 **(220) 18.11.2013**
(181) 18.11.2023
(732) Томак Володимир Євгенович;
вул. Щербини, 31, кв. 165, м. Дніпропетровськ, 49000 (UA)

(540) **ВІТОК**

(511)

Кл. 29: М'ясо; птиця свійська (забита); м'ясо солоне; печінка; паштети печінкові; бекон; шинка; м'ясо законсервоване; м'ясні консерви; м'ясні екстракти; желе м'ясні; харчові жири; жирові суміші на бутерброди; ковбасні вироби; засолена риба; молочні продукти; молоко; сироватка молочна; сичуг; молочні напої з перевагою молока; кисле молоко (кисляк); кефір; масло; сири.

Кл. 35: Маркетинг; вивчання ринку; досліджування ринкове; ділове розвідування; інформування ділове; агентства комерційного інформування; інвойсування; сприяння продажеві (посередництво); представляння продуктів через засоби комунікації з метою роздрібного продажу; комерційна інформація і консультації для споживачів (центри підтримки споживачів); рекламування; інтерактивне рекламування через комп'ютерну мережу; влаштовування виставок на комерційні або рекламні потреби; демонстрування товарів; розповсюджування зразків; влаштовування ярмарків на комерційні або рекламні потреби; оформляння вітрин; передплачування газет (посередництво).

---

(111) 196845 **(210) m 2013 21282**
(151) 10.03.2015 **(220) 18.11.2013**
(181) 18.11.2023
(732) Некрут Руслан Володимирович;
вул. Чумаченка, 27, кв. 12, м. Запоріжжя, 69104 (UA)

(540)

ZAIMKA

(511)

Кл. 25: Одяг; готовий одяг; формений одяг (однострої); верхній одяг; непромокальний одяг; парки (одяг ескімосів); одяг з ременю (вичиненої шкіри); одяг із штучного ременю; одяг верхній рибальський; плащі; накидки (одяг); куртки; костюми; жилети (камізельки); робочий одяг (халати, комбінезони); штани; сорочки; матроські блузи; трикотажні вироби (одяг); светри; джемпери (пуловери); пончо; натільна (спідня) білизна; протипотовий спідній одяг; наголовні убори; наголовні пов'язки (одяг); бандани (хустки); пояси (паски) (одяг); муфти (одяг); шарфи; пальчатки (рукавички) (одяг); рукавички для лижників.

Кл. 35: Сприяння продажеві (посередництво); представляння продуктів через засоби комунікації з метою роздрібного продажу; демонстрування товарів; розповсюджування зразків; комерційна інформація і консультації для споживачів (центри підтримки споживачів); рекламування; інтерактивне рекламування через комп'ютерну мережу; реклама поштою; оновлювання, коригування та удосконалювання рекламних матеріалів; влаштовування виставок на комерційні або рекламні потреби.

---

(111) **196846** (210) **m 2013 21340**
(151) **10.03.2015** (220) **19.11.2013**
(181) **19.11.2023**
(732) **Товариство з обмеженою відповідальністю "АРКАДІЯ-СІТІ";**
вул. Фонтанська дорога, 16/6, м. Одеса, 65049 (UA)
(540)
ODESSA MIRAMARE GRAND HOTEL
(511)
Кл. 43: Готелі; житлові агентства (готелі, пансіонати); замовляння тимчасового житла в готелях; буфети, їдальні, кафе, кафетерії, ресторани в готелях; мотелі; пансіонати; пансіони для тварин; попереднє замовляння місць в готелях; послуги барів в готелях; послуги готелів щодо доставляння страв та напоїв споживачам.

---

(111) **196847** (210) **m 2013 21351**
(151) **10.03.2015** (220) **19.11.2013**
(181) **19.11.2023**
(732) **Кривоніс Іван Іванович;**
пров. Лісний, 6, м. Чугуїв, Харківська обл., 63503 (UA)
(540)
Увидеть знания реально!
(511)
Кл. 16: Папір, картон і вироби з них, що не належать до інших класів; друкована продукція; навчальні матеріали (крім апаратури); альбоми; дошки паперові або картонні для афіш, об'яв; вивіски, таблички паперові або картонні; географічні карти; графічні зображення; графічні репродукції; друкарська продукція; друкові (друковані) видання; закладки книжкові; указки до карт неелектронні; картини обрамовані або необрамовані; листівки рекламні (флаєри); письмові грифельні дошки; витирачки письмових дощок; проспекти рекламні; пристрої для прикріплювання фотографій; фотографії (друковані); шкільне приладдя канцелярське; шкільні дошки; навчальні стенди, в тому числі пластикові, що належать до 16 класу.

---

(111) **196848** (210) **m 2013 21364**
(151) **10.03.2015** (220) **19.11.2013**
(181) **19.11.2023**
(732) **Русаліна Людмила Володимирівна;**
вул. Лютеранська, 27/29, кв. 12, м. Київ, 01024 (UA)
(540)
ЦІЛЮЩИЙ
(511)
Кл. 33: Алкогольні напої, крім пива; алкогольні напої, що сприяють травленню; аперитиви; арак (рисовий алкогольний напій); бренді; вина; віскі; ганусова (анісова) горілка (настоянка); ганусовий (анісовий) лікер; гідромель (медівка); горілка; горілка вишнева; грушевий сидр; джин (ялівцева горілка); коктейлі; кюрасо (лікер); лікери; м'ятні настоянки; напої алкогольні змішані, крім напоїв на основі пива; напої алкогольні перегінні; напої алкогольні, що містять фрукти; настоянки гіркі; ніра (алкогольний напій на основі цукрової тростини); пікети (вино з виноградних вичавків); рисовий спирт; ром; саке (рисова горілка); сидри; спиртні напої; спиртові екстракти; спиртові есенції; фруктові екстракти спиртові.

---

(111) **196849** (210) **m 2013 21372**
(151) **10.03.2015** (220) **19.11.2013**
(181) **19.11.2023**
(732) **Савич Андрій Едуардович;**
вул. Набережна Перемоги, 108, корп. 10, кв. 5, м. Дніпропетровськ, 49000 (UA)
Мороз Костянтин Миколайович;
вул. Набережна Перемоги, 2 А, м. Дніпропетровськ, 49000 (UA)
(540)
DOMINATOR
(511)
Кл. 33: Алкогольні напої (крім пива); аперитиви; бренді (коньяки); вина; віскі; ганусовий (анісовий) лікер; горілка; джин (ялівцева горілка); коктейлі; лікери; напої алкогольні перегінні; напої алкогольні, що містять фрукти; настоянки гіркі; ром; сидри; спиртові екстракти.

---

(111) **196850** (210) **m 2013 21373**
(151) **10.03.2015** (220) **19.11.2013**
(181) **19.11.2023**
(732) **Савич Андрій Едуардович;**
вул. Набережна Перемоги, 108, корп. 10, кв. 5, м. Дніпропетровськ, 49000 (UA)
Мороз Костянтин Миколайович;
вул. Набережна Перемоги, 2 А, м. Дніпропетровськ, 49000 (UA)
(540)
LE ROI DOMINATOR
ЛЕРОЙ ДОМИНАТОР
(511)
Кл. 33: Бренді (коньяки).

---

(111) **196851** (210) **m 2013 21429**
(151) **10.03.2015** (220) **19.11.2013**
(181) **19.11.2023**
(732) **Ізмедік ЛТД;**
64239, Тель-Авів, 4 Вайцман стр., Ізраїль (IL)
(540)
Izmedic
(511)
Кл. 44: Послуги щодо аквакультури; акушерська допомога; ароматерапія; послуги банку крові; ветеринарна допомога; вживляння волосся; будинки відпочинку (оздоровниці); послуги візажиста;

виготовляння вінків; громадські лазні; ландшафтний дизайн; послуги диспансерів; повітряне і поверхневе розкидання добрив та інших сільськогосподарських хімікатів; доглядання газонів; доглядання домашніх тварин; доглядання тварин; доглядання хворих; послуги щодо запліднювання в штучних умовах; зуболікування; компонування квітів; консультування щодо здоров'я; краєвидне садівництво; салони краси; послуги курортів з мінеральними водами; лазні турецькі; лікарні; лікарні приватні; лікарська (медична) допомога; послуги щодо манікюру; масаж; наймання (прокат) медичного обладдя; виводження з отруєного стану (дезінтоксикування та реабілітування) наркозалежних людей; нищення бур'янів; нищення сільськогосподарських шкідників; послуги окулістів (очників); перукарні; пластична хірургія; плодівництво; послуги поліклінік; послуги альтернативної медицини; послуги щодо виправляння дефектів мови; притулки; послуги психологів; розсадники рослин; рослинна хірургія; садівництво; садіння дерев з метою зниження шкідливого впливу викидів вуглекислого газу; санаторії; санітарне обслуговування; наймання (прокат) санітарного устаткування; послуги саун; наймання (прокат) сільськогосподарського знаряддя; послуги соляріїв; татуювання; розводіння тварин; послуги телемедицини; терапевтичні послуги; фармацевтичне консультування; фармацевтичні послуги з виготовляння ліків за рецептами; фізіотерапія; хіропрактика; центри здоров'я; послуги щодо штучного запліднювання.

---

(111) **196852** **(210)** **m 2013 21463**
(151) **10.03.2015** **(220)** **20.11.2013**
(181) **20.11.2023**
(732) **Нобел Ілач Санаї ве Тіджарет А. Ш.; Барбарос Булварі 76-78, 34353 Бешікташ, Істанбул, Туреччина (TR)**
(540) **КАНТАБ**
(511)
Кл. 5: Засоби на фармацевтичні, медичні, ветеринарні потреби, що належать до 5 класу, в тому числі: засоби лікування великих депресивних епізодів, панічних розладів з або без агорафобії, соціальних тривожних розладів (соціальна фобія), генералізованих тривожних розладів; засоби, що впливають на травну систему і метаболізм, а саме: антацидні, противиразкові і вітрогонні засоби (лікувальні препарати); спазмолітики, антихолінергічні препарати і засоби, що стимулюють перистальтику (лікувальні препарати); протиблювотні засоби і препарати (лікувальні препарати); засоби, що застосовуються при захворюванні печінки і жовчовивідних шляхів на лікарські (медичні) потреби; послаблювальні засоби (лікувальні препарати); антидіарейні препарати; засоби, що застосовуються для лікування інфекційно-запальних захворювань кишечника; засоби, що застосовуються при ожирінні (лікувальні засоби); засоби, що поліпшують травлення, включаючи ферменти (лікувальні засоби); антидіабетичні препарати (лікувальні препарати); вітаміни, мінеральні добавки на лікарські (медичні) потреби; тонізуючі засоби (фармацевтичні препарати); анаболічні засоби для системного застосування на лікарські (медичні) потреби; засоби, що підвищують апетит (лікувальні засоби); препарати для профілактики карієсу (фармацевтичні препарати); засоби, що впливають на систему крові (фармацевтичні препарати); антитромботичні засоби (фармацевтичні препарати); антигеморагічні засоби (фармацевтичні препарати); антианемічні засоби (фармацевтичні препарати); кровозамінники і перфузійні розчини на лікарські (медичні) потреби; гематологічні засоби на лікарські (медичні) потреби; засоби, що впливають на серцево-судинну систему: кардіологічні препарати; сечогінні препарати на лікарські (медичні) потреби; периферичні вазоділататори; ангипротектори (засоби, зміцнюючі судини); блокатори (лікувальні препарати); антагоністи кальцію; засоби, що діють на ренин-ангиотензинову систему (лікувальні препарати); дерматологічні засоби (лікувальні препарати); засоби, що впливають на сечостатеву систему і статеві гормони (лікувальні препарати); протимікробні і антисептичні засоби; контрацептиви (фармацевтичні препарати); засоби для урології (лікувальні препарати); спазмолітики; протимікробні засоби (фармацевтичні препарати); противірусні засоби (фармацевтичні препарати); імуностимулятори на лікарські (медичні) потреби; засоби, що впливають на опорно-рухову систему (лікувальні препарати); засоби, що поліпшують діяльність суглобів (лікувальні препарати); засоби для лікування артритів або артрозів; засоби від болю у суглобах (лікувальні препарати); засоби, що сприяють поліпшенню міцності кісток (лікувальні препарати); засоби, що діють на нервову систему (лікувальні препарати); засоби, що діють на респіраторну систему (лікувальні препарати); засоби, що діють на органи зору і слуху (лікувальні препарати); антибактеріальні засоби (лікувальні препарати); антидепресанти (фармацевтичні препарати); знеболювачі, знеболювальні засоби (лікувальні препарати); антибіотики; засоби від головного болю (лікувальні препарати); засоби для лікування шлунку (противиразкові препарати); засоби для попередження блювоти (фармацевтичні препарати); ліки для людини; засоби, що сприяють травленню (лікувальні препарати); речовини на фармацевтичні потреби, що сприяють травленню; протизапальні засоби (фармацевтичні препарати); засоби проти депресії (лікувальні препарати); засоби проти гострих респіраторних захворювань (лікувальні препарати); фунгіциди (протигрибкові препарати); акарициди; аконітин; алкалоїди на лікарські (медичні) потреби; альгіциди; альдегіди на

фармацевтичні потреби; ацетат алюмінію на фармацевтичні потреби; амальгами зубні; амінокислоти на ветеринарні потреби; амінокислоти на лікарські (медичні) потреби; анальгетики (знеболювачі, знеболювальні засоби); кора ангустури на лікарські (медичні) потреби; анестетики (знечулювачі, знечулівні засоби); апетитостримувачі на лікарські (медичні) потреби; аптечки першої допомоги; ацетати на фармацевтичні потреби; бавовняна тканина на лікарські (медичні) потреби; бадьорівники (тонізівники) (бадьорівні, тонізівні лікарські препарати); бактерицидні засоби; бактерійні отрути; бактерійні препарати на лікарські (медичні) та ветеринарні потреби; поживні середовища для бактеріологічних культур; бактеріологічні препарати на лікарські (медичні) та ветеринарні потреби; бальзами лікувальні; бальзамічні препарати на лікарські (медичні) потреби; бандажі гігієнічні; бандажі менструальні (місячкові); безмікробна (асептична) вата; безтютюнові сигарети лікарські (медичні); бинти перев'язувальні; сода питна (бікарбонат натрію) на фармацевтичні потреби; білкове молоко (дієтичне); білкові препарати на лікарські (медичні) потреби; білкові харчові продукти на лікарські (медичні) потреби; біологічні препарати ветеринарні; біологічні препарати на лікарські (медичні) потреби; біоциди; препарати на фармацевтичні потреби з бісмуту; бісмут азотнокислий основний на фармацевтичні потреби; олівці від бородавок; борошно на фармацевтичні потреби; браслети на лікарські (медичні) потреби; бром на фармацевтичні потреби; бронхорозширювальні препарати; вагінальні промивальні засоби; хімічні препарати для діагностування вагітності; вазелін на лікарські (медичні) потреби; вакцини; терапевтичні препарати до ванн; солі до лікувальних ванн з мінеральних вод; кисневі ванни; ванни лікувальні; солі для лікувальних ванн; препарати з вапна на фармацевтичні потреби; вата лікарська (медична); вбиральна вата (гігроскопічна); ветеринарні препарати; вивари лікарські (медичні) на фармацевтичні потреби; винний камінь на фармацевтичні потреби; хімічні препарати для обробляння винограду, ураженого хворобою; вітамінні препарати; вода морська до лікувальних ванн; води мінеральні на лікарські (медичні) потреби; водний розчин хлоралю на фармацевтичні потреби; волокно дієтичне; лікувальні препарати для росту волосся; вугілля деревне на фармацевтичні потреби; гази на лікарські (медичні) потреби; галова кислота на фармацевтичні потреби; гваякол на фармацевтичні потреби; гематоген; гемоглобін; препарати від геморою; гербіциди (препарати для нищення шкідливих рослин); гігієнічні панталони, труси; гігієнічні прокладки; гігієнічні пов'язки, бинти, бандажі; гігієнічні рушники, серветки; гідрастин; гідрастинін; палички локриці на фармацевтичні потреби; гірчиця на фармацевтичні потреби; гірчична олія на лікарські (медичні) потреби; гірчичники; глистогінні засоби; гліцерин на лікарські (медичні) потреби; гліцерофосфати; глюкоза на лікарські (медичні) потреби; подушечки для годування груддю; олівці від головного болю; гормони на лікарські (медичні) потреби; препарати для нищення гнилісних грибів; грязі до ванн; грязі лікувальні; тампони для загоювання ран; гума на зубничі (стоматологічні) потреби; гума на лікарські (медичні) потреби; гумігут на лікарські (медичні) потреби; гур'юновий бальзам на лікарські (медичні) потреби; олії від ґедзів, мух; препарати для стерилізування ґрунту; дезінфікувальні засоби на гігієнічні потреби; дезінфікувальні хімічні засоби для туалетів; дезодоранти, крім призначених для людей або тварин; детергенти на лікарські (медичні) потреби; дигіталін; молочні порошки на дитяче харчування; хліб для діабетиків на лікарські (медичні) потреби; діагностичні препарати на лікарські (медичні) потреби; діастаза на лікарські (медичні) потреби; дієтичні напої лікарські (медичні); дієтичні речовини на лікарські (медичні) потреби; дієтичні харчові продукти лікарські (медичні); жири для доїння; добавки до кормів лікарські (медичні); дріжджі на фармацевтичні потреби; евкаліпт на фармацевтичні потреби; евкаліптол на фармацевтичні потреби; провідники хімічні для електрокардіографічних електродів; еліксири (фармацевтичні препарати); естери (складні ефіри) на фармацевтичні потреби; етери (прості ефіри) на фармацевтичні потреби; желатин на лікарські (медичні) потреби; риб'ячий жир; жири на ветеринарні потреби; жири на лікарські (медичні) потреби; жожоба (ююба) лікувальна; жуйки (жуйні гумки) на лікарські (медичні) потреби; лікарські (медичні) засоби від закрепів (запорів); сперма для штучного запліднювання; заспокоївники (заспокійливі, седативні засоби); хімікати для обробляння злаків, уражених сажкою; зубні амальгами, що містять золото; матеріали для пломбування зубів; препарати, що полегшують прорізування зубів; стоматологічні (зубничі) абразивні матеріали; матеріали на зубні виліпки; зубні лаки; зубні мастики; клеї для зубних протезів; зубні цементувальні речовини; ізотопи на лікарські (медичні) потреби; інсектициди (комахотруйники, хімікати для нищення комах); ірландський мох на лікарські (медичні) потреби; їдкі (каустичні) олівці; їдкі речовини (каустики) на фармацевтичні потреби; йод на фармацевтичні потреби; йодиди лужних металів на фармацевтичні потреби; йодиди на фармацевтичні потреби; йодоформ; солі калію на лікарські (медичні) потреби; каломель; камеді на лікарські (медичні) потреби; камфора на лікарські (медичні) потреби; камфорна олія; капсули на ліки; капсули на фармацевтичні потреби; карболінеум (засоби від паразитів); касторова олія на лікарські (медичні) потреби; кашу на фармацевтичні потреби; квасія на лікарські (медичні) потреби; квебрахо на лікарські (медичні) потреби; кора кедрова для відлякування комах; кислоти на фармацевтичні

потреби; протиревматичні кільця; кістковий цемент на хірургічні та ортопедичні потреби; клейкі (липкі) речовини від мух; кокаїн; колодій на фармацевтичні потреби; репеленти (відлякувальники комах); пахощі для віднаджування комах; компреси; кондурангова кора на лікарські (медичні) потреби; розчини для контактних лінз; чистильні препарати для контактних лінз; цементувальні речовини для копит (ратиць) тварин; кора на фармацевтичні потреби; кора хінного дерева на лікарські (медичні) потреби; лікувальне (цілюще) коріння; коріння ревеню на фармацевтичні потреби; корпія на лікарські (медичні) потреби; крем з винного каменю на фармацевтичні потреби; креозот на фармацевтичні потреби; кров на лікарські (медичні) потреби; плазма крові; кровоочищальні засоби; кровоспиняльні (кровотамівні) олівці; кровоспиняльні (кровотамівні) препарати; кропова олія на лікарські (медичні) потреби; кротонова кора; крохмаль на дієтичні або фармацевтичні потреби; культури мікроорганізмів на лікарські (медичні) та ветеринарні потреби; кураре; трави для куріння на лікарські (медичні) потреби; лактоза на фармацевтичні потреби; лейкопластири; лецитин на лікарські (медичні) потреби; липкі пластири; липкі смуги (стрічки) на лікарські (медичні) потреби; препарати для нищення личинок комах; спирт лікарський (медичний); лікарські (медичні) аптечки переносні; ліки ветеринарні; ліки зубні (стоматологічні); лікувальний чай; ліки проти гострих респіраторних захворювань; ліки антибактеріальні; ліки проти депресії; лікувальні (цілющі) трави; лікувальні засоби від пітніння ніг; лікувальні напої (мікстури); лікувальні настої; лікувальні олії; лініменти (рідкі мазі); локриця на фармацевтичні потреби; серветки, просочені лікувальними лосьйонами; лосьйони на ветеринарні потреби; лосьйони на фармацевтичні потреби; фармацевтичні препарати від лупи; льодяники (смоктунці) лікувальні; борошно з льонового насіння на фармацевтичні потреби; льонове насіння на фармацевтичні потреби; лупулін на фармацевтичні потреби; м'ята на фармацевтичні потреби; магнезія на фармацевтичні потреби; мазі на фармацевтичні потреби; кора мангрового дерева на фармацевтичні потреби; марля для перев'язування; маткове молочко (бджолине) на фармацевтичні потреби; мелісова вода на фармацевтичні потреби; менструальні (місячкові) прокладки; менструальні (місячкові) тампони; менструальні (місячкові) труси; ментол; мигдалеве молочко на фармацевтичні потреби; миробаланова кора на фармацевтичні потреби; препарати для нищення мишей; препарати з мікроелементами для людей і тварин; поживні речовини для мікроорганізмів; препарати з мікроорганізмів на лікарські (медичні) та ветеринарні потреби; хімічні препарати проти мілдью; папір проти молі; препарати для захисту від молі; солі мінеральних вод; мінеральні харчові добавки; препарати від мозолів; препарати для видаляння мозолів; мозольні подушечки (м'які підкладки); молескін на лікарські (медичні) потреби; молочні ферменти на фармацевтичні потреби; липкий папір від мух; препарати для нищення мух; порошок із шпанських мушок; наплічні пов'язки (перев'язі) на хірургічні потреби; наривальні засоби; наркотики на лікарські (медичні) потреби; настоянки йоду; настоянки на лікарські (медичні) потреби; солі натрію на лікарські (медичні) потреби; таблетки нашатирю на медичні потреби; протипаразитні нашийники для тварин; солі для нюхання від зомління; обкурювальні препарати на лікарські (медичні) потреби; обкурювальні свічки; обкурювальні таблетки; облатки на фармацевтичні потреби; мазі проти обмороження на фармацевтичні потреби; препарати від обмороження; олія скипидарна (терпентинна) на фармацевтичні потреби; опій на лікарські (медичні) потреби; препарати опію; препарати для обробляння опіків; оподельдок; препарати для органотерапії; отрути; лікарські (медичні) пов'язки на очі; примочки для очей; п'явки на лікарські (медичні) потреби; сірчані палички (дезінфікувальні); панталони вбиральні (абсорбувальні) для хворих на нетримання; папір на гірчичники; препарати для нищення паразитів; паразитоциди (засоби для нищення паразитів); пектин на фармацевтичні потреби; пелюшки для хворих на нетримання; пепсини на фармацевтичні потреби; пептони на фармацевтичні потреби; перев'язувальні матеріали лікарські (медичні); хірургічні перев'язувальні матеріали; хірургічні пересадні органи або тканини (живі); пероксид водню на лікарські (медичні) потреби; пестициди (отрутохімікати); пігулки (пілюлі) на фармацевтичні потреби; піретрумовий порошок (інсектицидний); ліки від пітніння; пластири лікарські (медичні); очищальні препарати для повітря; поживні добавки на лікарські (медичні) потреби; препарати для полоскання рота на лікарські (медичні) потреби; помади на лікарські (медичні) потреби; порцеляна на зубні протези; послаблювальні засоби легкі; пояси менструальні (місячкові); припарки (гарячі компреси); продукти для дитячого харчування; продукти побічні від обробляння злаків на лікарські (медичні) потреби; проносні засоби (проносники); протиастмовий чай; протигарячкові (жарозменшувальні) засоби; протиблювотні ліки; протизаплідні засоби хімічні; протимікробна (антисептична) вата; протимікробні препарати (антисептики); протимозольні кільця для ніг; протипаразитні препарати; протиревматичні браслети; протисечогінні (антидіуретичні) препарати; протиспорові препарати; радій на лікарські (медичні) потреби; радіоактивні речовини на лікарські (медичні) потреби; хімічні реактиви на лікарські (медичні) або ветеринарні потреби; рентгенологічні контрастні речовини на лікарські (медичні) потреби; репеленти (відлякувальники комах) для собак; рибне борошно на фармацевтичні потреби; ріжки житні на фармацевтичні потре-

би; розчинники для змивання липких пластирів; ртутна мазь; сарсапарель на лікарські (медичні) потреби; свинцеві примочки; свічки лікарські (медичні); серотерапевтичні ліки; сикативи (прискорювачі висихання) на лікарські (медичні) потреби; сироватки; сиропи на фармацевтичні потреби; терпентина (скипидар) на фармацевтичні потреби; препарати для нищення слимаків; смоли на лікарські (медичні) потреби; снотворні засоби (снотворники); лосьйони для собак; мийні засоби для собак; солі на лікарські (медичні) потреби; солод на фармацевтичні потреби; солодові молочні напої на лікарські (медичні) потреби; мазі від сонячних опіків; препарати від сонячних ударів на фармацевтичні потреби; спирт на фармацевтичні потреби; сплави (стопи) дорогоцінних металів на зубничі (стоматологічні) потреби; стерилізувальні препарати; стероїди; стрихнін; сульфаміди (ліки); таблетки на фармацевтичні потреби; тафтові пластири (прогумовані); мийні засоби для тварин; термальні води; тимол на фармацевтичні потреби; тирлич на фармацевтичні потреби; хірургічні тканини; тканини, просочені лікувальними розчинами; трав'яні чаї на лікарські (медичні) потреби; транквілізатори; гігієнічні вкладки для трусів; тютюнові екстракти (інсектициди); фармацевтичні препарати; фенол на фармацевтичні потреби; фенхель на лікарські (медичні) потреби; ферменти на ветеринарні потреби; ферменти на лікарські (медичні) потреби; ферменти на фармацевтичні потреби; ферментні препарати на ветеринарні потреби; ферментні препарати на лікарські (медичні) потреби; хімікати для обробляння проти філоксери; формальдегіди на фармацевтичні потреби; формувальний віск зубничий (стоматологічний); фосфати на фармацевтичні потреби; хіміко-фармацевтичні препарати; хімічні препарати на ветеринарні потреби; хімічні препарати на лікарські (медичні) потреби; хімічні препарати на фармацевтичні потреби; хінін на лікарські (медичні) потреби; хінолін на лікарські (медичні) потреби; хлороформ; екстракти хмелю на фармацевтичні потреби; лікарський (медичний) чай для худнення; лікарські (медичні) препарати для худнення; мийні засоби для худоби; цвіт сірковий на фармацевтичні потреби; естери (складні ефіри) целюлози на фармацевтичні потреби; етери (прості ефіри) целюлози на фармацевтичні потреби; цукерки лікувальні; цукор на лікарські (медичні) потреби; препарати для нищення шкідливих тварин; фармацевтичні препарати для догляду шкіри; отрута для щурів; ялапа.

---

(111) **196853** **(210)** **m 2013 21464**
(151) **10.03.2015** **(220)** **20.11.2013**
(181) **20.11.2023**
(732) **Нобел Ілач Санаї ве Тіджарет А. Ш.; Барбарос Булварі 76-78, 34353 Бешікташ, Істанбул, Туреччина (TR)**

(540) **КАНТАБ ПЛЮС**

(511)
Кл. 5: Засоби на фармацевтичні, медичні, ветеринарні потреби, що належать до 5 класу, в тому числі: засоби лікування великих депресивних епізодів, панічних розладів з або без агорафобії, соціальних тривожних розладів (соціальна фобія), генералізованих тривожних розладів; засоби, що впливають на травну систему і метаболізм, а саме: антацидні, противиразкові і вітрогонні засоби (лікувальні препарати); спазмолітики, антихолінергічні препарати і засоби, що стимулюють перистальтику (лікувальні препарати); протиблювотні засоби і препарати (лікувальні препарати); засоби, що застосовуються при захворюванні печінки і жовчовивідних шляхів на лікарські (медичні) потреби; послаблювальні засоби (лікувальні препарати); антидіарейні препарати; засоби, що застосовуються для лікування інфекційно-запальних захворювань кишечника; засоби, що застосовуються при ожирінні (лікувальні засоби); засоби, що поліпшують травлення, включаючи ферменти (лікувальні засоби); антидіабетичні препарати (лікувальні препарати); вітаміни, мінеральні добавки на лікарські (медичні) потреби; тонізуючі засоби (фармацевтичні препарати); анаболічні засоби для системного застосування на лікарські (медичні) потреби; засоби, що підвищують апетит (лікувальні засоби); препарати для профілактики карієсу (фармацевтичні препарати); засоби, що впливають на систему крові (фармацевтичні препарати); антитромботичні засоби (фармацевтичні препарати); антигеморагічні засоби (фармацевтичні препарати); антианемічні засоби (фармацевтичні препарати); кровозамінники і перфузійні розчини на лікарські (медичні) потреби; гематологічні засоби на лікарські (медичні) потреби; засоби, що впливають на серцево-судинну систему: кардіологічні препарати; сечогінні препарати на лікарські (медичні) потреби; периферичні вазоділататори; ангипротектори (засоби, зміцнюючі судини); блокатори (лікувальні препарати); антагоністи кальцію; засоби, що діють на ренин-ангиотензинову систему (лікувальні препарати); дерматологічні засоби (лікувальні препарати); засоби, що впливають на сечостатеву систему і статеві гормони (лікувальні препарати); протимікробні і антисептичні засоби; контрацептиви (фармацевтичні препарати); засоби для урології (лікувальні препарати); спазмолітики; протимікробні засоби (фармацевтичні препарати); противірусні засоби (фармацевтичні препарати); імуностимулятори на лікарські (медичні) потреби; засоби, що впливають на опорно-рухову систему (лікувальні препарати); засоби, що поліпшують діяльність суглобів (лікувальні препарати); засоби для лікування артритів або артрозів; засоби від болю у суглобах (лікувальні препарати); засоби, що сприяють поліпшенню міцності кісток (лікувальні препарати); засо-

би, що діють на нервову систему (лікувальні препарати); засоби, що діють на респіраторну систему (лікувальні препарати); засоби, що діють на органи зору і слуху (лікувальні препарати); антибактеріальні засоби (лікувальні препарати); антидепресанти (фармацевтичні препарати); знеболювачі, знеболювальні засоби (лікувальні препарати); антибіотики; засоби від головного болю (лікувальні препарати); засоби для лікування шлунку (противиразкові препарати); засоби для попередження блювоти (фармацевтичні препарати); ліки для людини; засоби, що сприяють травленню (лікувальні препарати); речовини на фармацевтичні потреби, що сприяють травленню; протизапальні засоби (фармацевтичні препарати); засоби проти депресії (лікувальні препарати); засоби проти гострих респіраторних захворювань (лікувальні препарати); фунгіциди (протигрибкові препарати); акарициди; аконітин; алкалоїди на лікарські (медичні) потреби; альгіциди; альдегіди на фармацевтичні потреби; ацетат алюмінію на фармацевтичні потреби; амальгами зубні; амінокислоти на ветеринарні потреби; амінокислоти на лікарські (медичні) потреби; анальгетики (знеболювачі, знеболювальні засоби); кора ангустури на лікарські (медичні) потреби; анестетики (знечулювачі, знечулівні засоби); апетитостримувачі на лікарські (медичні) потреби; аптечки першої допомоги; ацетати на фармацевтичні потреби; бавовняна тканина на лікарські (медичні) потреби; бадьорівники (тонізівники) (бадьорівні, тонізівні лікарські препарати); бактерицидні засоби; бактерійні отрути; бактерійні препарати на лікарські (медичні) та ветеринарні потреби; поживні середовища для бактеріологічних культур; бактеріологічні препарати на лікарські (медичні) та ветеринарні потреби; бальзами лікувальні; бальзамічні препарати на лікарські (медичні) потреби; бандажі гігієнічні; бандажі менструальні (місячкові); безмікробна (асептична) вата; безтютюнові сигарети лікарські (медичні); бинти перев'язувальні; сода питна (бікарбонат натрію) на фармацевтичні потреби; білкове молоко (дієтичне); білкові препарати на лікарські (медичні) потреби; білкові харчові продукти на лікарські (медичні) потреби; біологічні препарати ветеринарні; біологічні препарати на лікарські (медичні) потреби; біоциди; препарати на фармацевтичні потреби з бісмуту; бісмут азотнокислий основний на фармацевтичні потреби; олівці від бородавок; борошно на фармацевтичні потреби; браслети на лікарські (медичні) потреби; бром на фармацевтичні потреби; бронхорозширювальні препарати; вагінальні промивальні засоби; хімічні препарати для діагностування вагітності; вазелін на лікарські (медичні) потреби; вакцини; терапевтичні препарати до ванн; солі до лікувальних ванн з мінеральних вод; кисневі ванни; ванни лікувальні; солі для лікувальних ванн; препарати з вапна на фармацевтичні потреби; вата лікарська (медична); вбиральна вата (гігроскопічна); ветеринарні препарати; вивари лікарські (медичні) на фармацевтичні потреби; винний камінь на фармацевтичні потреби; хімічні препарати для обробляння винограду, ураженого хворобою; вітамінні препарати; вода морська до лікувальних ванн; води мінеральні на лікарські (медичні) потреби; водний розчин хлоралю на фармацевтичні потреби; волокно дієтичне; лікувальні препарати для росту волосся; вугілля деревне на фармацевтичні потреби; гази на лікарські (медичні) потреби; галова кислота на фармацевтичні потреби; гваякол на фармацевтичні потреби; гематоген; гемоглобін; препарати від геморою; гербіциди (препарати для нищення шкідливих рослин); гігієнічні панталони, труси; гігієнічні прокладки; гігієнічні пов'язки, бинти, бандажі; гігієнічні рушники, серветки; гідрастин; гідрастинін; палички локриці на фармацевтичні потреби; гірчиця на фармацевтичні потреби; гірчична олія на лікарські (медичні) потреби; гірчичники; глистогінні засоби; гліцерин на лікарські (медичні) потреби; гліцерофосфати; глюкоза на лікарські (медичні) потреби; подушечки для годування груддю; олівці від головного болю; гормони на лікарські (медичні) потреби; препарати для нищення гнилісних грибів; грязі до ванн; грязі лікувальні; тампони для загоювання ран; гума на зубничі (стоматологічні) потреби; гума на лікарські (медичні) потреби; гумігут на лікарські (медичні) потреби; гур'юновий бальзам на лікарські (медичні) потреби; олії від ґедзів, мух; препарати для стерилізування ґрунту; дезінфікувальні засоби на гігієнічні потреби; дезінфікувальні хімічні засоби для туалетів; дезодоранти, крім призначених для людей або тварин; детергенти на лікарські (медичні) потреби; дигіталін; молочні порошки на дитяче харчування; хліб для діабетиків на лікарські (медичні) потреби; діагностичні препарати на лікарські (медичні) потреби; діастаза на лікарські (медичні) потреби; дієтичні напої лікарські (медичні); дієтичні речовини на лікарські (медичні) потреби; дієтичні харчові продукти лікарські (медичні); жири для доїння; добавки до кормів лікарські (медичні); дріжджі на фармацевтичні потреби; евкаліпт на фармацевтичні потреби; евкаліптол на фармацевтичні потреби; провідники хімічні для електрокардіографічних електродів; еліксири (фармацевтичні препарати); естери (складні ефіри) на фармацевтичні потреби; етери (прості ефіри) на фармацевтичні потреби; желатин на лікарські (медичні) потреби; риб'ячий жир; жири на ветеринарні потреби; жири на лікарські (медичні) потреби; жожоба (ююба) лікувальна; жуйки (жуйні гумки) на лікарські (медичні) потреби; лікарські (медичні) засоби від закрепів (запорів); сперма для штучного запліднювання; заспокоївники (заспокійливі, седативні засоби); хімікати для обробляння злаків, уражених сажкою; зубні амальгами, що містять золото; матеріали для пломбування зубів; препарати, що полегшують прорізування зубів; стоматологічні

(зубничі) абразивні матеріали; матеріали на зубні виліпки; зубні лаки; зубні мастики; клеї для зубних протезів; зубні цементувальні речовини; ізотопи на лікарські (медичні) потреби; інсектициди (комахотруйники, хімікати для нищення комах); ірландський мох на лікарські (медичні) потреби; їдкі (каустичні) олівці; їдкі речовини (каустики) на фармацевтичні потреби; йод на фармацевтичні потреби; йодиди лужних металів на фармацевтичні потреби; йодиди на фармацевтичні потреби; йодоформ; солі калію на лікарські (медичні) потреби; каломель; камеді на лікарські (медичні) потреби; камфора на лікарські (медичні) потреби; камфорна олія; капсули на ліки; капсули на фармацевтичні потреби; карболінеум (засоби від паразитів); касторова олія на лікарські (медичні) потреби; кашу на фармацевтичні потреби; квасія на лікарські (медичні) потреби; квебрахо на лікарські (медичні) потреби; кора кедрова для відлякування комах; кислоти на фармацевтичні потреби; протиревматичні кільця; кістковий цемент на хірургічні та ортопедичні потреби; клейкі (липкі) речовини від мух; кокаїн; колодій на фармацевтичні потреби; репеленти (відлякувальники комах); пахощі для віднаджування комах; компреси; кондурангова кора на лікарські (медичні) потреби; розчини для контактних лінз; чистильні препарати для контактних лінз; цементувальні речовини для копит (ратиць) тварин; кора на фармацевтичні потреби; кора хінного дерева на лікарські (медичні) потреби; лікувальне (цілюще) коріння; коріння ревеню на фармацевтичні потреби; корпія на лікарські (медичні) потреби; крем з винного каменю на фармацевтичні потреби; креозот на фармацевтичні потреби; кров на лікарські (медичні) потреби; плазма крові; кровоочищальні засоби; кровоспинальні (кровотамівні) олівці; кровоспинальні (кровотамівні) препарати; кропова олія на лікарські (медичні) потреби; кротонова кора; крохмаль на дієтичні або фармацевтичні потреби; культури мікроорганізмів на лікарські (медичні) та ветеринарні потреби; кураре; трави для куріння на лікарські (медичні) потреби; лактоза на фармацевтичні потреби; лейкопластири; лецитин на лікарські (медичні) потреби; липкі пластири; липкі смуги (стрічки) на лікарські (медичні) потреби; препарати для нищення личинок комах; спирт лікарський (медичний); лікарські (медичні) аптечки переносні; ліки ветеринарні; ліки зубні (стоматологічні); лікувальний чай; ліки проти гострих респіраторних захворювань; ліки антибактеріальні; ліки проти депресії; лікувальні (цілющі) трави; лікувальні засоби від пітніння ніг; лікувальні напої (мікстури); лікувальні настої; лікувальні олії; лініменти (рідкі мазі); локриця на фармацевтичні потреби; серветки, просочені лікувальними лосьйонами; лосьйони на ветеринарні потреби; лосьйони на фармацевтичні потреби; фармацевтичні препарати від лупи; льодяники (смоктунці) лікувальні; борошно з льонового насіння на фармацевтичні потреби; льонове насіння на фармацевтичні потреби; лупулін на фармацевтичні потреби; м'ята на фармацевтичні потреби; магнезія на фармацевтичні потреби; мазі на фармацевтичні потреби; кора мангрового дерева на фармацевтичні потреби; марля для перев'язування; маткове молочко (бджолине) на фармацевтичні потреби; мелісова вода на фармацевтичні потреби; менструальні (місячкові) прокладки; менструальні (місячкові) тампони; менструальні (місячкові) труси; ментол; мигдалеве молочко на фармацевтичні потреби; миробаланова кора на фармацевтичні потреби; препарати для нищення мишей; препарати з мікроелементами для людей і тварин; поживні речовини для мікроорганізмів; препарати з мікроорганізмів на лікарські (медичні) та ветеринарні потреби; хімічні препарати проти мілдью; папір проти молі; препарати для захисту від молі; солі мінеральних вод; мінеральні харчові добавки; препарати від мозолів; препарати для видаляння мозолів; мозольні подушечки (м'які підкладки); молескін на лікарські (медичні) потреби; молочні ферменти на фармацевтичні потреби; липкий папір від мух; препарати для нищення мух; порошок із шпанських мушок; наплічні пов'язки (перев'язі) на хірургічні потреби; наривальні засоби; наркотики на лікарські (медичні) потреби; настоянки йоду; настоянки на лікарські (медичні) потреби; солі натрію на лікарські (медичні) потреби; таблетки нашатирю на медичні потреби; протипаразитні нашийники для тварин; солі для нюхання від зомління; обкурювальні препарати на лікарські (медичні) потреби; обкурювальні свічки; обкурювальні таблетки; облатки на фармацевтичні потреби; мазі проти обмороження на фармацевтичні потреби; препарати від обмороження; олія скипидарна (терпентинна) на фармацевтичні потреби; опій на лікарські (медичні) потреби; препарати опію; препарати для обробляння опіків; оподельдок; препарати для органотерапії; отрути; лікарські (медичні) пов'язки на очі; примочки для очей; п'явки на лікарські (медичні) потреби; сірчані палички (дезінфікувальні); панталони вбиральні (абсорбувальні) для хворих на нетримання; папір на гірчичники; препарати для нищення паразитів; паразитоциди (засоби для нищення паразитів); пектин на фармацевтичні потреби; пелюшки для хворих на нетримання; пепсини на фармацевтичні потреби; пептони на фармацевтичні потреби; перев'язувальні матеріали лікарські (медичні); хірургічні перев'язувальні матеріали; хірургічні пересадні органи або тканини (живі); пероксид водню на лікарські (медичні) потреби; пестициди (отрутохімікати); пігулки (пілюлі) на фармацевтичні потреби; піретрумовий порошок (інсектицидний); ліки від пітніння; пластири лікарські (медичні); очищальні препарати для повітря; поживні добавки на лікарські (медичні) потреби; препарати для полоскання рота на лікарські (медичні) потреби; помади на лікарські (медичні) потре-

би; порцеляна на зубні протези; послаблювальні засоби легкі; пояси менструальні (місячкові); припарки (гарячі компреси); продукти для дитячого харчування; продукти побічні від обробляння злаків на лікарські (медичні) потреби; проносні засоби (проносники); протиастмовий чай; протигарячкові (жарозменшувальні) засоби; протиблювотні ліки; протизаплідні засоби хімічні; протимікробна (антисептична) вата; протимікробні препарати (антисептики); протимозольні кільця для ніг; протипаразитні препарати; протиревматичні браслети; протисечогінні (антидіуретичні) препарати; протиспорові препарати; радій на лікарські (медичні) потреби; радіоактивні речовини на лікарські (медичні) потреби; хімічні реактиви на лікарські (медичні) або ветеринарні потреби; рентгенологічні контрастні речовини на лікарські (медичні) потреби; репеленти (відлякувальники комах) для собак; рибне борошно на фармацевтичні потреби; ріжки житні на фармацевтичні потреби; розчинники для змивання липких пластирів; ртутна мазь; сарсапарель на лікарські (медичні) потреби; свинцеві примочки; свічки лікарські (медичні); серотерапевтичні ліки; сикативи (прискорювачі висихання) на лікарські (медичні) потреби; сироватки; сиропи на фармацевтичні потреби; терпентина (скипидар) на фармацевтичні потреби; препарати для нищення слимаків; смоли на лікарські (медичні) потреби; снотворні засоби (снотворники); лосьйони для собак; мийні засоби для собак; солі на лікарські (медичні) потреби; солод на фармацевтичні потреби; солодові молочні напої на лікарські (медичні) потреби; мазі від сонячних опіків; препарати від сонячних ударів на фармацевтичні потреби; спирт на фармацевтичні потреби; сплави (стопи) дорогоцінних металів на зубничі (стоматологічні) потреби; стерилізувальні препарати; стероїди; стрихнін; сульфаміди (ліки); таблетки на фармацевтичні потреби; тафтові пластири (прогумовані); мийні засоби для тварин; термальні води; тимол на фармацевтичні потреби; тирлич на фармацевтичні потреби; хірургічні тканини; тканини, просочені лікувальними розчинами; трав'яні чаї на лікарські (медичні) потреби; транквілізатори; гігієнічні вкладки для трусів; тютюнові екстракти (інсектициди); фармацевтичні препарати; фенол на фармацевтичні потреби; фенхель на лікарські (медичні) потреби; ферменти на ветеринарні потреби; ферменти на лікарські (медичні) потреби; ферменти на фармацевтичні потреби; ферментні препарати на ветеринарні потреби; ферментні препарати на лікарські (медичні) потреби; хімікати для обробляння проти філоксери; формальдегіди на фармацевтичні потреби; формувальний віск зубничий (стоматологічний); фосфати на фармацевтичні потреби; хіміко-фармацевтичні препарати; хімічні препарати на ветеринарні потреби; хімічні препарати на лікарські (медичні) потреби; хімічні препарати на фармацевтичні потреби; хінін на лікарські (медичні) потреби; хінолін на лікарські (медичні) потреби; хлороформ; екстракти хмелю на фармацевтичні потреби; лікарський (медичний) чай для худнення; лікарські (медичні) препарати для худнення; мийні засоби для худоби; цвіт сірковий на фармацевтичні потреби; естери (складні ефіри) целюлози на фармацевтичні потреби; етери (прості ефіри) целюлози на фармацевтичні потреби; цукерки лікувальні; цукор на лікарські (медичні) потреби; препарати для нищення шкідливих тварин; фармацевтичні препарати для догляду шкіри; отрута для щурів; ялапа.

---

(111) **196854** **(210)** **m 2013 21465**
(151) **10.03.2015** **(220)** **20.11.2013**
(181) **20.11.2023**
(732) **Нобел Ілач Санаї ве Тіджарет А. Ш.; Барбарос Булварі 76-78, 34353 Бешікташ, Істанбул, Туреччина (TR)**
(540) **КЛАСТ**
(511)
Кл. 5: Засоби на фармацевтичні, медичні, ветеринарні потреби, що належать до 5 класу, в тому числі: засоби лікування великих депресивних епізодів, панічних розладів з або без агорафобії, соціальних тривожних розладів (соціальна фобія), генералізованих тривожних розладів; засоби, що впливають на травну систему і метаболізм, а саме: антацидні, противиразкові і вітрогонні засоби (лікувальні препарати); спазмолітики, антихолінергічні препарати і засоби, що стимулюють перистальтику (лікувальні препарати); протиблювотні засоби і препарати (лікувальні препарати); засоби, що застосовуються при захворюванні печінки і жовчовивідних шляхів на лікарські (медичні) потреби; послаблювальні засоби (лікувальні препарати); антидіарейні препарати; засоби, що застосовуються для лікування інфекційно-запальних захворювань кишечника; засоби, що застосовуються при ожирінні (лікувальні засоби); засоби, що поліпшують травлення, включаючи ферменти (лікувальні засоби); антидіабетичні препарати (лікувальні препарати); вітаміни, мінеральні добавки на лікарські (медичні) потреби; тонізуючі засоби (фармацевтичні препарати); анаболічні засоби для системного застосування на лікарські (медичні) потреби; засоби, що підвищують апетит (лікувальні засоби); препарати для профілактики карієсу (фармацевтичні препарати); засоби, що впливають на систему крові (фармацевтичні препарати); антитромботичні засоби (фармацевтичні препарати); антигеморагічні засоби (фармацевтичні препарати); антианемічні засоби (фармацевтичні препарати); кровозамінники і перфузійні розчини на лікарські (медичні) потреби; гематологічні засоби на лікарські (медичні) потреби; засоби, що впливають на серцево-судинну систему: кардіологічні

препарати; сечогінні препарати на лікарські (медичні) потреби; периферичні вазоділататори; ангипротектори (засоби, зміцнюючі судини); блокатори (лікувальні препарати); антагоністи кальцію; засоби, що діють на ренин-ангиотензинову систему (лікувальні препарати); дерматологічні засоби (лікувальні препарати); засоби, що впливають на сечостатеву систему і статеві гормони (лікувальні препарати); протимікробні і антисептичні засоби; контрацептиви (фармацевтичні препарати); засоби для урології (лікувальні препарати); спазмолітики; протимікробні засоби (фармацевтичні препарати); противірусні засоби (фармацевтичні препарати); імуностимулятори на лікарські (медичні) потреби; засоби, що впливають на опорно-рухову систему (лікувальні препарати); засоби, що поліпшують діяльність суглобів (лікувальні препарати); засоби для лікування артритів або артрозів; засоби від болю у суглобах (лікувальні препарати); засоби, що сприяють поліпшенню міцності кісток (лікувальні препарати); засоби, що діють на нервову систему (лікувальні препарати); засоби, що діють на респіраторну систему (лікувальні препарати); засоби, що діють на органи зору і слуху (лікувальні препарати); антибактеріальні засоби (лікувальні препарати); антидепресанти (фармацевтичні препарати); знеболювачі, знеболювальні засоби (лікувальні препарати); антибіотики; засоби від головного болю (лікувальні препарати); засоби для лікування шлунку (противиразкові препарати); засоби для попередження блювоти (фармацевтичні препарати); ліки для людини; засоби, що сприяють травленню (лікувальні препарати); речовини на фармацевтичні потреби, що сприяють травленню; протизапальні засоби (фармацевтичні препарати); засоби проти депресії (лікувальні препарати); засоби проти гострих респіраторних захворювань (лікувальні препарати); фунгіциди (протигрибкові препарати); акарициди; аконітин; алкалоїди на лікарські (медичні) потреби; альгіциди; альдегіди на фармацевтичні потреби; ацетат алюмінію на фармацевтичні потреби; амальгами зубні; амінокислоти на ветеринарні потреби; амінокислоти на лікарські (медичні) потреби; анальгетики (знеболювачі, знеболювальні засоби); кора ангустури на лікарські (медичні) потреби; анестетики (знечулювачі, знечулівні засоби); апетитостримувачі на лікарські (медичні) потреби; аптечки першої допомоги; ацетати на фармацевтичні потреби; бавовняна тканина на лікарські (медичні) потреби; бадьорівники (тонізівники) (бадьорівні, тонізівні лікарські препарати); бактерицидні засоби; бактерійні отрути; бактерійні препарати на лікарські (медичні) та ветеринарні потреби; поживні середовища для бактеріологічних культур; бактеріологічні препарати на лікарські (медичні) та ветеринарні потреби; бальзами лікувальні; бальзамічні препарати на лікарські (медичні) потреби; бандажі гігієнічні; бандажі менструальні (місячкові); безмікробна (асептична) вата; безтютюнові сигарети лікарські (медичні); бинти перев'язувальні; сода питна (бікарбонат натрію) на фармацевтичні потреби; білкове молоко (дієтичне); білкові препарати на лікарські (медичні) потреби; білкові харчові продукти на лікарські (медичні) потреби; біологічні препарати ветеринарні; біологічні препарати на лікарські (медичні) потреби; біоциди; препарати на фармацевтичні потреби з бісмуту; бісмут азотнокислий основний на фармацевтичні потреби; олівці від бородавок; борошно на фармацевтичні потреби; браслети на лікарські (медичні) потреби; бром на фармацевтичні потреби; бронхорозширювальні препарати; вагінальні промивальні засоби; хімічні препарати для діагностування вагітності; вазелін на лікарські (медичні) потреби; вакцини; терапевтичні препарати до ванн; солі до лікувальних ванн з мінеральних вод; кисневі ванни; ванни лікувальні; солі для лікувальних ванн; препарати з вапна на фармацевтичні потреби; вата лікарська (медична); вбиральна вата (гігроскопічна); ветеринарні препарати; вивари лікарські (медичні) на фармацевтичні потреби; винний камінь на фармацевтичні потреби; хімічні препарати для обробляння винограду, ураженого хворобою; вітамінні препарати; вода морська до лікувальних ванн; води мінеральні на лікарські (медичні) потреби; водний розчин хлоралю на фармацевтичні потреби; волокно дієтичне; лікувальні препарати для росту волосся; вугілля деревне на фармацевтичні потреби; гази на лікарські (медичні) потреби; галова кислота на фармацевтичні потреби; гваякол на фармацевтичні потреби; гематоген; гемоглобін; препарати від геморою; гербіциди (препарати для нищення шкідливих рослин); гігієнічні панталони, труси; гігієнічні прокладки; гігієнічні пов'язки, бинти, бандажі; гігієнічні рушники, серветки; гідрастин; гідрастинін; палички локриці на фармацевтичні потреби; гірчиця на фармацевтичні потреби; гірчична олія на лікарські (медичні) потреби; гірчичники; глистогінні засоби; гліцерин на лікарські (медичні) потреби; гліцерофосфати; глюкоза на лікарські (медичні) потреби; подушечки для годування груддю; олівці від головного болю; гормони на лікарські (медичні) потреби; препарати для нищення гнилісних грибів; грязі до ванн; грязі лікувальні; тампони для загоювання ран; гума на зубничі (стоматологічні) потреби; гума на лікарські (медичні) потреби; гумігут на лікарські (медичні) потреби; гур'юновий бальзам на лікарські (медичні) потреби; олії від ґедзів, мух; препарати для стерилізування ґрунту; дезінфікувальні засоби на гігієнічні потреби; дезінфікувальні хімічні засоби для туалетів; дезодоранти, крім призначених для людей або тварин; детергенти на лікарські (медичні) потреби; дигіталін; молочні порошки на дитяче харчування; хліб для діабетиків на лікарські (медичні) потреби; діагностичні препарати на лікарські (медичні) потреби; діастаза на лікарські (медичні) по-

треби; дієтичні напої лікарські (медичні); дієтичні речовини на лікарські (медичні) потреби; дієтичні харчові продукти лікарські (медичні); жири для доїння; добавки до кормів лікарські (медичні); дріжджі на фармацевтичні потреби; евкаліпт на фармацевтичні потреби; евкаліптол на фармацевтичні потреби; провідники хімічні для електрокардіографічних електродів; еліксири (фармацевтичні препарати); естери (складні ефіри) на фармацевтичні потреби; етери (прості ефіри) на фармацевтичні потреби; желатин на лікарські (медичні) потреби; риб'ячий жир; жири на ветеринарні потреби; жири на лікарські (медичні) потреби; жожоба (ююба) лікувальна; жуйки (жуйні гумки) на лікарські (медичні) потреби; лікарські (медичні) засоби від закрепів (запорів); сперма для штучного запліднювання; заспокоївники (заспокійливі, седативні засоби); хімікати для обробляння злаків, уражених сажкою; зубні амальгами, що містять золото; матеріали для пломбування зубів; препарати, що полегшують прорізування зубів; стоматологічні (зубничі) абразивні матеріали; матеріали на зубні виліпки; зубні лаки; зубні мастики; клеї для зубних протезів; зубні цементувальні речовини; ізотопи на лікарські (медичні) потреби; інсектициди (комахотруйники, хімікати для нищення комах); ірландський мох на лікарські (медичні) потреби; їдкі (каустичні) олівці; їдкі речовини (каустики) на фармацевтичні потреби; йод на фармацевтичні потреби; йодиди лужних металів на фармацевтичні потреби; йодиди на фармацевтичні потреби; йодоформ; солі калію на лікарські (медичні) потреби; каломель; камеді на лікарські (медичні) потреби; камфора на лікарські (медичні) потреби; камфорна олія; капсули на ліки; капсули на фармацевтичні потреби; карболінеум (засоби від паразитів); касторова олія на лікарські (медичні) потреби; кашу на фармацевтичні потреби; квасія на лікарські (медичні) потреби; квебрахо на лікарські (медичні) потреби; кора кедрова для відлякування комах; кислоти на фармацевтичні потреби; протиревматичні кільця; кістковий цемент на хірургічні та ортопедичні потреби; клейкі (липкі) речовини від мух; кокаїн; колодій на фармацевтичні потреби; репеленти (відлякувальники комах); пахощі для віднаджування комах; компреси; кондурангова кора на лікарські (медичні) потреби; розчини для контактних лінз; чистильні препарати для контактних лінз; цементувальні речовини для копит (ратиць) тварин; кора на фармацевтичні потреби; кора хінного дерева на лікарські (медичні) потреби; лікувальне (цілюще) коріння; коріння ревеню на фармацевтичні потреби; корпія на лікарські (медичні) потреби; крем з винного каменю на фармацевтичні потреби; креозот на фармацевтичні потреби; кров на лікарські (медичні) потреби; плазма крові; кровоочищальні засоби; кровоспиняльні (кровотамівні) олівці; кровоспиняльні (кровотамівні) препарати; кропова олія на лікарські (медичні) потреби; кротонова кора; крохмаль на дієтичні або фармацевтичні потреби; культури мікроорганізмів на лікарські (медичні) та ветеринарні потреби; кураре; трави для куріння на лікарські (медичні) потреби; лактоза на фармацевтичні потреби; лейкопластири; лецитин на лікарські (медичні) потреби; липкі пластири; липкі смуги (стрічки) на лікарські (медичні) потреби; препарати для нищення личинок комах; спирт лікарський (медичний); лікарські (медичні) аптечки переносні; ліки ветеринарні; ліки зубні (стоматологічні); лікувальний чай; ліки проти гострих респіраторних захворювань; ліки антибактеріальні; ліки проти депресії; лікувальні (цілющі) трави; лікувальні засоби від пітніння ніг; лікувальні напої (мікстури); лікувальні настої; лікувальні олії; лініменти (рідкі мазі); локриця на фармацевтичні потреби; серветки, просочені лікувальними лосьйонами; лосьйони на ветеринарні потреби; лосьйони на фармацевтичні потреби; фармацевтичні препарати від лупи; льодяники (смоктунці) лікувальні; борошно з льонового насіння на фармацевтичні потреби; льонове насіння на фармацевтичні потреби; лупулін на фармацевтичні потреби; м'ята на фармацевтичні потреби; магнезія на фармацевтичні потреби; мазі на фармацевтичні потреби; кора мангрового дерева на фармацевтичні потреби; марля для перев'язування; маткове молочко (бджолине) на фармацевтичні потреби; мелісова вода на фармацевтичні потреби; менструальні (місячкові) прокладки; менструальні (місячкові) тампони; менструальні (місячкові) труси; ментол; мигдалеве молочко на фармацевтичні потреби; миробаланова кора на фармацевтичні потреби; препарати для нищення мишей; препарати з мікроелементами для людей і тварин; поживні речовини для мікроорганізмів; препарати з мікроорганізмів на лікарські (медичні) та ветеринарні потреби; хімічні препарати проти мілдью; папір проти молі; препарати для захисту від молі; солі мінеральних вод; мінеральні харчові добавки; препарати від мозолів; препарати для видаляння мозолів; мозольні подушечки (м'які підкладки); молескін на лікарські (медичні) потреби; молочні ферменти на фармацевтичні потреби; липкий папір від мух; препарати для нищення мух; порошок із шпанських мушок; наплічні пов'язки (перев'язі) на хірургічні потреби; наривальні засоби; наркотики на лікарські (медичні) потреби; настоянки йоду; настоянки на лікарські (медичні) потреби; солі натрію на лікарські (медичні) потреби; таблетки нашатирю на медичні потреби; протипаразитні нашийники для тварин; солі для нюхання від зомління; обкурювальні препарати на лікарські (медичні) потреби; обкурювальні свічки; обкурювальні таблетки; облатки на фармацевтичні потреби; мазі проти обмороження на фармацевтичні потреби; препарати від обмороження; олія скипидарна (терпентинна) на фармацевтичні потреби; опій на лікарські (медичні) потреби; препарати опію; препарати для обробляння опіків;

оподельдок; препарати для органотерапії; отрути; лікарські (медичні) пов'язки на очі; примочки для очей; п'явки на лікарські (медичні) потреби; сірчані палички (дезінфікувальні); панталони вбиральні (абсорбувальні) для хворих на нетримання; папір на гірчичники; препарати для нищення паразитів; паразитоциди (засоби для нищення паразитів); пектин на фармацевтичні потреби; пелюшки для хворих на нетримання; пепсини на фармацевтичні потреби; пептони на фармацевтичні потреби; перев'язувальні матеріали лікарські (медичні); хірургічні перев'язувальні матеріали; хірургічні пересадні органи або тканини (живі); пероксид водню на лікарські (медичні) потреби; пестициди (отрутохімікати); пігулки (пілюлі) на фармацевтичні потреби; піретрумовий порошок (інсектицидний); ліки від пітніння; пластири лікарські (медичні); очищальні препарати для повітря; поживні добавки на лікарські (медичні) потреби; препарати для полоскання рота на лікарські (медичні) потреби; помади на лікарські (медичні) потреби; порцеляна на зубні протези; послаблювальні засоби легкі; пояси менструальні (місячкові); припарки (гарячі компреси); продукти для дитячого харчування; продукти побічні від обробляння злаків на лікарські (медичні) потреби; проносні засоби (проносники); протиастмовий чай; протигарячкові (жарозменшувальні) засоби; протиблювотні ліки; протизаплідні засоби хімічні; протимікробна (антисептична) вата; протимікробні препарати (антисептики); протимозольні кільця для ніг; протипаразитні препарати; протиревматичні браслети; протисечогінні (антидіуретичні) препарати; протиспорові препарати; радій на лікарські (медичні) потреби; радіоактивні речовини на лікарські (медичні) потреби; хімічні реактиви на лікарські (медичні) або ветеринарні потреби; рентгенологічні контрастні речовини на лікарські (медичні) потреби; репеленти (відлякувальники комах) для собак; рибне борошно на фармацевтичні потреби; ріжки житні на фармацевтичні потреби; розчинники для змивання липких пластирів; ртутна мазь; сарсапарель на лікарські (медичні) потреби; свинцеві примочки; свічки лікарські (медичні); серотерапевтичні ліки; сикативи (прискорювачі висихання) на лікарські (медичні) потреби; сироватки; сиропи на фармацевтичні потреби; терпентина (скипидар) на фармацевтичні потреби; препарати для нищення слимаків; смоли на лікарські (медичні) потреби; снотворні засоби (снотворники); лосьйони для собак; мийні засоби для собак; солі на лікарські (медичні) потреби; солод на фармацевтичні потреби; солодові молочні напої на лікарські (медичні) потреби; мазі від сонячних опіків; препарати від сонячних ударів на фармацевтичні потреби; спирт на фармацевтичні потреби; сплави (стопи) дорогоцінних металів на зубничі (стоматологічні) потреби; стерилізувальні препарати; стероїди; стрихнін; сульфаміди (ліки); таблетки на фармацевтичні потреби; тафтові пластири (прогумовані); мийні засоби для тварин; термальні води; тимол на фармацевтичні потреби; тирлич на фармацевтичні потреби; хірургічні тканини; тканини, просочені лікувальними розчинами; трав'яні чаї на лікарські (медичні) потреби; транквілізатори; гігієнічні вкладки для трусів; тютюнові екстракти (інсектициди); фармацевтичні препарати; фенол на фармацевтичні потреби; фенхель на лікарські (медичні) потреби; ферменти на ветеринарні потреби; ферменти на лікарські (медичні) потреби; ферменти на фармацевтичні потреби; ферментні препарати на ветеринарні потреби; ферментні препарати на лікарські (медичні) потреби; хімікати для обробляння проти філоксери; формальдегіди на фармацевтичні потреби; формувальний віск зубничий (стоматологічний); фосфати на фармацевтичні потреби; хіміко-фармацевтичні препарати; хімічні препарати на ветеринарні потреби; хімічні препарати на лікарські (медичні) потреби; хімічні препарати на фармацевтичні потреби; хінін на лікарські (медичні) потреби; хінолін на лікарські (медичні) потреби; хлороформ; екстракти хмелю на фармацевтичні потреби; лікарський (медичний) чай для худнення; лікарські (медичні) препарати для худнення; мийні засоби для худоби; цвіт сірковий на фармацевтичні потреби; естери (складні ефіри) целюлози на фармацевтичні потреби; етери (прості ефіри) целюлози на фармацевтичні потреби; цукерки лікувальні; цукор на лікарські (медичні) потреби; препарати для нищення шкідливих тварин; фармацевтичні препарати для догляду шкіри; отрута для щурів; ялапа.

---

(111) **196855** **(210)** **m 2013 21466**
(151) **10.03.2015** **(220)** **20.11.2013**
(181) **20.11.2023**
(732) **Нобел Ілач Санаї ве Тіджарет А. Ш.; Барбарос Булварі 76-78, 34353 Бешікташ, Істанбул, Туреччина (TR)**
(540) **RE-COMFORT**
(511)
Кл. 5: Засоби на фармацевтичні, медичні, ветеринарні потреби, що належать до 5 класу, в тому числі: засоби лікування великих депресивних епізодів, панічних розладів з або без агорафобії, соціальних тривожних розладів (соціальна фобія), генералізованих тривожних розладів; засоби, що впливають на травну систему і метаболізм, а саме: антацидні, противиразкові і вітрогонні засоби (лікувальні препарати); спазмолітики, антихолінергічні препарати і засоби, що стимулюють перистальтику (лікувальні препарати); протиблювотні засоби і препарати (лікувальні препарати); засоби, що застосовуються при захворюванні печінки і жовчовивідних шляхів на лікарські (медичні) потреби; послаблювальні засоби (лікувальні препарати); антидіарейні препарати; засоби, що застосовуються для лікування інфекційно-запальних захворю-

вань кишечника; засоби, що застосовуються при ожирінні (лікувальні засоби); засоби, що поліпшують травлення, включаючи ферменти (лікувальні засоби); антидіабетичні препарати (лікувальні препарати); вітаміни, мінеральні добавки на лікарські (медичні) потреби; тонізуючі засоби (фармацевтичні препарати); анаболічні засоби для системного застосування на лікарські (медичні) потреби; засоби, що підвищують апетит (лікувальні засоби); препарати для профілактики карієсу (фармацевтичні препарати); засоби, що впливають на систему крові (фармацевтичні препарати); антитромботичні засоби (фармацевтичні препарати); антигеморагічні засоби (фармацевтичні препарати); антианемічні засоби (фармацевтичні препарати); кровозамінники і перфузійні розчини на лікарські (медичні) потреби; гематологічні засоби на лікарські (медичні) потреби; засоби, що впливають на серцево-судинну систему: кардіологічні препарати; сечогінні препарати на лікарські (медичні) потреби; периферичні вазоділататори; ангипротектори (засоби, зміцнюючі судини); блокатори (лікувальні препарати); антагоністи кальцію; засоби, що діють на ренин-ангиотензинову систему (лікувальні препарати); дерматологічні засоби (лікувальні препарати); засоби, що впливають на сечостатеву систему і статеві гормони (лікувальні препарати); протимікробні і антисептичні засоби; контрацептиви (фармацевтичні препарати); засоби для урології (лікувальні препарати); спазмолітики; протимікробні засоби (фармацевтичні препарати); противірусні засоби (фармацевтичні препарати); імуностимулятори на лікарські (медичні) потреби; засоби, що впливають на опорно-рухову систему (лікувальні препарати); засоби, що поліпшують діяльність суглобів (лікувальні препарати); засоби для лікування артритів або артрозів; засоби від болю у суглобах (лікувальні препарати); засоби, що сприяють поліпшенню міцності кісток (лікувальні препарати); засоби, що діють на нервову систему (лікувальні препарати); засоби, що діють на респіраторну систему (лікувальні препарати); засоби, що діють на органи зору і слуху (лікувальні препарати); антибактеріальні засоби (лікувальні препарати); антидепресанти (фармацевтичні препарати); знеболювачі, знеболювальні засоби (лікувальні препарати); антибіотики; засоби від головного болю (лікувальні препарати); засоби для лікування шлунку (противиразкові препарати); засоби для попередження блювоти (фармацевтичні препарати); ліки для людини; засоби, що сприяють травленню (лікувальні препарати); речовини на фармацевтичні потреби, що сприяють травленню; протизапальні засоби (фармацевтичні препарати); засоби проти депресії (лікувальні препарати); засоби проти гострих респіраторних захворювань (лікувальні препарати); фунгіциди (протигрибкові препарати); акарициди; аконітин; алкалоїди на лікарські (медичні) потреби; альгіциди; альдегіди на фармацевтичні потреби; ацетат алюмінію на фармацевтичні потреби; амальгами зубні; амінокислоти на ветеринарні потреби; амінокислоти на лікарські (медичні) потреби; анальгетики (знеболювачі, знеболювальні засоби); кора ангустури на лікарські (медичні) потреби; анестетики (знечулювачі, знечулівні засоби); апетитостримувачі на лікарські (медичні) потреби; аптечки першої допомоги; ацетати на фармацевтичні потреби; бавовняна тканина на лікарські (медичні) потреби; бадьорівники (тонізівники) (бадьорівні, тонізівні лікарські препарати); бактерицидні засоби; бактерійні отрути; бактерійні препарати на лікарські (медичні) та ветеринарні потреби; поживні середовища для бактеріологічних культур; бактеріологічні препарати на лікарські (медичні) та ветеринарні потреби; бальзами лікувальні; бальзамічні препарати на лікарські (медичні) потреби; бандажі гігієнічні; бандажі менструальні (місячкові); безмікробна (асептична) вата; безтютюнові сигарети лікарські (медичні); бинти перев'язувальні; сода питна (бікарбонат натрію) на фармацевтичні потреби; білкове молоко (дієтичне); білкові препарати на лікарські (медичні) потреби; білкові харчові продукти на лікарські (медичні) потреби; біологічні препарати ветеринарні; біологічні препарати на лікарські (медичні) потреби; біоциди; препарати на фармацевтичні потреби з бісмуту; бісмут азотнокислий основний на фармацевтичні потреби; олівці від бородавок; борошно на фармацевтичні потреби; браслети на лікарські (медичні) потреби; бром на фармацевтичні потреби; бронхорозширювальні препарати; вагінальні промивальні засоби; хімічні препарати для діагностування вагітності; вазелін на лікарські (медичні) потреби; вакцини; терапевтичні препарати до ванн; солі до лікувальних ванн з мінеральних вод; кисневі ванни; ванни лікувальні; солі для лікувальних ванн; препарати з вапна на фармацевтичні потреби; вата лікарська (медична); вбиральна вата (гігроскопічна); ветеринарні препарати; вивари лікарські (медичні) на фармацевтичні потреби; винний камінь на фармацевтичні потреби; хімічні препарати для обробляння винограду, ураженого хворобою; вітамінні препарати; вода морська до лікувальних ванн; води мінеральні на лікарські (медичні) потреби; водний розчин хлоралю на фармацевтичні потреби; волокно дієтичне; лікувальні препарати для росту волосся; вугілля деревне на фармацевтичні потреби; гази на лікарські (медичні) потреби; галова кислота на фармацевтичні потреби; гваякол на фармацевтичні потреби; гематоген; гемоглобін; препарати від геморою; гербіциди (препарати для нищення шкідливих рослин); гігієнічні панталони, труси; гігієнічні прокладки; гігієнічні пов'язки, бинти, бандажі; гігієнічні рушники, серветки; гідрастин; гідрастинін; палички локриці на фармацевтичні потреби; гірчиця на фармацевтичні потреби; гірчична олія на лікарські (медичні) потреби; гірчичники; глистогінні

засоби; гліцерин на лікарські (медичні) потреби; гліцерофосфати; глюкоза на лікарські (медичні) потреби; подушечки для годування груддю; олівці від головного болю; гормони на лікарські (медичні) потреби; препарати для нищення гнилісних грибів; грязі до ванн; грязі лікувальні; тампони для загоювання ран; гума на зубничі (стоматологічні) потреби; гума на лікарські (медичні) потреби; гумігут на лікарські (медичні) потреби; гур'юновий бальзам на лікарські (медичні) потреби; олії від ґедзів, мух; препарати для стерилізування ґрунту; дезінфікувальні засоби на гігієнічні потреби; дезінфікувальні хімічні засоби для туалетів; дезодоранти, крім призначених для людей або тварин; детергенти на лікарські (медичні) потреби; дигіталін; молочні порошки на дитяче харчування; хліб для діабетиків на лікарські (медичні) потреби; діагностичні препарати на лікарські (медичні) потреби; діастаза на лікарські (медичні) потреби; дієтичні напої лікарські (медичні); дієтичні речовини на лікарські (медичні) потреби; дієтичні харчові продукти лікарські (медичні); жири для доїння; добавки до кормів лікарські (медичні); дріжджі на фармацевтичні потреби; евкаліпт на фармацевтичні потреби; евкаліптол на фармацевтичні потреби; провідники хімічні для електрокардіографічних електродів; еліксири (фармацевтичні препарати); естери (складні ефіри) на фармацевтичні потреби; етери (прості ефіри) на фармацевтичні потреби; желатин на лікарські (медичні) потреби; риб'ячий жир; жири на ветеринарні потреби; жири на лікарські (медичні) потреби; жожоба (ююба) лікувальна; жуйки (жуйні гумки) на лікарські (медичні) потреби; лікарські (медичні) засоби від закрепів (запорів); сперма для штучного запліднювання; заспокоївники (заспокійливі, седативні засоби); хімікати для обробляння злаків, уражених сажкою; зубні амальгами, що містять золото; матеріали для пломбування зубів; препарати, що полегшують прорізування зубів; стоматологічні (зубничі) абразивні матеріали; матеріали на зубні виліпки; зубні лаки; зубні мастики; клеї для зубних протезів; зубні цементувальні речовини; ізотопи на лікарські (медичні) потреби; інсектициди (комахотруйники, хімікати для нищення комах); ірландський мох на лікарські (медичні) потреби; їдкі (каустичні) олівці; їдкі речовини (каустики) на фармацевтичні потреби; йод на фармацевтичні потреби; йодиди лужних металів на фармацевтичні потреби; йодиди на фармацевтичні потреби; йодоформ; солі калію на лікарські (медичні) потреби; каломель; камеді на лікарські (медичні) потреби; камфора на лікарські (медичні) потреби; камфорна олія; капсули на ліки; капсули на фармацевтичні потреби; карболінеум (засоби від паразитів); касторова олія на лікарські (медичні) потреби; кашу на фармацевтичні потреби; квасія на лікарські (медичні) потреби; квебрахо на лікарські (медичні) потреби; кора кедрова для відлякування комах; кислоти на фармацевтичні потреби; протиревматичні кільця; кістковий цемент на хірургічні та ортопедичні потреби; клейкі (липкі) речовини від мух; кокаїн; колодій на фармацевтичні потреби; репеленти (відлякувальники комах); пахощі для віднаджування комах; компреси; кондурангова кора на лікарські (медичні) потреби; розчини для контактних лінз; чистильні препарати для контактних лінз; цементувальні речовини для копит (ратиць) тварин; кора на фармацевтичні потреби; кора хінного дерева на лікарські (медичні) потреби; лікувальне (цілюще) коріння; коріння ревеню на фармацевтичні потреби; корпія на лікарські (медичні) потреби; крем з винного каменю на фармацевтичні потреби; креозот на фармацевтичні потреби; кров на лікарські (медичні) потреби; плазма крові; кровоочищальні засоби; кровоспиняльні (кровотамівні) олівці; кровоспиняльні (кровотамівні) препарати; кропова олія на лікарські (медичні) потреби; кротонова кора; крохмаль на дієтичні або фармацевтичні потреби; культури мікроорганізмів на лікарські (медичні) та ветеринарні потреби; кураре; трави для куріння на лікарські (медичні) потреби; лактоза на фармацевтичні потреби; лейкопластири; лецитин на лікарські (медичні) потреби; липкі пластири; липкі смуги (стрічки) на лікарські (медичні) потреби; препарати для нищення личинок комах; спирт лікарський (медичний); лікарські (медичні) аптечки переносні; ліки ветеринарні; ліки зубні (стоматологічні); лікувальний чай; ліки проти гострих респіраторних захворювань; ліки антибактеріальні; ліки проти депресії; лікувальні (цілющі) трави; лікувальні засоби від пітніння ніг; лікувальні напої (мікстури); лікувальні настої; лікувальні олії; лініменти (рідкі мазі); локриця на фармацевтичні потреби; серветки, просочені лікувальними лосьйонами; лосьйони на ветеринарні потреби; лосьйони на фармацевтичні потреби; фармацевтичні препарати від лупи; льодяники (смоктунці) лікувальні; борошно з льонового насіння на фармацевтичні потреби; льонове насіння на фармацевтичні потреби; лупулін на фармацевтичні потреби; м'ята на фармацевтичні потреби; магнезія на фармацевтичні потреби; мазі на фармацевтичні потреби; кора мангрового дерева на фармацевтичні потреби; марля для перев'язування; маткове молочко (бджолине) на фармацевтичні потреби; мелісова вода на фармацевтичні потреби; менструальні (місячкові) прокладки; менструальні (місячкові) тампони; менструальні (місячкові) труси; ментол; мигдалеве молочко на фармацевтичні потреби; миробаланова кора на фармацевтичні потреби; препарати для нищення мишей; препарати з мікроелементами для людей і тварин; поживні речовини для мікроорганізмів; препарати з мікроорганізмів на лікарські (медичні) та ветеринарні потреби; хімічні препарати проти мілдью; папір проти молі; препарати для захисту від молі; солі мінеральних вод; мінеральні харчові добавки; препарати від мозолів; препарати для

видалення мозолів; мозольні подушечки (м'які підкладки); молескін на лікарські (медичні) потреби; молочні ферменти на фармацевтичні потреби; липкий папір від мух; препарати для нищення мух; порошок із шпанських мушок; наплічні пов'язки (перев'язі) на хірургічні потреби; наривальні засоби; наркотики на лікарські (медичні) потреби; настоянки йоду; настоянки на лікарські (медичні) потреби; солі натрію на лікарські (медичні) потреби; таблетки нашатирю на медичні потреби; протипаразитні нашийники для тварин; солі для нюхання від зомління; обкурювальні препарати на лікарські (медичні) потреби; обкурювальні свічки; обкурювальні таблетки; облатки на фармацевтичні потреби; мазі проти обмороження на фармацевтичні потреби; препарати від обмороження; олія скипидарна (терпентинна) на фармацевтичні потреби; опій на лікарські (медичні) потреби; препарати опію; препарати для обробляння опіків; оподельдок; препарати для органотерапії; отрути; лікарські (медичні) пов'язки на очі; примочки для очей; п'явки на лікарські (медичні) потреби; сірчані палички (дезінфікувальні); панталони вбиральні (абсорбувальні) для хворих на нетримання; папір на гірчичники; препарати для нищення паразитів; паразитоциди (засоби для нищення паразитів); пектин на фармацевтичні потреби; пелюшки для хворих на нетримання; пепсини на фармацевтичні потреби; пептони на фармацевтичні потреби; перев'язувальні матеріали лікарські (медичні); хірургічні перев'язувальні матеріали; хірургічні пересадні органи або тканини (живі); пероксид водню на лікарські (медичні) потреби; пестициди (отрутохімікати); пігулки (пілюлі) на фармацевтичні потреби; піретрумовий порошок (інсектицидний); ліки від пітніння; пластири лікарські (медичні); очищальні препарати для повітря; поживні добавки на лікарські (медичні) потреби; препарати для полоскання рота на лікарські (медичні) потреби; помади на лікарські (медичні) потреби; порцеляна на зубні протези; послаблювальні засоби легкі; пояси менструальні (місячкові); припарки (гарячі компреси); продукти для дитячого харчування; продукти побічні від обробляння злаків на лікарські (медичні) потреби; проносні засоби (проносники); протиастмовий чай; протигарячкові (жарозменшувальні) засоби; протиблювотні ліки; протизаплідні засоби хімічні; протимікробна (антисептична) вата; протимікробні препарати (антисептики); протимозольні кільця для ніг; протипаразитні препарати; протиревматичні браслети; протисечогінні (антидіуретичні) препарати; протиспорові препарати; радій на лікарські (медичні) потреби; радіоактивні речовини на лікарські (медичні) потреби; хімічні реактиви на лікарські (медичні) або ветеринарні потреби; рентгенологічні контрастні речовини на лікарські (медичні) потреби; репеленти (відлякувальники комах) для собак; рибне борошно на фармацевтичні потреби; ріжки житні на фармацевтичні потреби; розчинники для змивання липких пластирів; ртутна мазь; сарсапарель на лікарські (медичні) потреби; свинцеві примочки; свічки лікарські (медичні); серотерапевтичні ліки; сикативи (прискорювачі висихання) на лікарські (медичні) потреби; сироватки; сиропи на фармацевтичні потреби; терпентина (скипидар) на фармацевтичні потреби; препарати для нищення слимаків; смоли на лікарські (медичні) потреби; снотворні засоби (снотворники); лосьйони для собак; мийні засоби для собак; солі на лікарські (медичні) потреби; солод на фармацевтичні потреби; солодові молочні напої на лікарські (медичні) потреби; мазі від сонячних опіків; препарати від сонячних ударів на фармацевтичні потреби; спирт на фармацевтичні потреби; сплави (стопи) дорогоцінних металів на зубничі (стоматологічні) потреби; стерилізувальні препарати; стероїди; стрихнін; сульфаміди (ліки); таблетки на фармацевтичні потреби; тафтові пластири (прогумовані); мийні засоби для тварин; термальні води; тимол на фармацевтичні потреби; тирлич на фармацевтичні потреби; хірургічні тканини; тканини, просочені лікувальними розчинами; трав'яні чаї на лікарські (медичні) потреби; транквілізатори; гігієнічні вкладки для трусів; тютюнові екстракти (інсектициди); фармацевтичні препарати; фенол на фармацевтичні потреби; фенхель на лікарські (медичні) потреби; ферменти на ветеринарні потреби; ферменти на лікарські (медичні) потреби; ферменти на фармацевтичні потреби; ферментні препарати на ветеринарні потреби; ферментні препарати на лікарські (медичні) потреби; хімікати для обробляння проти філоксери; формальдегіди на фармацевтичні потреби; формувальний віск зубничий (стоматологічний); фосфати на фармацевтичні потреби; хіміко-фармацевтичні препарати; хімічні препарати на ветеринарні потреби; хімічні препарати на лікарські (медичні) потреби; хімічні препарати на фармацевтичні потреби; хінін на лікарські (медичні) потреби; хінолін на лікарські (медичні) потреби; хлороформ; екстракти хмелю на фармацевтичні потреби; лікарський (медичний) чай для худнення; лікарські (медичні) препарати для худнення; мийні засоби для худоби; цвіт сірковий на фармацевтичні потреби; естери (складні ефіри) целюлози на фармацевтичні потреби; етери (прості ефіри) целюлози на фармацевтичні потреби; цукерки лікувальні; цукор на лікарські (медичні) потреби; препарати для нищення шкідливих тварин; фармацевтичні препарати для догляду шкіри; отрута для щурів; ялапа.

---

(111) 196856 **(210) m 2013 21467**
(151) 10.03.2015 **(220) 20.11.2013**
(181) 20.11.2023
(732) Нобел Ілач Санаї ве Тіджарет А. Ш.; Барбарос Булварі 76-78, 34353 Бешікташ, Істанбул, Туреччина (TR)

(540) **RESPIGUARD**

(511)

Кл. 5: Засоби на фармацевтичні, медичні, ветеринарні потреби, що належать до 5 класу, в тому числі: засоби лікування великих депресивних епізодів, панічних розладів з або без агорафобії, соціальних тривожних розладів (соціальна фобія), генералізованих тривожних розладів; засоби, що впливають на травну систему і метаболізм, а саме: антацидні, противиразкові і вітрогонні засоби (лікувальні препарати); спазмолітики, антихолінергічні препарати і засоби, що стимулюють перистальтику (лікувальні препарати); протиблювотні засоби і препарати (лікувальні препарати); засоби, що застосовуються при захворюванні печінки і жовчовивідних шляхів на лікарські (медичні) потреби; послаблювальні засоби (лікувальні препарати); антидіарейні препарати; засоби, що застосовуються для лікування інфекційно-запальних захворювань кишечника; засоби, що застосовуються при ожирінні (лікувальні засоби); засоби, що поліпшують травлення, включаючи ферменти (лікувальні засоби); антидіабетичні препарати (лікувальні препарати); вітаміни, мінеральні добавки на лікарські (медичні) потреби; тонізуючі засоби (фармацевтичні препарати); анаболічні засоби для системного застосування на лікарські (медичні) потреби; засоби, що підвищують апетит (лікувальні засоби); препарати для профілактики карієсу (фармацевтичні препарати); засоби, що впливають на систему крові (фармацевтичні препарати); антитромботичні засоби (фармацевтичні препарати); антигеморагічні засоби (фармацевтичні препарати); антианемічні засоби (фармацевтичні препарати); кровозамінники і перфузійні розчини на лікарські (медичні) потреби; гематологічні засоби на лікарські (медичні) потреби; засоби, що впливають на серцево-судинну систему: кардіологічні препарати; сечогінні препарати на лікарські (медичні) потреби; периферичні вазоділататори; ангипротектори (засоби, зміцнюючі судини); блокатори (лікувальні препарати); антагоністи кальцію; засоби, що діють на ренин-ангиотензинову систему (лікувальні препарати); дерматологічні засоби (лікувальні препарати); засоби, що впливають на сечостатеву систему і статеві гормони (лікувальні препарати); протимікробні і антисептичні засоби; контрацептиви (фармацевтичні препарати); засоби для урології (лікувальні препарати); спазмолітики; протимікробні засоби (фармацевтичні препарати); противірусні засоби (фармацевтичні препарати); імуностимулятори на лікарські (медичні) потреби; засоби, що впливають на опорно-рухову систему (лікувальні препарати); засоби, що поліпшують діяльність суглобів (лікувальні препарати); засоби для лікування артритів або артрозів; засоби від болю у суглобах (лікувальні препарати); засоби, що сприяють поліпшенню міцності кісток (лікувальні препарати); засоби, що діють на нервову систему (лікувальні препарати); засоби, що діють на респіраторну систему (лікувальні препарати); засоби, що діють на органи зору і слуху (лікувальні препарати); антибактеріальні засоби (лікувальні препарати); антидепресанти (фармацевтичні препарати); знеболювачі, знеболювальні засоби (лікувальні препарати); антибіотики; засоби від головного болю (лікувальні препарати); засоби для лікування шлунку (противиразкові препарати); засоби для попередження блювоти (фармацевтичні препарати); ліки для людини; засоби, що сприяють травленню (лікувальні препарати); речовини на фармацевтичні потреби, що сприяють травленню; протизапальні засоби (фармацевтичні препарати); засоби проти депресії (лікувальні препарати); засоби проти гострих респіраторних захворювань (лікувальні препарати); фунгіциди (протигрибкові препарати); акарициди; аконітин; алкалоїди на лікарські (медичні) потреби; альгіциди; альдегіди на фармацевтичні потреби; ацетат алюмінію на фармацевтичні потреби; амальгами зубні; амінокислоти на ветеринарні потреби; амінокислоти на лікарські (медичні) потреби; анальгетики (знеболювачі, знеболювальні засоби); кора ангустури на лікарські (медичні) потреби; анестетики (знечулювачі, знечулівні засоби); апетитостримувачі на лікарські (медичні) потреби; аптечки першої допомоги; ацетати на фармацевтичні потреби; бавовняна тканина на лікарські (медичні) потреби; бадьорівники (тонізівники) (бадьорівні, тонізівні лікарські препарати); бактерицидні засоби; бактерійні отрути; бактерійні препарати на лікарські (медичні) та ветеринарні потреби; поживні середовища для бактеріологічних культур; бактеріологічні препарати на лікарські (медичні) та ветеринарні потреби; бальзами лікувальні; бальзамічні препарати на лікарські (медичні) потреби; бандажі гігієнічні; бандажі менструальні (місячкові); безмікробна (асептична) вата; безтютюнові сигарети лікарські (медичні); бинти перев'язувальні; сода питна (бікарбонат натрію) на фармацевтичні потреби; білкове молоко (дієтичне); білкові препарати на лікарські (медичні) потреби; білкові харчові продукти на лікарські (медичні) потреби; біологічні препарати ветеринарні; біологічні препарати на лікарські (медичні) потреби; біоциди; препарати на фармацевтичні потреби з бісмуту; бісмут азотнокислий основний на фармацевтичні потреби; олівці від бородавок; борошно на фармацевтичні потреби; браслети на лікарські (медичні) потреби; бром на фармацевтичні потреби; бронхорозширювальні препарати; вагінальні промивальні засоби; хімічні препарати для діагностування вагітності; вазелін на лікарські (медичні) потреби; вакцини; терапевтичні препарати до ванн; солі до лікувальних ванн з мінеральних вод; кисневі ванни; ванни лікувальні; солі для лікувальних ванн; препарати з вапна на фармацевтичні потреби; вата лікарська (медична); вбиральна вата (гі-

гроскопічна); ветеринарні препарати; вивари лікарські (медичні) на фармацевтичні потреби; винний камінь на фармацевтичні потреби; хімічні препарати для обробляння винограду, ураженого хворобою; вітамінні препарати; вода морська до лікувальних ванн; води мінеральні на лікарські (медичні) потреби; водний розчин хлоралю на фармацевтичні потреби; волокно дієтичне; лікувальні препарати для росту волосся; вугілля деревне на фармацевтичні потреби; гази на лікарські (медичні) потреби; галова кислота на фармацевтичні потреби; гваякол на фармацевтичні потреби; гематоген; гемоглобін; препарати від геморою; гербіциди (препарати для нищення шкідливих рослин); гігієнічні панталони, труси; гігієнічні прокладки; гігієнічні пов'язки, бинти, бандажі; гігієнічні рушники, серветки; гідрастин; гідрастинін; палички локриці на фармацевтичні потреби; гірчиця на фармацевтичні потреби; гірчична олія на лікарські (медичні) потреби; гірчичники; глистогінні засоби; гліцерин на лікарські (медичні) потреби; гліцерофосфати; глюкоза на лікарські (медичні) потреби; подушечки для годування груддю; олівці від головного болю; гормони на лікарські (медичні) потреби; препарати для нищення гнилісних грибів; грязі до ванн; грязі лікувальні; тампони для загоювання ран; гума на зубничі (стоматологічні) потреби; гума на лікарські (медичні) потреби; гумігут на лікарські (медичні) потреби; гур'юновий бальзам на лікарські (медичні) потреби; олії від ґедзів, мух; препарати для стерилізування ґрунту; дезінфікувальні засоби на гігієнічні потреби; дезінфікувальні хімічні засоби для туалетів; дезодоранти, крім призначених для людей або тварин; детергенти на лікарські (медичні) потреби; дигіталін; молочні порошки на дитяче харчування; хліб для діабетиків на лікарські (медичні) потреби; діагностичні препарати на лікарські (медичні) потреби; діастаза на лікарські (медичні) потреби; дієтичні напої лікарські (медичні); дієтичні речовини на лікарські (медичні) потреби; дієтичні харчові продукти лікарські (медичні); жири для доїння; добавки до кормів лікарські (медичні); дріжджі на фармацевтичні потреби; евкаліпт на фармацевтичні потреби; евкаліптол на фармацевтичні потреби; провідники хімічні для електрокардіографічних електродів; еліксири (фармацевтичні препарати); естери (складні ефіри) на фармацевтичні потреби; етери (прості ефіри) на фармацевтичні потреби; желатин на лікарські (медичні) потреби; риб'ячий жир; жири на ветеринарні потреби; жири на лікарські (медичні) потреби; жожоба (ююба) лікувальна; жуйки (жуйні гумки) на лікарські (медичні) потреби; лікарські (медичні) засоби від закрепів (запорів); сперма для штучного запліднювання; заспокоївники (заспокійливі, седативні засоби); хімікати для обробляння злаків, уражених сажкою; зубні амальгами, що містять золото; матеріали для пломбування зубів; препарати, що полегшують прорізування зубів; стоматологічні (зубничі) абразивні матеріали; матеріали на зубні виліпки; зубні лаки; зубні мастики; клеї для зубних протезів; зубні цементувальні речовини; ізотопи на лікарські (медичні) потреби; інсектициди (комахотруйники, хімікати для нищення комах); ірландський мох на лікарські (медичні) потреби; їдкі (каустичні) олівці; їдкі речовини (каустики) на фармацевтичні потреби; йод на фармацевтичні потреби; йодиди лужних металів на фармацевтичні потреби; йодиди на фармацевтичні потреби; йодоформ; солі калію на лікарські (медичні) потреби; каломель; камеді на лікарські (медичні) потреби; камфора на лікарські (медичні) потреби; камфорна олія; капсули на ліки; капсули на фармацевтичні потреби; карболінеум (засоби від паразитів); касторова олія на лікарські (медичні) потреби; кашу на фармацевтичні потреби; квасія на лікарські (медичні) потреби; квебрахо на лікарські (медичні) потреби; кора кедрова для відлякування комах; кислоти на фармацевтичні потреби; протиревматичні кільця; кістковий цемент на хірургічні та ортопедичні потреби; клейкі (липкі) речовини від мух; кокаїн; колодій на фармацевтичні потреби; репеленти (відлякувальники комах); пахощі для віднаджування комах; компреси; кондурангова кора на лікарські (медичні) потреби; розчини для контактних лінз; чистильні препарати для контактних лінз; цементувальні речовини для копит (ратиць) тварин; кора на фармацевтичні потреби; кора хінного дерева на лікарські (медичні) потреби; лікувальне (цілюще) коріння; коріння ревеню на фармацевтичні потреби; корпія на лікарські (медичні) потреби; крем з винного каменю на фармацевтичні потреби; креозот на фармацевтичні потреби; кров на лікарські (медичні) потреби; плазма крові; кровоочищальні засоби; кровоспиняльні (кровотамівні) олівці; кровоспиняльні (кровотамівні) препарати; кропова олія на лікарські (медичні) потреби; кротонова кора; крохмаль на дієтичні або фармацевтичні потреби; культури мікроорганізмів на лікарські (медичні) та ветеринарні потреби; кураре; трави для куріння на лікарські (медичні) потреби; лактоза на фармацевтичні потреби; лейкопластири; лецитин на лікарські (медичні) потреби; липкі пластири; липкі смуги (стрічки) на лікарські (медичні) потреби; препарати для нищення личинок комах; спирт лікарський (медичний); лікарські (медичні) аптечки переносні; ліки ветеринарні; ліки зубні (стоматологічні); лікувальний чай; ліки проти гострих респіраторних захворювань; ліки антибактеріальні; ліки проти депресії; лікувальні (цілющі) трави; лікувальні засоби від пітніння ніг; лікувальні напої (мікстури); лікувальні настої; лікувальні олії; лініменти (рідкі мазі); локриця на фармацевтичні потреби; серветки, просочені лікувальними лосьйонами; лосьйони на ветеринарні потреби; лосьйони на фармацевтичні потреби; фармацевтичні препарати від лупи; льодяники (смоктунці) лікувальні; борошно з льонового насіння на

фармацевтичні потреби; льонове насіння на фармацевтичні потреби; лупулін на фармацевтичні потреби; м'ята на фармацевтичні потреби; магнезія на фармацевтичні потреби; мазі на фармацевтичні потреби; кора мангрового дерева на фармацевтичні потреби; марля для перев'язування; маткове молочко (бджолине) на фармацевтичні потреби; мелісова вода на фармацевтичні потреби; менструальні (місячкові) прокладки; менструальні (місячкові) тампони; менструальні (місячкові) труси; ментол; мигдалеве молочко на фармацевтичні потреби; миробаланова кора на фармацевтичні потреби; препарати для нищення мишей; препарати з мікроелементами для людей і тварин; поживні речовини для мікроорганізмів; препарати з мікроорганізмів на лікарські (медичні) та ветеринарні потреби; хімічні препарати проти мілдью; папір проти молі; препарати для захисту від молі; солі мінеральних вод; мінеральні харчові добавки; препарати від мозолів; препарати для видалення мозолів; мозольні подушечки (м'які підкладки); молескін на лікарські (медичні) потреби; молочні ферменти на фармацевтичні потреби; липкий папір від мух; препарати для нищення мух; порошок із шпанських мушок; наплічні пов'язки (перев'язі) на хірургічні потреби; наривальні засоби; наркотики на лікарські (медичні) потреби; настоянки йоду; настоянки на лікарські (медичні) потреби; солі натрію на лікарські (медичні) потреби; таблетки нашатирю на медичні потреби; протипаразитні нашийники для тварин; солі для нюхання від зомління; обкурювальні препарати на лікарські (медичні) потреби; обкурювальні свічки; обкурювальні таблетки; облатки на фармацевтичні потреби; мазі проти обмороження на фармацевтичні потреби; препарати від обмороження; олія скипидарна (терпентинна) на фармацевтичні потреби; опій на лікарські (медичні) потреби; препарати опію; препарати для обробляння опіків; оподельдок; препарати для органотерапії; отрути; лікарські (медичні) пов'язки на очі; примочки для очей; п'явки на лікарські (медичні) потреби; сірчані палички (дезінфікувальні); панталони вбиральні (абсорбувальні) для хворих на нетримання; папір на гірчичники; препарати для нищення паразитів; паразитоциди (засоби для нищення паразитів); пектин на фармацевтичні потреби; пелюшки для хворих на нетримання; пепсини на фармацевтичні потреби; пептони на фармацевтичні потреби; перев'язувальні матеріали лікарські (медичні); хірургічні перев'язувальні матеріали; хірургічні пересадні органи або тканини (живі); пероксид водню на лікарські (медичні) потреби; пестициди (отрутохімікати); пігулки (пілюлі) на фармацевтичні потреби; піретрумовий порошок (інсектицидний); ліки від пітніння; пластири лікарські (медичні); очищальні препарати для повітря; поживні добавки на лікарські (медичні) потреби; препарати для полоскання рота на лікарські (медичні) потреби; помади на лікарські (медичні) потреби; порцеляна на зубні протези; послаблювальні засоби легкі; пояси менструальні (місячкові); припарки (гарячі компреси); продукти для дитячого харчування; продукти побічні від обробляння злаків на лікарські (медичні) потреби; проносні засоби (проносники); протиастмовий чай; протигарячкові (жарозменшувальні) засоби; протиблювотні ліки; протизаплідні засоби хімічні; протимікробна (антисептична) вата; протимікробні препарати (антисептики); протимозольні кільця для ніг; протипаразитні препарати; протиревматичні браслети; протисечогінні (антидіуретичні) препарати; протиспорові препарати; радій на лікарські (медичні) потреби; радіоактивні речовини на лікарські (медичні) потреби; хімічні реактиви на лікарські (медичні) або ветеринарні потреби; рентгенологічні контрастні речовини на лікарські (медичні) потреби; репеленти (відлякувальники комах) для собак; рибне борошно на фармацевтичні потреби; ріжки житні на фармацевтичні потреби; розчинники для змивання липких пластирів; ртутна мазь; сарсапарель на лікарські (медичні) потреби; свинцеві примочки; свічки лікарські (медичні); серотерапевтичні ліки; сикативи (прискорювачі висихання) на лікарські (медичні) потреби; сироватки; сиропи на фармацевтичні потреби; терпентина (скипидар) на фармацевтичні потреби; препарати для нищення слимаків; смоли на лікарські (медичні) потреби; снотворні засоби (снотворники); лосьйони для собак; мийні засоби для собак; солі на лікарські (медичні) потреби; солод на фармацевтичні потреби; солодові молочні напої на лікарські (медичні) потреби; мазі від сонячних опіків; препарати від сонячних ударів на фармацевтичні потреби; спирт на фармацевтичні потреби; сплави (стопи) дорогоцінних металів на зубничі (стоматологічні) потреби; стерилізувальні препарати; стероїди; стрихнін; сульфаміди (ліки); таблетки на фармацевтичні потреби; тафтові пластири (прогумовані); мийні засоби для тварин; термальні води; тимол на фармацевтичні потреби; тирлич на фармацевтичні потреби; хірургічні тканини; тканини, просочені лікувальними розчинами; трав'яні чаї на лікарські (медичні) потреби; транквілізатори; гігієнічні вкладки для трусів; тютюнові екстракти (інсектициди); фармацевтичні препарати; фенол на фармацевтичні потреби; фенхель на лікарські (медичні) потреби; ферменти на ветеринарні потреби; ферменти на лікарські (медичні) потреби; ферменти на фармацевтичні потреби; ферментні препарати на ветеринарні потреби; ферментні препарати на лікарські (медичні) потреби; хімікати для обробляння проти філоксери; формальдегіди на фармацевтичні потреби; формувальний віск зубничий (стоматологічний); фосфати на фармацевтичні потреби; хіміко-фармацевтичні препарати; хімічні препарати на ветеринарні потреби; хімічні препарати на лікарські (медичні) потреби; хімічні препарати на фармацевтичні потреби; хінін на лікарські

(медичні) потреби; хінолін на лікарські (медичні) потреби; хлороформ; екстракти хмелю на фармацевтичні потреби; лікарський (медичний) чай для худнення; лікарські (медичні) препарати для худнення; мийні засоби для худоби; цвіт сірковий на фармацевтичні потреби; естери (складні ефіри) целюлози на фармацевтичні потреби; етери (прості ефіри) целюлози на фармацевтичні потреби; цукерки лікувальні; цукор на лікарські (медичні) потреби; препарати для нищення шкідливих тварин; фармацевтичні препарати для догляду шкіри; отрута для щурів; ялапа.

---

(111) **196857** **(210)** **m 2013 21468**
(151) **10.03.2015** **(220)** **20.11.2013**
(181) **20.11.2023**
(732) **Нобел Ілач Санаї ве Тіджарет А. Ш.; Барбарос Булварі 76-78, 34353 Бешікташ, Істанбул, Туреччина (TR)**
(540)

МЕКСІЯ

(511)
Кл. 5: Засоби на фармацевтичні, медичні, ветеринарні потреби, що належать до 5 класу, в тому числі: засоби лікування великих депресивних епізодів, панічних розладів з або без агорафобії, соціальних тривожних розладів (соціальна фобія), генералізованих тривожних розладів; засоби, що впливають на травну систему і метаболізм, а саме: антацидні, противиразкові і вітрогонні засоби (лікувальні препарати); спазмолітики, антихолінергічні препарати і засоби, що стимулюють перистальтику (лікувальні препарати); протиблювотні засоби і препарати (лікувальні препарати); засоби, що застосовуються при захворюванні печінки і жовчовивідних шляхів на лікарські (медичні) потреби; послаблювальні засоби (лікувальні препарати); антидіарейні препарати; засоби, що застосовуються для лікування інфекційно-запальних захворювань кишечника; засоби, що застосовуються при ожирінні (лікувальні засоби); засоби, що поліпшують травлення, включаючи ферменти (лікувальні засоби); антидіабетичні препарати (лікувальні препарати); вітаміни, мінеральні добавки на лікарські (медичні) потреби; тонізуючі засоби (фармацевтичні препарати); анаболічні засоби для системного застосування на лікарські (медичні) потреби; засоби, що підвищують апетит (лікувальні засоби); препарати для профілактики карієсу (фармацевтичні препарати); засоби, що впливають на систему крові (фармацевтичні препарати); антитромботичні засоби (фармацевтичні препарати); антигеморагічні засоби (фармацевтичні препарати); антианемічні засоби (фармацевтичні препарати); кровозамінники і перфузійні розчини на лікарські (медичні) потреби; гематологічні засоби на лікарські (медичні) потреби; засоби, що впливають на серцево-судинну систему: кардіологічні препарати; сечогінні препарати на лікарські (медичні) потреби; периферичні вазоділататори; ангипротектори (засоби, зміцнюючі судини); блокатори (лікувальні препарати); антагоністи кальцію; засоби, що діють на ренин-ангиотензинову систему (лікувальні препарати); дерматологічні засоби (лікувальні препарати); засоби, що впливають на сечостатеву систему і статеві гормони (лікувальні препарати); протимікробні і антисептичні засоби; контрацептиви (фармацевтичні препарати); засоби для урології (лікувальні препарати); спазмолітики; протимікробні засоби (фармацевтичні препарати); противірусні засоби (фармацевтичні препарати); імуностимулятори на лікарські (медичні) потреби; засоби, що впливають на опорно-рухову систему (лікувальні препарати); засоби, що поліпшують діяльність суглобів (лікувальні препарати); засоби для лікування артритів або артрозів; засоби від болю у суглобах (лікувальні препарати); засоби, що сприяють поліпшенню міцності кісток (лікувальні препарати); засоби, що діють на нервову систему (лікувальні препарати); засоби, що діють на респіраторну систему (лікувальні препарати); засоби, що діють на органи зору і слуху (лікувальні препарати); антибактеріальні засоби (лікувальні препарати); антидепресанти (фармацевтичні препарати); знеболювачі, знеболювальні засоби (лікувальні препарати); антибіотики; засоби від головного болю (лікувальні препарати); засоби для лікування шлунку (противиразкові препарати); засоби для попередження блювоти (фармацевтичні препарати); ліки для людини; засоби, що сприяють травленню (лікувальні препарати); речовини на фармацевтичні потреби, що сприяють травленню; протизапальні засоби (фармацевтичні препарати); засоби проти депресії (лікувальні препарати); засоби проти гострих респіраторних захворювань (лікувальні препарати); фунгіциди (протигрибкові препарати); акарициди; аконітин; алкалоїди на лікарські (медичні) потреби; альгіциди; альдегіди на фармацевтичні потреби; ацетат алюмінію на фармацевтичні потреби; амальгами зубні; амінокислоти на ветеринарні потреби; амінокислоти на лікарські (медичні) потреби; анальгетики (знеболювачі, знеболювальні засоби); кора ангустури на лікарські (медичні) потреби; анестетики (знечулювачі, знечулівні засоби); апетитостримувачі на лікарські (медичні) потреби; аптечки першої допомоги; ацетати на фармацевтичні потреби; бавовняна тканина на лікарські (медичні) потреби; бадьорівники (тонізівники) (бадьорівні, тонізівні лікарські препарати); бактерицидні засоби; бактерійні отрути; бактерійні препарати на лікарські (медичні) та ветеринарні потреби; поживні середовища для бактеріологічних культур; бактеріологічні препарати на лікарські (медичні) та ветеринарні потреби; бальзами лікувальні; бальзамічні препарати на лікарські (медичні) потреби; бандажі гігієнічні; бандажі менструальні (місячкові); безмікробна

(асептична) вата; безтютюнові сигарети лікарські (медичні); бинти перев'язувальні; сода питна (бікарбонат натрію) на фармацевтичні потреби; білкове молоко (дієтичне); білкові препарати на лікарські (медичні) потреби; білкові харчові продукти на лікарські (медичні) потреби; біологічні препарати ветеринарні; біологічні препарати на лікарські (медичні) потреби; біоциди; препарати на фармацевтичні потреби з бісмуту; бісмут азотнокислий основний на фармацевтичні потреби; олівці від бородавок; борошно на фармацевтичні потреби; браслети на лікарські (медичні) потреби; бром на фармацевтичні потреби; бронхорозширювальні препарати; вагінальні промивальні засоби; хімічні препарати для діагностування вагітності; вазелін на лікарські (медичні) потреби; вакцини; терапевтичні препарати до ванн; солі до лікувальних ванн з мінеральних вод; кисневі ванни; ванни лікувальні; солі для лікувальних ванн; препарати з вапна на фармацевтичні потреби; вата лікарська (медична); вбиральна вата (гігроскопічна); ветеринарні препарати; вивари лікарські (медичні) на фармацевтичні потреби; винний камінь на фармацевтичні потреби; хімічні препарати для обробляння винограду, ураженого хворобою; вітамінні препарати; вода морська до лікувальних ванн; води мінеральні на лікарські (медичні) потреби; водний розчин хлоралю на фармацевтичні потреби; волокно дієтичне; лікувальні препарати для росту волосся; вугілля деревне на фармацевтичні потреби; гази на лікарські (медичні) потреби; галова кислота на фармацевтичні потреби; гваякол на фармацевтичні потреби; гематоген; гемоглобін; препарати від геморою; гербіциди (препарати для нищення шкідливих рослин); гігієнічні панталони, труси; гігієнічні прокладки; гігієнічні пов'язки, бинти, бандажі; гігієнічні рушники, серветки; гідрастин; гідрастинін; палички локриці на фармацевтичні потреби; гірчиця на фармацевтичні потреби; гірчична олія на лікарські (медичні) потреби; гірчичники; глистогінні засоби; гліцерин на лікарські (медичні) потреби; гліцерофосфати; глюкоза на лікарські (медичні) потреби; подушечки для годування груддю; олівці від головного болю; гормони на лікарські (медичні) потреби; препарати для нищення гнилісних грибів; грязі до ванн; грязі лікувальні; тампони для загоювання ран; гума на зубничі (стоматологічні) потреби; гума на лікарські (медичні) потреби; гумігут на лікарські (медичні) потреби; гур'юновий бальзам на лікарські (медичні) потреби; олії від ґедзів, мух; препарати для стерилізування ґрунту; дезінфікувальні засоби на гігієнічні потреби; дезінфікувальні хімічні засоби для туалетів; дезодоранти, крім призначених для людей або тварин; детергенти на лікарські (медичні) потреби; дигіталін; молочні порошки на дитяче харчування; хліб для діабетиків на лікарські (медичні) потреби; діагностичні препарати на лікарські (медичні) потреби; діастаза на лікарські (медичні) потреби; дієтичні напої лікарські (медичні); дієтичні речовини на лікарські (медичні) потреби; дієтичні харчові продукти лікарські (медичні); жири для доїння; добавки до кормів лікарські (медичні); дріжджі на фармацевтичні потреби; евкаліпт на фармацевтичні потреби; евкаліптол на фармацевтичні потреби; провідники хімічні для електрокардіографічних електродів; еліксири (фармацевтичні препарати); естери (складні ефіри) на фармацевтичні потреби; етери (прості ефіри) на фармацевтичні потреби; желатин на лікарські (медичні) потреби; риб'ячий жир; жири на ветеринарні потреби; жири на лікарські (медичні) потреби; жожоба (ююба) лікувальна; жуйки (жуйні гумки) на лікарські (медичні) потреби; лікарські (медичні) засоби від закрепів (запорів); сперма для штучного запліднювання; заспокоївники (заспокійливі, седативні засоби); хімікати для обробляння злаків, уражених сажкою; зубні амальгами, що містять золото; матеріали для пломбування зубів; препарати, що полегшують прорізування зубів; стоматологічні (зубничі) абразивні матеріали; матеріали на зубні виліпки; зубні лаки; зубні мастики; клеї для зубних протезів; зубні цементувальні речовини; ізотопи на лікарські (медичні) потреби; інсектициди (комахотруйники, хімікати для нищення комах); ірландський мох на лікарські (медичні) потреби; їдкі (каустичні) олівці; їдкі речовини (каустики) на фармацевтичні потреби; йод на фармацевтичні потреби; йодиди лужних металів на фармацевтичні потреби; йодиди на фармацевтичні потреби; йодоформ; солі калію на лікарські (медичні) потреби; каломель; камеді на лікарські (медичні) потреби; камфора на лікарські (медичні) потреби; камфорна олія; капсули на ліки; капсули на фармацевтичні потреби; карболінеум (засоби від паразитів); касторова олія на лікарські (медичні) потреби; кашу на фармацевтичні потреби; квасія на лікарські (медичні) потреби; квебрахо на лікарські (медичні) потреби; кора кедрова для відлякування комах; кислоти на фармацевтичні потреби; протиревматичні кільця; кістковий цемент на хірургічні та ортопедичні потреби; клейкі (липкі) речовини від мух; кокаїн; колодій на фармацевтичні потреби; репеленти (відлякувальники комах); пахощі для віднаджування комах; компреси; кондурангова кора на лікарські (медичні) потреби; розчини для контактних лінз; чистильні препарати для контактних лінз; цементувальні речовини для копит (ратиць) тварин; кора на фармацевтичні потреби; кора хінного дерева на лікарські (медичні) потреби; лікувальне (цілюще) коріння; коріння ревеню на фармацевтичні потреби; корпія на лікарські (медичні) потреби; крем з винного каменю на фармацевтичні потреби; креозот на фармацевтичні потреби; кров на лікарські (медичні) потреби; плазма крові; кровоочищальні засоби; кровоспиняльні (кровотамівні) олівці; кровоспиняльні (кровотамівні) препарати; кропова олія на лікарські (медичні) потреби; кротонова кора;

крохмаль на дієтичні або фармацевтичні потреби; культури мікроорганізмів на лікарські (медичні) та ветеринарні потреби; кураре; трави для куріння на лікарські (медичні) потреби; лактоза на фармацевтичні потреби; лейкопластири; лецитин на лікарські (медичні) потреби; липкі пластири; липкі смуги (стрічки) на лікарські (медичні) потреби; препарати для нищення личинок комах; спирт лікарський (медичний); лікарські (медичні) аптечки переносні; ліки ветеринарні; ліки зубні (стоматологічні); лікувальний чай; ліки проти гострих респіраторних захворювань; ліки антибактеріальні; ліки проти депресії; лікувальні (цілющі) трави; лікувальні засоби від пітніння ніг; лікувальні напої (мікстури); лікувальні настої; лікувальні олії; лініменти (рідкі мазі); локриця на фармацевтичні потреби; серветки, просочені лікувальними лосьйонами; лосьйони на ветеринарні потреби; лосьйони на фармацевтичні потреби; фармацевтичні препарати від лупи; льодяники (смоктунці) лікувальні; борошно з льонового насіння на фармацевтичні потреби; льонове насіння на фармацевтичні потреби; лупулін на фармацевтичні потреби; м'ята на фармацевтичні потреби; магнезія на фармацевтичні потреби; мазі на фармацевтичні потреби; кора мангрового дерева на фармацевтичні потреби; марля для перев'язування; маткове молочко (бджолине) на фармацевтичні потреби; мелісова вода на фармацевтичні потреби; менструальні (місячкові) прокладки; менструальні (місячкові) тампони; менструальні (місячкові) труси; ментол; мигдалеве молочко на фармацевтичні потреби; миробаланова кора на фармацевтичні потреби; препарати для нищення мишей; препарати з мікроелементами для людей і тварин; поживні речовини для мікроорганізмів; препарати з мікроорганізмів на лікарські (медичні) та ветеринарні потреби; хімічні препарати проти мілдью; папір проти молі; препарати для захисту від молі; солі мінеральних вод; мінеральні харчові добавки; препарати від мозолів; препарати для видалення мозолів; мозольні подушечки (м'які підкладки); молескін на лікарські (медичні) потреби; молочні ферменти на фармацевтичні потреби; липкий папір від мух; препарати для нищення мух; порошок із шпанських мушок; наплічні пов'язки (перев'язі) на хірургічні потреби; наривальні засоби; наркотики на лікарські (медичні) потреби; настоянки йоду; настоянки на лікарські (медичні) потреби; солі натрію на лікарські (медичні) потреби; таблетки нашатирю на медичні потреби; протипаразитні нашийники для тварин; солі для нюхання від зомління; обкурювальні препарати на лікарські (медичні) потреби; обкурювальні свічки; обкурювальні таблетки; облатки на фармацевтичні потреби; мазі проти обмороження на фармацевтичні потреби; препарати від обмороження; олія скипидарна (терпентинна) на фармацевтичні потреби; опій на лікарські (медичні) потреби; препарати опію; препарати для обробляння опіків; оподельдок; препарати для органотерапії; отрути; лікарські (медичні) пов'язки на очі; примочки для очей; п'явки на лікарські (медичні) потреби; сірчані палички (дезінфікувальні); панталони вбиральні (абсорбувальні) для хворих на нетримання; папір на гірчичники; препарати для нищення паразитів; паразитоциди (засоби для нищення паразитів); пектин на фармацевтичні потреби; пелюшки для хворих на нетримання; пепсини на фармацевтичні потреби; пептони на фармацевтичні потреби; перев'язувальні матеріали лікарські (медичні); хірургічні перев'язувальні матеріали; хірургічні пересадні органи або тканини (живі); пероксид водню на лікарські (медичні) потреби; пестициди (отрутохімікати); пігулки (пілюлі) на фармацевтичні потреби; піретрумовий порошок (інсектицидний); ліки від пітніння; пластири лікарські (медичні); очищальні препарати для повітря; поживні добавки на лікарські (медичні) потреби; препарати для полоскання рота на лікарські (медичні) потреби; помади на лікарські (медичні) потреби; порцеляна на зубні протези; послаблювальні засоби легкі; пояси менструальні (місячкові); припарки (гарячі компреси); продукти для дитячого харчування; продукти побічні від обробляння злаків на лікарські (медичні) потреби; проносні засоби (проносники); протиастмовий чай; протигарячкові (жарозменшувальні) засоби; протиблювотні ліки; протизаплідні засоби хімічні; протимікробна (антисептична) вата; протимікробні препарати (антисептики); протимозольні кільця для ніг; протипаразитні препарати; протиревматичні браслети; протисечогінні (антидіуретичні) препарати; протиспорові препарати; радій на лікарські (медичні) потреби; радіоактивні речовини на лікарські (медичні) потреби; хімічні реактиви на лікарські (медичні) або ветеринарні потреби; рентгенологічні контрастні речовини на лікарські (медичні) потреби; репеленти (відлякувальники комах) для собак; рибне борошно на фармацевтичні потреби; ріжки житні на фармацевтичні потреби; розчинники для змивання липких пластирів; ртутна мазь; сарсапарель на лікарські (медичні) потреби; свинцеві примочки; свічки лікарські (медичні); серотерапевтичні ліки; сикативи (прискорювачі висихання) на лікарські (медичні) потреби; сироватки; сиропи на фармацевтичні потреби; терпентина (скипидар) на фармацевтичні потреби; препарати для нищення слимаків; смоли на лікарські (медичні) потреби; снотворні засоби (снотворники); лосьйони для собак; мийні засоби для собак; солі на лікарські (медичні) потреби; солод на фармацевтичні потреби; солодові молочні напої на лікарські (медичні) потреби; мазі від сонячних опіків; препарати від сонячних ударів на фармацевтичні потреби; спирт на фармацевтичні потреби; сплави (стопи) дорогоцінних металів на зубничі (стоматологічні) потреби; стерилізувальні препарати; стероїди; стрихнін; сульфаміди (ліки); таблетки на фармацевтичні потреби; тафтові

пластири (прогумовані); мийні засоби для тварин; термальні води; тимол на фармацевтичні потреби; тирлич на фармацевтичні потреби; хірургічні тканини; тканини, просочені лікувальними розчинами; трав'яні чаї на лікарські (медичні) потреби; транквілізатори; гігієнічні вкладки для трусів; тютюнові екстракти (інсектициди); фармацевтичні препарати; фенол на фармацевтичні потреби; фенхель на лікарські (медичні) потреби; ферменти на ветеринарні потреби; ферменти на лікарські (медичні) потреби; ферменти на фармацевтичні потреби; ферментні препарати на ветеринарні потреби; ферментні препарати на лікарські (медичні) потреби; хімікати для обробляння проти філоксери; формальдегіди на фармацевтичні потреби; формувальний віск зубничий (стоматологічний); фосфати на фармацевтичні потреби; хіміко-фармацевтичні препарати; хімічні препарати на ветеринарні потреби; хімічні препарати на лікарські (медичні) потреби; хімічні препарати на фармацевтичні потреби; хінін на лікарські (медичні) потреби; хінолін на лікарські (медичні) потреби; хлороформ; екстракти хмелю на фармацевтичні потреби; лікарський (медичний) чай для худнення; лікарські (медичні) препарати для худнення; мийні засоби для худоби; цвіт сірковий на фармацевтичні потреби; естери (складні ефіри) целюлози на фармацевтичні потреби; етери (прості ефіри) целюлози на фармацевтичні потреби; цукерки лікувальні; цукор на лікарські (медичні) потреби; препарати для нищення шкідливих тварин; фармацевтичні препарати для догляду шкіри; отрута для щурів; ялапа.

---

(111) **196858** **(210)** **m 2013 21516**
(151) **10.03.2015** **(220)** **20.11.2013**
(181) **20.11.2023**
(591) зелений, чорний
(732) **Білоус Орест Володимирович;**
вул. Шолуденка, 31 А, кв. 59, м. Київ, 04116 (UA)
(540)

Makemytrip

Дивись кольорову копію з оригіналу зображення знака в кінці бюлетеня

(511)

Кл. 39: Транспорт; пакування (фасування) і зберігання товарів; влаштовування подорожей; автобусне перевозіння; автомобільне перевозіння; баржеве перевозіння; буксирування; буксирування пошкоджених транспортних засобів; влаштовування морських подорожей; водіння транспортних засобів; водне перевозіння; водопостачання; водорозподіляння; доставляння газет; доставляння квітів; доставляння повідомин; доставляння посилок; доставляння товарів; доставляння товарів поштою на замову; екскурсії туристські (оглядання пам'яток); електророзподіляння; енергорозподіляння; завантажувально-розвантажувальні роботи; залізничне перевозіння; запускання супутників для інших; захищене перевозіння коштовностей; зберігання товарів на складах; знімання з мілин суден; інформування про рух транспорту; інформування щодо зберігання (товарів) на складах; інформування щодо перевозіння; керування шлюзами; ламання криги; ліхтерні послуги; логістика транспортна; морське перевозіння; наймання (орендування) гаражів; наймання (орендування) місць на автостоянках; наймання (орендування) складів; наймання (орендування) укритих стоянок для транспортних засобів; наймання (прокат) авіадвигунів; наймання (прокат) автобусів; наймання (прокат) автомобілів; наймання (прокат) водолазних дзвонів; наймання (прокат) водолазних костюмів; наймання (прокат) залізничних вагонів; наймання (прокат) зберігальних вмістищ; наймання (прокат) інвалідних візків; наймання (прокат) коней; наймання (прокат) літальних апаратів; наймання (прокат) морозильних камер; наймання (прокат) пасажирських залізничних транспортних засобів; наймання (прокат) перегонових автомобілів; наймання (прокат) рефрижераторів; наймання (прокат) транспортних засобів; наймання (прокат) холодильників; наймання (прокат) човнів; обгортання товарів; паркування автомобілів; пасажирське перевозіння; перевозіння; перевозіння броньованим транспортом; перевозіння вантажними автомобілями; перевозіння возами (візками); перевозіння і звалювання непотребу (сміття); перевозіння меблів; перевозіння подорожувальників; перевозіння суднами вантажів; переносіння вантажу; підіймання затонулих суден; пілотування; повітряне перевозіння; попереднє замовляння місць для подорожей; попереднє замовляння подорожей; попереднє замовляння транспортних засобів; поромне перевозіння; посередництво в морському перевозінні; посередництво у перевозінні; посередництво у фрахтуванні; послуги водіїв; послуги водно-прогулянкового транспорту; послуги з розливання в пляшки; послуги кур'єрів (посланців) (доставляння повідомин або товарів); послуги таксі; послуги щодо експедування (відправляння) вантажів; послуги щодо перевозіння; послуги щодо рятування майна; проводіння суден (лоцманські послуги); річкове перевозіння; розвантажування вантажів; рятувальні операції (перевозіння); рятування на воді; рятування суден; санітарне перевозіння; супроводжування подорожувальників; сховища для човнів; трамвайне перевозіння; трубопровідне переміщування; фізичне зберігання даних чи документів на електронних носіях; франкування пошти; фрахтування (наймання) суден для перевозіння вантажів.

Кл. 43: Послуги щодо забезпечування харчовими продуктами і напоями, а також тимчасовим житлом; будинки для самотніх людей похилого віку; готелі; житлові агентства (готелі, пансіонати); замовляння (бронювання) тимчасового житла; за-

мовляння місць в пансіонатах; їдальні; кав'ярні, кафе; кафетерії; мотелі; надавання приміщень в таборах відпочинку; наймання (орендування) приміщень на збори; наймання (орендування) тимчасового житла; наймання (прокат) кухонного обладдя; наймання (прокат) наметів; наймання (прокат) освітлювальної апаратури, крім призначеної для театрів та телестудій; наймання (прокат) перемісних будинків; наймання (прокат) роздавальних пристроїв (диспенсерів) для питної води; наймання (прокат) стільців, столів, скатерок, скляного посуду; пансіонати; пансіони для тварин; попереднє замовляння місць в готелях; послуги барів; послуги таборів туристських; послуги щодо готування страв та напоїв і доставляння їх споживачам; ресторани; ресторани самообслуговування; туристські бази; шинки чи буфети (заклади швидкого і повсякчасного обслуговування); ясла дитячі.

---

(111) 196859 **(210) m 2013 21532**
(151) 10.03.2015 **(220) 20.11.2013**
(181) 20.11.2023
(732) Приватне підприємство "ЕЛЬТАН"; Фесенківський в'їзд, 9, кв. 108, м. Харків, 61068 (UA)
(540)

(511)
Кл. 30: Кава, чай, какао та замінники кави; рис; тапіока і саго; борошно та зернові продукти; хліб, кондитерські вироби; морозиво; цукор, мед, сироп мелясовий; дріжджі, пекарські порошки; сіль; гірчиця; оцет, приправи; прянощі; харчовий лід; анісове (ганусове) насіння; арахісові кондитерські вироби; батончики злакові; батончики злакові з високим вмістом білка; бікарбонат натрію для куховарення (харчова сода); бобове борошно; бодян (насіння зірчастого анісу); борошно з тапіоки харчове; борошняні вироби; борошняні кондитерські вироби; булочки; булочки здобні; бутерброди (канапки, сандвічі); ванілін (замінник ванілі); ваніль (запашник); вафлі; вермішель; винний камінь на кулінарні потреби; випічка (кондитерські вироби з борошна); вівсяне борошно; вівсяні пластівці; вівсяні продукти; вода морська для куховарення; в'язівні речовини для ковбас; в'язівні речовини для морозива; галетне печиво; гвоздика (прянощі); гірчичне борошно; глазур для виробів із здобного тіста; глюкоза на кулінарні потреби; добавки (приправа); добавки з клейковини на кулінарні потреби; есенції до харчових продуктів, крім ефірних есенцій і ефірних олій; желе фруктові (кондитерські вироби); жуйки (жуйні гумки); заварний крем; закваска; закуски з рису; закуски зі злаків; заморожений йогурт (льодяні кондитерські вироби); заморожений кефір (льодяні кондитерські вироби); запашники до напоїв, крім ефірних олій; запашники до тортів, тістечок, крім ефірних олій; запашники харчові; запашники, крім ефірних олій; зародки пшениці харчові; згусники для куховарення; імбир (прянощі); кава непряжена (нежарена); кавові запашники; кавові напої; кавові напої з молоком; кавові рослинні замінники; какао з молоком; какаові напої; каперці (приправа); карамелі (цукерки); карамельки-таблетки (кондитерські вироби); карі (кері) (гостра приправа); картопляне борошно харчове; кетчуп (соус); клейковина харчова; кондитерські вироби; кондитерські вироби з цукром; коржі кукурудзяні; кориця (прянощі); крохмаль харчовий; крупа для мамалиґи; крупи харчові; кукурудза подрібнена; кукурудза пряжена (жарена); кукурудзяне борошно; кукурудзяні баранці; кукурудзяні пластівці; куркума харчова; кускус (манна крупа); ласощі для прикрашання новорічних ялинок; лід для охолоджування; лід натуральний або штучний; локричні кондитерські вироби; локшина; льодяники (смоктунці); льонове насіння харчове; майонез; макарони; макаронні вироби; мальтоза; мамалиґа; манна крупа; маринад овочевий (приправа); маринади; марципани; маткове молочко бджолине; меляса харчова; мигдальне печиво; мигдальне тісто; мигдальні кондитерські вироби; млинарські продукти; млинці; млинці фаршировані; молочні каші харчові; морські водорості (приправа); муси десертні (кондитерські вироби); муси шоколадні; мускатні горіхи; муслі; м'якшівні речовини для м'яса (побутові); м'ясна підлива; м'ята до солодощів; м'ятні цукерки; напої на основі чаю; напої шоколадні; настоянки нелікувальні; овес очищений; овес подрібнений; очищений ячмінь; палички локричні (кондитерські вироби); пальмовий цукор; паста з бобів сої (приправа); пельмені; перець; перець (прянощі); перець запашний; песто (соус); печиво; пивний оцет; пироги з м'ясом; пироги із різною начинкою; підсолоджувачі природні; піца; пластівці (зернові продукти); плачинди; помадки (кондитерські вироби); порошки на морозиво; праліне; приправи; приправи до салату; присмаки; прісний хліб; прополіс; пряники; пудинги; пудра на торти, тістечка; пшеничне борошно; пюре фруктові (соуси); речовини для усталювання збитих вершків; рисові торти, тістечка; розпушувач пекарський; розчина (запарка) на тісто; садові трави законсервовані (приправи); селерна сіль; сіль для консервування харчових продуктів; соєве борошно; соєвий соус; солод харчовий; солодове сухе печиво; солодові екстракти харчові; соус томатний; соуси (приправи); соуси (приправи) до макаронних страв; спагеті; страви на основі локшини; суміші для глазурування шинки; сухарі; сухарі панірувальні; сухе печиво; суші;

табуле; такос (перепічки кукурудзяні); тістечка; тістечка маленькі; тісто; тісто на торти, тістечка; тонке сухе печиво (крекер); торти; торти, пироги з фруктами; фруктове морозиво; халва; цикорій (кавовий замінник); цукерки; чай охолоджений; чатні (приправа); чізбургери (сандвічі); шафран (присмака); шоколад; шоколадні напої з молоком; ячмінне (ячне) борошно; ячмінь подрібнений.

---

(111) **196860** **(210)** **m 2013 21650**
(151) **10.03.2015** **(220)** **21.11.2013**
(181) **21.11.2023**
(732) **Драпалюк Євген Євгенійович; вул. Крейсера "Аврора", 1, корп. 1, кв. 84, м. Київ, 03191 (UA)**
(540)

Smena

(511)
Кл. 9: Акумулятори електричні; акумулятори електричні до транспортних засобів; ареометри для кислот (ацидометри) акумуляторні; наснажувальні пристрої для акумуляторів; пластини акумуляторні; решітки до пластин електричних акумуляторів.

---

(111) **196861** **(210)** **m 2013 21651**
(151) **10.03.2015** **(220)** **21.11.2013**
(181) **21.11.2023**
(732) **Драпалюк Євген Євгенійович; вул. Крейсера "Аврора", 1, корп. 1, кв. 84, м. Київ, 03191 (UA)**
(540)

CHIP

(511)
Кл. 9: Акумулятори електричні; акумулятори електричні до транспортних засобів; ареометри для кислот (ацидометри) акумуляторні; наснажувальні пристрої для акумуляторів; пластини акумуляторні; решітки до пластин електричних акумуляторів.

---

(111) **196862** **(210)** **m 2013 21652**
(151) **10.03.2015** **(220)** **21.11.2013**
(181) **21.11.2023**
(732) **Драпалюк Євген Євгенійович; вул. Крейсера "Аврора", 1, корп. 1, кв. 84, м. Київ, 03191 (UA)**
(540)

DIESEL

(511)
Кл. 9: Акумулятори електричні; акумулятори електричні до транспортних засобів; ареометри для кислот (ацидометри) акумуляторні; наснажувальні пристрої для акумуляторів; пластини акумуляторні; решітки до пластин електричних акумуляторів.

---

(111) **196863** **(210)** **m 2013 21653**
(151) **10.03.2015** **(220)** **21.11.2013**
(181) **21.11.2023**
(732) **Драпалюк Євген Євгенійович; вул. Крейсера "Аврора", 1, корп. 1, кв. 84, м. Київ, 03191 (UA)**
(540)

АККУМУЛЯТОРНАЯ АКБ АВТО КОМПАНИЯ

(511)
Кл. 9: Акумулятори електричні; акумулятори електричні до транспортних засобів; ареометри для кислот (ацидометри) акумуляторні; наснажувальні пристрої для акумуляторів; пластини акумуляторні; решітки до пластин електричних акумуляторів.

---

(111) **196864** **(210)** **m 2013 21683**
(151) **10.03.2015** **(220)** **22.11.2013**
(181) **22.11.2023**
(732) **Курочко Назарій Васильович; просп. 40-річчя Жовтня, 89, кв. 19, м. Київ, 03127 (UA)**
(540)

GIGAWATT

(511)
Кл. 38: Зв'язок; абонентський телеграфний зв'язок; агентства новин (інформаційні агентства); наймання (прокат) апаратури для передавання повідомин; інформування щодо далекого зв'язку (телекомунікації); надавання доступу до світової комп'ютерної мережі; електронна пошта; послуги щодо електронних оповіщальних дощок (телекомунікаційні послуги); наймання (прокат) апаратури для зв'язку (телекомунікації); зв'язок за допомогою волоконних оптичних мереж; зв'язок за допомогою комп'ютерних терміналів; зв'язок телеграфний; зв'язок телефонний; кабельне телевізійне мовлення; комп'ютерне передавання повідомин і зображень; мовлення бездротове; мовлення телевізійне; наймання (прокат) модемів; надавання доступу до баз даних; надавання доступу до чатів (форумів для дискусій) в інтернеті; надавання телекомунікаційних каналів для замовляння послуг телемагазинів; надавання часу доступу до глобальних комп'ютерних мереж; пейджингові послуги (з використанням радіо, телефону або інших засобів електронного зв'язку); передавання вітальних листівок он-лайн; передавання повідомин; передавання телеграм; передавання факсимільне; передавання цифрових файлів; послуги голосової пошти; послуги з телекомунікаційного маршрутування та з'єднування; радіомовлення; радіотелефонний зв'язок; супутниковий зв'язок; телеграфні послуги; надавання телекомунікаційного зв'язку із світовою комп'ютерною мережею; послуги щодо телеконферен-

цій; наймання (прокат) телефонів; телефонні послуги; наймання (прокат) факсимільної апаратури; послуги дата-центрів з передавання даних, повідомин, інформації, в тому числі через комп'ютерні мережі та мережу інтернет, з надавання он-лайнового доступу до даних, з електронного обміну даними, з надавання доступу до даних у комп'ютерних мережах, з надавання доступу до даних через мережу інтернет.

Кл. 42: Наукові і технологічні послуги та досліджування і розробки, що їх стосуються; послуги промислового аналізування та досліджування; розробляння та проектування комп'ютерної техніки і програмного статку; аналізування використовності нафтових родовищ; аналізування води; аналізування комп'ютерної системи; аналізування почерку (графологія); послуги щодо архітектури; архітектурне консультування; досліджування в бактеріології; досліджування в біології; будівельне проектування; вивчання технічних проектів; випробовування матеріалів; випробовування текстилю; встановлювання справжності мистецьких творів; геологічне експертування; геологічне розвідування; досліджування в геології; дизайн в оформлянні інтер'єру; дизайн пакування (послуги); дизайн промисловий; дизайн художній; досліджування у сфері захисту навколишнього середовища (довкілля); досліджування підводне; дублювання комп'ютерних програм; експертування науково-технічне; експертування нафтових родовищ; консультування щодо енергозберігання; засівання хмар (щоб спричинити опади); послуги із захищання від комп'ютерних вірусів; знімання топографічне; інжиніринг; інсталювання (встановлювання) комп'ютерних програм; калібрування (вимірювання); наймання (прокат) програмного статку комп'ютерів; наймання (прокат) комп'ютерів; обслуговування програмного статку комп'ютерів; оновлювання програмного статку комп'ютерів; розробляння програмного статку комп'ютерів; консультування щодо розробляння та вдосконалювання комп'ютерної техніки; комп'ютерне програмування; відновлювання комп'ютерних даних; проектування комп'ютерних систем; конвертування (перетворювання) даних і комп'ютерних програм (крім фізичного перетворювання); конвертування (перетворювання) даних чи документів з фізичних носіїв на електронні; консультування щодо програмного статку для комп'ютерів; досліджування в косметології; метеорологічне інформування; досліджування в механіці; моделювання одягу; моніторинг комп'ютерних систем з віддаленим доступом; надавання наукової інформації, порад, консультацій щодо зменшення викидів вуглекислого газу; надавання пошукових засобів для інтернету; наймання (прокат) веб-серверів; розвідування нафти; випробовування нафтових свердловин; обслуговування та створювання веб-сайтів для інших; оцифровування документів (сканування); якісне оцінювання вовни; якісне оцінювання лісу на пні; планування розвитку міст; послуги наукових лабораторій; проводіння досліджувань і розробляння нових товарів для інших; прогнозування погоди; розміщування комп'ютерних веб-сайтів; стилізований промисловий дизайн; досліджування в техніці; перевіряння щодо роботопридатності транспортних засобів; досліджування в фізиці; хімічні аналізи; досліджування в хімії; послуги фахівців з хімії; перевіряння якості; орендування комп'ютерів для обробки даних; орендування програм щодо обробки даних; комп'ютерне програмування, в тому числі створювання та написання програм для обробки даних; досліджування в галузі інформаційних технологій щодо обробки даних; проектування і розробляння систем для обробки даних; комп'ютерне програмування для систем обробки даних та систем комунікації; прокат (орендування) і оновлювання програмного статку для обробки даних; удосконалювання комп'ютерних програм для обробки даних; розробляння та створювання комп'ютерних технологій в галузі керування проектами щодо обробки електронних даних; науково-технологічні послуги, що стосуються обробки, аналізу та перетворювання даних; досліджування і проектування, що стосуються аналізування та перетворювання даних; консалтинг у галузі розробляння, створювання та удосконалювання комп'ютерних мереж і додатків для хмарних обчислень та обробки даних; проектування і розробляння систем вводу, виводу, відображення та зберігання даних; проектування, обслуговування та оновлювання комп'ютерних програм обробки даних; прокат (орендування) комп'ютерних периферійних пристроїв; науково-технологічні послуги з розробляння та оновлювання алгоритмів і комп'ютеризованих методів для обробки телекомунікаційних та навігаційних даних; перевіряння, аналізування і моніторинг системи алгоритмів для обробки телекомунікаційних та навігаційних даних; проектування, розробляння, обслуговування та оновлювання комп'ютерних програм для обробки текстів; проектування, розробляння, обслуговування та оновлювання комп'ютерних програм для контролювання виконуваних процедур; адміністрування серверів; послуги з хостингу серверів; проектування і розробляння системного програмного статку для комп'ютерних мереж та серверів; надавання в оренду системного програмного статку для комп'ютерних мереж і серверів; надавання в оренду дискової пам'яті (інформаційного простору) на серверах для розміщування електронних дощок об'яв; надавання у тимчасове користування у режимі он-лайн незавантажного системного програмного статку для комп'ютерних мереж та серверів; послуги щодо обробки даних та електронного зберігання інформації і даних за допомогою дата-центрів.

---

(111) 196865 **(210) m 2013 21694**
(151) 10.03.2015 **(220) 22.11.2013**
(181) 22.11.2023
(732) Сосьєте де Продюі Нестле С.А.;
1800 Веве, Швейцарія (CH)

(540) GERBERKI

(511)

Кл. 5: Дієтичні продукти і речовини на лікарські (медичні) потреби; молочні суміші, продукти, напої та харчові речовини для немовлят; молочні суміші, продукти, напої та харчові речовини для дітей на лікарські (медичні) потреби; продукти та харчові речовини для немовлят, дітей та хворих людей на лікарські (медичні) потреби; продукти та харчові речовини для вагітних та матерів-годувальниць на лікарські (медичні) потреби; поживні та дієтичні речовини на лікарські (медичні) потреби; вітамінні препарати, мінеральні харчові добавки на лікарські (медичні) потреби; льодяники (смоктунці) лікувальні.

Кл. 29: Законсервовані, заморожені, сухі, несирі або готові овочі та картопля; законсервовані, заморожені, сухі, несирі або готові фрукти; законсервовані, сухі, несирі або готові гриби, м'ясо, птиця, дичина, риба та морепродукти; всі вищезазначені продукти також у вигляді екстрактів, супів, желе, паст, намазок, консервів, готових до вживання страв, заморожених або дегідратованих продуктів, що належать до 29 класу; джеми; повидла; яйця; молоко, вершки молочні, масло, сири та інші продукти на основі молока; замінники молока; напої на основі молока; напої на основі молока, що містять зернові, шоколад та/або каву; десерти на основі молока та вершків; йогурт; соєве молоко (замінник молока); продукти на основі сої, що належать до 29 класу; харчові олії та жири; білок (протеїн) харчовий; немолочні вершки; сосиски; ковбасні вироби; арахісове масло; супи; супові концентрати; м'ясні відвари (бульйони), бульйонні кубики, бульйонні концентрати, консоме.

---

(111) **196866** **(210)** **m 2013 21711**
(151) **10.03.2015** **(220)** **22.11.2013**
(181) **22.11.2023**
(591) чорний, білий
(732) **Кожухарь Галина Миколаївна;**
вул. Антоненка-Давидовича, 9/2, м. Львів, 79066 (UA)

(540)

(511)

Кл. 25: Одяг, взуття, наголовні убори.

---

(111) **196867** **(210)** **m 2013 21726**
(151) **10.03.2015** **(220)** **25.11.2013**
(181) **25.11.2023**
(732) **Товариство з обмеженою відповідальністю "Новаціо";**
вул. Композитора Лятошинського, 14 А, м. Київ, 03191 (UA)

(540) Gold laser

(511)

Кл. 44: Послуги щодо аквакультури; акушерська допомога; ароматерапія; послуги банку крові; ветеринарна допомога; вживляння волосся; будинки відпочинку (оздоровниці); послуги візажиста; виготовляння вінків; громадські лазні; ландшафтний дизайн; послуги диспансерів; повітряне і поверхневе розкидання добрив та інших сільськогосподарських хімікатів; доглядання газонів; доглядання домашніх тварин; доглядання тварин; доглядання хворих; послуги щодо запліднювання в штучних умовах; зуболікування; компонування квітів; консультування щодо здоров'я; краєвидне садівництво; салони краси; послуги курортів з мінеральними водами; лазні турецькі; лікарні; лікарні приватні; лікарська (медична) допомога; послуги щодо манікюру; масаж; наймання (прокат) медичного обладдя; виводження з отруєного стану (дезінтоксикування та реабілітування) наркозалежних людей; нищення бур'янів; нищення сільськогосподарських шкідників; послуги окулістів (очників); перукарні; пластична хірургія; плодівництво; послуги поліклінік; послуги альтернативної медицини; послуги щодо виправляння дефектів мови; притулки; послуги психологів; розсадники рослин; рослинна хірургія; садівництво; садіння дерев з метою зниження шкідливого впливу викидів вуглекислого газу; санаторії; санітарне обслуговування; наймання (прокат) санітарного устаткування; послуги саун; наймання (прокат) сільськогосподарського знаряддя; послуги соляріїв; татуювання; розводіння тварин; послуги телемедицини; терапевтичні послуги; фармацевтичне консультування; фармацевтичні послуги з виготовляння ліків за рецептами; фізіотерапія; хіропрактика; центри здоров'я; послуги щодо штучного запліднювання.

---

(111) **196868** **(210)** **m 2013 21742**
(151) **10.03.2015** **(220)** **25.11.2013**
(181) **25.11.2023**
(591) чорний
(732) **Товариство з обмеженою відповідальністю "СОЦІОЛОГІЧНА ГРУПА "РЕЙТИНГ";**
вул. Драгана, 15, кв. 12, м. Львів, 79066 (UA)

(540) народний ТОП

(511)

Кл. 35: Агентства комерційного інформування; адміністративне оброблення замовлень на купівлю;

аналізування собівартості; керування справами артистів-виконавців; аукціонний продаж; бухгалтерський облік; вивчання ринку; визначання громадської думки; випробовування (тестування) психологічне для відбирання працівників; влаштовування виставок на комерційні або рекламні потреби; послуги телефонних відповідачів для відсутніх абонентів; влаштовування ярмарків на комерційні або рекламні потреби; передплачування газет (посередництво); керування справами в готелях; демонстрування товарів; ділове досліджування; ділове інформування; ділове оцінювання; ділове розвідування; ділові довідки; множення документів; допомога в керуванні справами; досліджування ринкове; економічне прогнозування; експертування на ділову успішність; записування повідомин; представляння продуктів через засоби комунікації з метою роздрібного продажу; збирання інформації до комп'ютерних баз даних; збирання статистичних даних; складання звітів про стан рахунків; послуги щодо зв'язків з громадськістю; розповсюджування зразків; імпортно-експортні агентства; інвойсування; інтерактивне рекламування через комп'ютерну мережу; наймання (прокат) канцелярських машин і обладдя; допомога у комерційному або промисловому керуванні; дорадча допомога в діловому керуванні; комерційне керування ліцензуванням товарів і послуг для інших; керування комп'ютерними файлами; консультування щодо керування справами; поради щодо налагоджування і керування справами; керування справами у спорті (менеджмент спортивний); комерційна інформація і консультації для споживачів (центри підтримки споживачів); комплектування штату працівників; упорядковування (систематизування) інформації комп'ютерних баз даних; консультування фахове щодо підприємництва; консультування щодо налагоджування справ; консультування щодо штату працівників; макетування реклами; послуги манекенників для рекламування або сприяння продажеві; маркетинг; машинописні роботи; написання рекламних текстів; обробляння текстів; послуги щодо огляду преси; оновлювання, коригування та удосконалювання рекламних матеріалів; оформляння вітрин; перевіряння рахунків (аудит); передплачування телекомунікаційних послуг для інших; готування платіжних документів; складання податкових декларацій; влаштовування показів мод на рекламні потреби; послуги з порівнювання цін; послуги з постачання для інших (закуповування товарів та надавання постачальницьких послуг іншим фірмам); послуги з розміщування рекламних матеріалів; послуги із укладання субдоговорів (комерційна допомога); послуги секретарів; послуги стенографістів; послуги щодо переміщування підприємств (релокація); послуги щодо фотокопіювання; пошук спонсорів; служби працевлаштовування; публікування рекламних текстів; радіорекламування; реклама поштою; наймання (орендування) місця на рекламу; наймання рекламного часу на засобах інформування; рекламні агентства; наймання (прокат) рекламних матеріалів; розповсюджування рекламних матеріалів; готування рекламних смуг; створювання рекламних фільмів; рекламування; розклеювання (розміщування) афіш, об'яв; розсилання поштою рекламних матеріалів; сприяння продажеві (посередництво); телевізійне рекламування; телемаркетинг; наймання (прокат) торговельних автоматів; наймання (прокат) фотокопіювальної техніки; шукання відомостей (інформації, даних) в комп'ютерних файлах для інших.

---

(111) 196869 **(210) m 2013 21757**
(151) 10.03.2015 **(220) 25.11.2013**
(181) 25.11.2023
(732) Публічне акціонерне товариство "Полтава-кондитер";
вул. Спаська, 10, м. Полтава, 36020 (UA)
(540)

ДВОЙНЯШКИ
ДВІЙНЯТА

(511)
Кл. 30: Кондитерські вироби (солодощі); арахісові кондитерські вироби; борошняні кондитерські вироби; бутерброди; вафлі; вафлі з різноманітними начинками; вафельні торти; галетне печиво; драже (цукерки); карамелі (цукерки); карамельки-таблетки (кондитерські вироби); кондитерська глазур; тонке сухе печиво (крекер); ласощі для прикрашання новорічних ялинок; льодяники (смоктунці); м'ятні цукерки; марципани; мигдальне печиво; мигдальні кондитерські вироби; локричні кондитерські вироби; пряники; печиво; печиво глазуроване; печиво частково глазуроване; зефір; помадки (кондитерські вироби); праліне; пряники; пироги (кондитерські вироби); солодове сухе печиво; сухе печиво; торти; тістечка; тістечка маленькі; халва; харчові прикраси для тортів, тістечок; цукерки; цукерки на вафельній основі; цукрові кондитерські вироби; шоколад; шоколадні батончики; шоколадні фігурки; вироби з шоколаду.

---

(111) 196870 **(210) m 2013 21767**
(151) 10.03.2015 **(220) 25.11.2013**
(181) 25.11.2023
(732) Розум Андрій Володимирович;
вул. Араратська, 11, кв. 31, м. Дніпропетровськ, 49087 (UA)
(540)

OSPORT

(511)
Кл. 35: Адміністративне обробляння замовлень на купівлю; аукціонний продаж; влаштовування виставок на комерційні або рекламні потреби; влаштовування ярмарків на комерційні або ре-

кламні потреби; демонстрування товарів; комерційна інформація і консультації для споживачів (центри підтримки споживачів); наймання (орендування) місця на рекламу; наймання рекламного часу на засобах інформування; наймання (прокат) рекламних матеріалів; написання рекламних текстів; обробляння текстів; оформляння вітрин; послуги з постачання для інших (закуповування товарів та надавання постачальницьких послуг іншим фірмам); послуги з розміщування рекламних матеріалів; представляння продуктів через засоби комунікації з метою роздрібного продажу; публікування рекламних текстів; радіорекламування; реклама поштою; рекламування; рекламування через комп'ютерну мережу; розповсюджування рекламних матеріалів; розсилання поштою рекламних матеріалів; сприяння продажеві (посередництво); телевізійне рекламування; розміщування в мережі інтернет на веб-сторінках і веб-сайтах інформації щодо асортименту різноманітних товарів та переліку надаваних послуг, що дозволяє покупцям зручно оглядати, замовляти та купувати ці товари і замовляти послуги, в тому числі, що належать до 35 класу, з веб-сторінок і веб-сайтів в інтернеті, а також отримувати необхідну інформацію про ці товари чи надавані послуги; розміщування в одному місці, на користь іншим особам, асортименту товарів, яке дозволяє покупцям зручно оглядати та купувати ці товари у супермаркетах, гіпермаркетах, універмагах, магазинах роздрібної торгівлі, торгових центрах.

---

(111) **196871** **(210)** **m 2013 21777**
(151) **10.03.2015** **(220)** **25.11.2013**
(181) **25.11.2023**
(732) **Пузирьков Сергій Юрійович;**
просп. Тракторобудівельників, 95, кв. 123,
м. Харків, 61135 (UA)
(540)

(511)
Кл. 35: Реклама; керування справами; ділове адміністрування; канцелярські роботи; рекламні послуги; промоушн-послуги; маркетингові послуги; пошук та виправляння інформації в комп'ютерних мережах; сприяння продажеві (посередництво); демонстрування товарів; оформляння вітрин; допомога в керуванні справами торговельних підприємств; розміщування асортименту продовольчих та непродовольчих товарів та переліку послуг у он-лайн-каталогах; послуги он-лайн порівняння товарів (економічних та технічних характеристик товарів); розміщування інформації щодо товарів/послуг в он-лайн-каталогах; послуги щодо консультування у сфері бізнесу; агентства комерційного інформування; аналізування собівартості; аукціонний продаж; бухгалтерський облік; вивчання ринку; визначання громадської думки; психологічне випробовування (тестування) для відбирання працівників; влаштовування виставок на комерційні або рекламні потреби; влаштовування ярмарків на комерційні або рекламні потреби; готування платіжних документів; готування рекламних смуг; досліджування ділове; ділове інформування; ділове оцінювання; ділове розвідування; ділові довідки; допомога в керуванні справами; допомога у комерційному або промисловому керуванні; дорадча допомога в діловому керуванні; досліджування ринкове; економічне прогнозування; експертування на ділову успішність; записування повідомин; збирання інформації до комп'ютерних баз даних; імпортно-експортні агентства; керування комп'ютерними файлами; керування справами артистів-виконавців; керування справами в готелях; комплектування штату працівників; консультування фахове щодо підприємництва; консультування щодо керування справами; консультування щодо штату працівників; консультування щодо налагоджування справ; машинописні роботи; множення документів; наймання (орендування) місця на рекламу; наймання (прокат) канцелярських машин і обладдя; наймання (прокат) рекламних матеріалів; наймання (прокат) торговельних автоматів; наймання (прокат) фотокопіювальної техніки; наймання рекламного часу на засобах інформування; обробляння текстів; оновлювання, коригування та удосконалювання рекламних матеріалів; перевіряння рахунків (аудит); передплачування газет (посередництво); послуги щодо переміщування підприємств (релокація); поради щодо налагоджування і керування справами; послуги телефонних відповідачів для відсутніх абонентів; послуги манекенників для рекламування або сприяння продажеві; послуги з постачання для інших (закуповування товарів та надавання постачальницьких послуг іншим фірмам); послуги секретарів; послуги стенографістів; послуги щодо зв'язків з громадськістю; послуги щодо огляду преси; публікування рекламних текстів; радіорекламування; реклама поштою; рекламні агентства; рекламування через комп'ютерну мережу; розміщування в одному місці, на користь іншим особам, асортименту непродовольчих та продовольчих товарів, яке дає змогу покупцям зручно оглядати і купувати ці товари, в тому числі: у роздрібних та оптових магазинах, через каталоги посилкової пошти або за допомогою електронних засобів; розклеювання афіш, об'яв; розміщування товарних вагонів за допомогою комп'ютера; розповсюджування зразків; розповсюджування рекламних матеріалів; розсилання поштою рекламних матеріалів; складання звітів про стан рахунків; складання податкових декларацій; служби працевлаштовування; статистичне інформування; телевізійне рекламування; упорядковування (систематизування) інформації комп'ютерних баз даних; послуги щодо фотокопіювання; шу-

кання відомостей (інформації, даних) в комп'ютерних файлах для інших; консультування щодо вдосконалення веб-сайтів з метою поліпшення їх рекламних та маркетингових властивостей; технічна допомога та консультування щодо рекламування та маркетингу веб-сайтів та інформації, розміщеної на них.

---

(111) 196872 **(210) m 2013 21778**
(151) 10.03.2015 **(220) 25.11.2013**
(181) 25.11.2023
(732) Пузирьков Сергій Юрійович;
просп. Тракторобудівельників, 95, кв. 123, м. Харків, 61135 (UA)
(540) KHAR
(511)
Кл. 35: Реклама; керування справами; ділове адміністрування; канцелярські роботи; рекламні послуги; промоушн-послуги; маркетингові послуги; пошук та виправляння інформації в комп'ютерних мережах; сприяння продажеві (посередництво); демонстрування товарів; оформляння вітрин; допомога в керуванні справами торговельних підприємств; розміщування асортименту продовольчих та непродовольчих товарів та переліку послуг у он-лайн-каталогах; послуги он-лайн порівняння товарів (економічних та технічних характеристик товарів); розміщування інформації щодо товарів/послуг в он-лайн-каталогах; послуги щодо консультування у сфері бізнесу; агентства комерційного інформування; аналізування собівартості; аукціонний продаж; бухгалтерський облік; вивчання ринку; визначання громадської думки; психологічне випробовування (тестування) для відбирання працівників; влаштовування виставок на комерційні або рекламні потреби; влаштовування ярмарків на комерційні або рекламні потреби; готування платіжних документів; готування рекламних смуг; досліджування ділове; ділове інформування; ділове оцінювання; ділове розвідування; ділові довідки; допомога в керуванні справами; допомога у комерційному або промисловому керуванні; дорадча допомога в діловому керуванні; досліджування ринкове; економічне прогнозування; експертування на ділову успішність; записування повідомин; збирання інформації до комп'ютерних баз даних; імпортно-експортні агентства; керування комп'ютерними файлами; керування справами артистів-виконавців; керування справами в готелях; комплектування штату працівників; консультування фахове щодо підприємництва; консультування щодо керування справами; консультування щодо штату працівників; консультування щодо налагоджування справ; машинописні роботи; множення документів; наймання (орендування) місця на рекламу; наймання (прокат) канцелярських машин і обладдя; наймання (прокат) рекламних матеріалів; наймання (прокат) торговельних автоматів; наймання (прокат) фотокопіювальної техніки; наймання рекламного часу на засобах інформування; оброблення текстів; оновлювання, коригування та удосконалювання рекламних матеріалів; перевіряння рахунків (аудит); передплачування газет (посередництво); послуги щодо переміщування підприємств (релокація); поради щодо налагоджування і керування справами; послуги телефонних відповідачів для відсутніх абонентів; послуги манекенників для рекламування або сприяння продажеві; послуги з постачання для інших (закуповування товарів та надавання постачальницьких послуг іншим фірмам); послуги секретарів; послуги стенографістів; послуги щодо зв'язків з громадськістю; послуги щодо огляду преси; публікування рекламних текстів; радіорекламування; реклама поштою; рекламні агентства; рекламування через комп'ютерну мережу; розміщування в одному місці, на користь іншим особам, асортименту непродовольчих та продовольчих товарів, яке дає змогу покупцям зручно оглядати і купувати ці товари, в тому числі: у роздрібних та оптових магазинах, через каталоги посилкової пошти або за допомогою електронних засобів; розклеювання афіш, об'яв; розміщування товарних вагонів за допомогою комп'ютера; розповсюджування зразків; розповсюджування рекламних матеріалів; розсилання поштою рекламних матеріалів; складання звітів про стан рахунків; складання податкових декларацій; служби працевлаштовування; статистичне інформування; телевізійне рекламування; упорядковування (систематизування) інформації комп'ютерних баз даних; послуги щодо фотокопіювання; шукання відомостей (інформації, даних) в комп'ютерних файлах для інших; консультування щодо вдосконалення веб-сайтів з метою поліпшення їх рекламних та маркетингових властивостей; технічна допомога та консультування щодо рекламування та маркетингу веб-сайтів та інформації, розміщеної на них.

---

(111) 196873 **(210) m 2013 21783**
(151) 10.03.2015 **(220) 25.11.2013**
(181) 25.11.2023
(732) Приватне акціонерне товариство "ВИРОБНИЧЕ ОБ'ЄДНАННЯ "КОНТІ";
бульв. Шевченка, 6 Б, м. Донецьк, 83015 (UA)
(540) SPORTIX
(511)
Кл. 30: Кава, чай, какао та замінники кави; рис; тапіока і саго; борошно та зернові продукти; хліб, кондитерські вироби; морозиво; цукор, мед, сироп мелясовий; дріжджі, пекарські порошки; сіль; гірчиця; оцет, приправи; прянощі; харчовий лід; анісове (ганусове) насіння; арахісові кондитерські вироби; батончики злакові з високим вмістом білка; бікарбонат натрію для

куховарення (харчова сода); паста з бобів сої (приправа); бобове борошно; бодян (насіння зірчастого анісу); борошно з тапіоки харчове; борошняні вироби; борошняні кондитерські вироби; булочки; булочки здобні; бутерброди (канапки, сандвічі); ванілін (замінник ванілі); ваніль (запашник); вафлі; вермішель; винний камінь на кулінарні потреби; випічка (кондитерські вироби з борошна); вівсяне борошно; вівсяні пластівці; вівсяні продукти; вода морська для куховарення; водорості (приправа); в'язівні речовини для морозива; галетне печиво; гвоздика (прянощі); гірчичне борошно; глазур для виробів із здобного тіста; глюкоза на кулінарні потреби; добавки (приправа); добавки з клейковини на кулінарні потреби; есенції до харчових продуктів, крім ефірних есенцій і ефірних олій; желе фруктові (кондитерські вироби); жуйки (жуйні гумки); заварний крем; закваска; закуски з рису; закуски зі злаків; заморожений йогурт (льодяні кондитерські вироби); заморожений кефір (льодяні кондитерські вироби); запашники до напоїв, крім ефірних олій; запашники до тортів, тістечок, крім ефірних олій; запашники харчові; запашники, крім ефірних олій; зародки пшениці харчові; речовини для усталювання збитих вершків; згусники для куховарення; імбир (прянощі); кава непряжена (нежарена); кавові запашники; кавові напої; кавові напої з молоком; кавові рослинні замінники; какао з молоком; какаові напої; інгредієнти на основі какао для кондитерських виробів, в тому числі: какао, какао-суміші; каперці (приправа); карамелі (цукерки); карамельки-таблетки (кондитерські вироби); карі (кері) (гостра приправа); картопляне борошно харчове; кетчуп (соус); клейковина харчова; в'язівні речовини для ковбас; кондитерські вироби; кондитерські вироби з цукром; сіль для консервування харчових продуктів; коржі кукурудзяні; кориця (прянощі); крохмаль харчовий; крупа для мамалиґи; крупи харчові; кукурудза подрібнена; кукурудза пряжена (жарена); кукурудзяне борошно; кукурудзяні баранці; кукурудзяні пластівці; куркума харчова; кускус (манна крупа); ласощі для прикрашання новорічних ялинок; лід для охолоджування; лід натуральний або штучний; локричні кондитерські вироби; локшина; льодяники (смоктунці); льонове насіння харчове; майонез; макарони; макаронні вироби; мальтоза; мамалиґа; манна крупа; маринад овочевий (приправа); маринади; марципани; маткове молочко бджолине; меляса харчова; мигдальне печиво; мигдальне тісто; мигдальні кондитерські вироби; млинарські продукти; млинці; млинці фаршировані; молочні каші харчові; порошки на морозиво; муси десертні (кондитерські вироби); муси шоколадні; мускатні горіхи; муслі; м'ясна підлива; м'якшівні речовини для м'яса (побутові); пироги з м'ясом; м'ята до солодощів; м'ятні цукерки; напої на основі чаю; напої шоколадні; настоянки нелікувальні; овес очищений; овес подрібнений; очищений ячмінь; палички локричні (кондитерські вироби); пельмені; перець; перець (прянощі); перець запашний; песто (соус); печиво; пивний оцет; пироги із різною начинкою; підсолоджувачі природні; піца; пластівці (зернові продукти); плачинди; помадки (кондитерські вироби); праліне; приправи до салату; присмаки; прісний хліб; прополіс (бджолиний клей); пряники; пудинги; пудра на торти, тістечка; пшеничне борошно; пюре фруктові (соуси); рисові торти, тістечка; розпушувач пекарський; розчина (запарка) на тісто; садові трави законсервовані (приправи); селерна сіль; соєве борошно; соєвий соус; солод харчовий; солодове сухе печиво; солодові екстракти харчові; соус томатний; соуси (приправи); спагеті; страви на основі локшини; суміші для глазурування шинки; сухарі; сухарі панірувальні; сухе печиво; суші; табуле; такос (перепічки кукурудзяні); тістечка; тістечка маленькі; тісто на торти, тістечка; тонке сухе печиво (крекер); торти; торти, пироги з фруктами; фруктове морозиво; халва; цикорій (кавовий замінник); цукерки; чай охолоджений; чатні (приправа); чізбургери (сандвічі); шафран (присмака); шоколад; шоколадні напої з молоком; ячмінне (ячне) борошно; ячмінь подрібнений.

---

(111) **196874** **(210)** **m 2013 21787**
(151) **10.03.2015** **(220)** **25.11.2013**
(181) **25.11.2023**
(591) червоний, білий, чорний
(732) **Мартиненко Ігор Геннадійович; просп. 200-річчя Херсона, 48, к. 1, кв. 25, м. Херсон, 73000 (UA)**
(540)

Дивись кольорову копію з оригіналу зображення знака в кінці бюлетеня

(511)
Кл. 35: Розміщування в одному місці, на користь іншим особам, асортименту товарів 3 класу, яке дає змогу покупцям зручно оглядати і купувати ці товари в магазинах оптової та роздрібної торгівлі, а також в місцях облаштованих для торгівлі; розповсюджування рекламних матеріалів.

---

(111) **196875** **(210)** **m 2013 21796**
(151) **10.03.2015** **(220)** **25.11.2013**
(181) **25.11.2023**
(591) синій
(732) **Бершадський Марк Володимирович; вул. Серп і Молот, 43, м. Харків, 61068 (UA)**
(540)

Дивись кольорову копію з оригіналу зображення знака в кінці бюлетеня

(511)

Кл. 9: Вимірювальні прилади електричні; вимірювальні пристрої; покажчики електровтрат; машини і прилади для випробовування матеріалів; пульти керування електричні; спостерігальна апаратура електрична; спостерігальні прилади; точні вимірювальні прилади.

---

(111) 196876 **(210) m 2013 21863**
(151) 10.03.2015 **(220) 26.11.2013**
(181) 26.11.2023
(732) Корпорація "ГЛОБАЛ КОНСАЛТИНГ"; вул. Сумська, 53, м. Харків, 61058 (UA)
(540)

(511)

Кл. 35: Адміністративне оброблення замовлень на купівлю; аналізування собівартості; аудит комерційної діяльності; аукціонний продаж; бухгалтерський облік; вивчання ринку; визначання громадської думки; випробовування (тестування) психологічне для відбирання працівників; влаштовування виставок на комерційні або рекламні потреби; влаштовування ярмарків на комерційні або рекламні потреби; демонстрування товарів; ділове досліджування; ділове інформування; ділове оцінювання; ділове розвідування; ділові довідки; допомога в керуванні справами; досліджування ринкове; економічне прогнозування; експертування на ділову успішність; збирання інформації до комп'ютерних баз даних; збирання статистичних даних; складання звітів про стан рахунків; імпортно-експортні агентства; інвойсування; інтерактивне рекламування через комп'ютерну мережу; допомога у комерційному або промисловому керуванні; дорадча допомога в діловому керуванні; керування комп'ютерними файлами; консультування щодо керування справами; поради щодо налагоджування і керування справами; комерційне керування ліцензуванням товарів і послуг для інших; комплектування штату працівників; консультування фахове щодо підприємництва; консультування щодо налагоджування справ; консультування щодо штату працівників; макетування реклами (послуги з розміщування рекламних матеріалів); маркетинг; написання рекламних текстів; оброблення текстів; оновлювання, коригування та удосконалювання рекламних матеріалів; оформляння вітрин; готування платіжних документів; складання податкових декларацій; послуги з порівнювання цін; послуги з постачання для інших (закуповування товарів та надавання постачальницьких послуг іншим фірмам); послуги з розміщування рекламних матеріалів; послуги із укладання субдоговорів (комерційна допомога); послуги щодо переміщування підприємств (релокація); публікування рекламних текстів; радіорекламування; реклама поштою; наймання рекламного часу на засобах інформування; рекламні агентства; наймання (прокат) рекламних матеріалів; розповсюджування рекламних матеріалів; розклеювання (розміщування) афіш, об'яв; розповсюджування зразків; розсилання поштою рекламних матеріалів; телевізійне рекламування; телемаркетинг; упорядковування (систематизування) інформації комп'ютерних баз даних; шукання відомостей (інформації, даних) в комп'ютерних файлах для інших.

Кл. 41: Атестування (освіта); викладання; виховування; виховування в дошкільних закладах; влаштовування балів; влаштовування виставок (культурних і навчальних); влаштовування змагань (навчальних або дозвільних); влаштовування і проводіння з'їздів; влаштовування і проводіння колоквіумів; влаштовування і проводіння конференцій; влаштовування і проводіння навчання на практичних семінарах; влаштовування і проводіння семінарів; влаштовування і проводіння симпозіумів; влаштовування конкурсів краси; влаштовування лотерей; готування радіо- і телевізійних програм; дозвілля і навчання в клубах; заочні курси; інформування щодо виховування; інформування щодо дозвілля; інформування щодо розваг; макетування інформаційних матеріалів, крім рекламних; навчання в академіях; навчання практичне; навчання, зокрема індивідуальне; надавання незавантажних мережних електронних публікацій; написання текстів, крім рекламних; пансіони, школи-інтернати; перекладання з мови і на мову жестів; перепідготовляння професійне; планування зустрічей (дозвільних); послуги перекладачів; послуги інструкторів, репетиторів (навчання); презентації вистав; професійне орієнтування (поради щодо освіти і навчання); публікування електронних книжок та журналів в комп'ютерних мережах; публікування текстів, крім рекламних; радіопередачі розважальні; інформування в галузі освіти або розваг, що надається он-лайн по комп'ютерній базі даних або інтернет або за допомогою телевізійних програм або радіопрограм; інформування в галузі освіти і розваг; інформування в галузі розваг або освіти, що надається он-лайн або за допомогою телебачення, широкосмугової передачі або бездротових комунікацій; консультування в галузі науки і професійно-технічних навичок; консультування в галузі освіти і навчання; консультування в галузі освіти і навчання керівників і персоналу; консультування в галузі освіти та підвищення кваліфікації; консультування в галузі освіти, навчання, додаткової освіти та розваг, що надається за допомогою телефонних операційних центрів і гарячих ліній; консультування в галузі навчання, підвищення кваліфікації та освіти; консультування в галузі професійно-технічних навичок; консультування і надання інформації в галузі підготовки, проводіння та влаштовування колоквіумів консультації та надання інформації в галузі підготовки, проведення та організації конгресів; консультування та на-

дання інформації в галузі підготовки, проведення та організації конференцій; консультування та надання інформації в галузі підготовки, проведення та організації мастер-класів (підготовка); консультування та надання інформації в галузі підготовки, проведення та організації семінарів; консультування з питань освіти; консультування з питань професійної діяльності та коучинг (підготовка та освітні поради); консультування в галузі освіти та розваг надається операційними телефонними центрами і гарячими лініями; консультування в галузі професійної орієнтації щодо освіти і навчання; консультування з питань навчання в області бізнесу; курси дистанційного навчання; забезпечування доступу до електронних публікацій з всесвітньої комп'ютерної мережі або інтернет, не доступних для скачування; забезпечування професійної підготовки та освітньої діяльності; забезпечування професійної підготовки, викладання та навчання; освіта для дорослих; освіта додаткова; освіта та навчання в галузі електронної обробки даних; освіта і викладання; освіта, викладання і навчання; освітні послуги в рамках індивідуального навчання; навчальні послуги в рамках індивідуального навчання; навчання; навчання дорослих; навчання в області бізнесу; навчання в області обробки виробничих даних; навчання і додаткове навчання для третіх осіб; навчання та особистий розвиток; навчання і підвищення кваліфікації персоналу; навчання комп'ютеризоване; навчання безперервне; організація виставок в навчальних цілях; організація та проведення конференцій, конвенцій, освітніх виставок, курсів, лекцій, семінарів та нарад (підготовка); організація та проведення конференцій, конгресів і симпозіумів; організація і проведення навчальних курсів, організація конгресів та конференцій в культурних та освітніх цілях; організація освітніх та розважальних заходів для фахівців і керівників; організація освітніх заходів; організація навчання; первинна професійна підготовка та підвищення кваліфікації для розвитку кадрового потенціалу; підвищення кваліфікації; підготовка і проведення колоквіумів, конгресів та майстер-класів з навчання, підготовка та проведення консультацій; підготовка та проведення освітніх групових дискусій, за винятком проводяться в режимі он-лайн; підготовка та проведення зборів в галузі освіти; надання освітньої інформації; надання освітніх курсів, лекцій, семінарів та інших молодіжних планів профпідготовки; надання освітніх іспитів і тестів; надання навчальних курсів; надання навчання і додаткового навчання; надання навчання онлайн; надання навчання за допомогою глобальної комп'ютерної мережі; надання послуг у галузі освіти та підвищення кваліфікації для штатного, командного та організаційного розвитку; проведення освітніх курсів; проведення освітніх конференцій, проведення освітньо-виховних курсів для молодих людей і дорослих; проведення навчальних курсів в галузі технологій та інновацій; проведення навчальних курсів для третіх осіб; публікація журналів в електронній формі в інтернет; публікація журналів і книг в електронній формі; публікування і видання друкованої продукції, книг, газет і періодичних видань не в рекламних цілях; публікація мультимедійних матеріалів в режимі он-лайн; публікація науково-інформаційних журналів; публікація освітніх та навчальних посібників; публікація освітніх матеріалів; послуги в галузі вищої освіти, наукового, мовного та професійно-технічної освіти та навчання; послуги в галузі дистанційного навчання, що надаються он-лайн; послуги в галузі наукової освіти; послуги освітньо-виховні в галузі ділового управління; послуги з навчання в галузі розвитку комп'ютерного програмного забезпечення; послуги з навчання в галузі управління проектами; послуги з навчання в галузі бізнесу.

---

(111) 196877 **(210) m 2013 21923**
(151) 10.03.2015 **(220) 27.11.2013**
(181) 27.11.2023
(732) Бітс Електронікс, ЛЛС, компанія з обмеженою відповідальністю штату Делавер; 1601 Клоуверфілд Блвд, Світ 5000N, Санта-Моніка, CA 90404, Сполучені Штати Америки (US)
(540) **BEATS SOLO**
(511)
Кл. 9: Наголовні навушники; навушники, що належать до 9 класу; гучномовці; аудіодинаміки, аудіоколонки; аудіокабелі (жильники); автомобільні аудіодинаміки та аудіоколонки; автомобільні медіаплеєри, автомобільні цифрові аудіоплеєри; мобільні телефони; ноутбуки (портативні комп'ютери).

---

(111) 196878 **(210) m 2013 21931**
(151) 10.03.2015 **(220) 27.11.2013**
(181) 27.11.2023
(732) Слєсарь Володимир Миколайович; вул. Миколи Краснова, 17, кв. 169, м. Київ, 03115 (UA)
(540) **РЕГІОН**
(511)
Кл. 3: Чистильні, лискувальні, знежирювальні та абразивні препарати; мило; парфуми; ефірні олії; косметика; шампуні; розчини для миття вітрового скла автомобілів.
Кл. 4: Технічні мастила і оливи; мастильні матеріали; паливо; брикети паливні; матеріали для розпалювання; деревина для розпалювання; деревне вугілля; буре вугілля; кам'яне вугілля; моторні оливи; ріпакова технічна олія; соєва технічна олія; соняшникова олія технічна; добавки нехімічні до моторного палива.

---

(111) 196879 **(210) m 2013 21933**
(151) 10.03.2015 **(220) 27.11.2013**
(181) 27.11.2023

(732) **Каліновський Антон Олегович;**
вул. Максима Козиря, 23, кв. 17, м. Донецьк, 83064 (UA)

(540)

(511)

Кл. 32: Пиво; мінеральні і газовані води та інші безалкогольні напої; фруктові напої і фруктові соки; сиропи та інші складники для готування напоїв; аперитиви неалкогольні; арахісове молоко (неалкогольний напій); безалкогольні напої на основі меду; безалкогольні фруктові екстракти; безалкогольні фруктові напої; порошки для виготовляння газованих напоїв; таблетки для виготовляння газованих напоїв; виноградне сусло; вода зельтерська; вода літієва; води (напої); складники для виготовляння газованих вод; есенції для виготовляння напоїв; ізотонічні напої; імбирне пиво; квас (безалкогольний напій); коктейлі неалкогольні; лимонади; складники для виготовляння лікерів; мигдалеве молоко (напій); складники для виготовляння мінеральних вод; напої з молочної сироватки; напої безалкогольні на основі алое вера; нектар фруктовий неалкогольний; овочеві соки (напої); оршад (напій); пивне сусло; сарсапарель (безалкогольний напій); сиропи на лимонади; смузі (напої на основі фруктових або овочевих сумішей); содова вода; солодове пиво; солодове сусло; столові води; сусла; томатний сік (напій); екстракти хмелю для виготовляння пива; шербети (напої); яблучний сік.

---

(111) **196880** **(210)** **m 2013 21943**
(151) **10.03.2015** **(220)** **27.11.2013**
(181) **27.11.2023**
(732) **Савич Андрій Едуардович;**
просп. Героїв, 11, кв. 124, м. Дніпропетровськ, 49100 (UA)
Мороз Костянтин Миколайович;
просп. Героїв, 11, кв. 124, м. Дніпропетровськ, 49100 (UA)

(540) **MONISTO GRANDE RESERVE**
МОНИСТО ГРАН РЕЗЕРВ

(511)

Кл. 33: Алкогольні напої (крім пива).

---

(111) **196881** **(210)** **m 2013 21955**
(151) **10.03.2015** **(220)** **27.11.2013**
(181) **27.11.2023**
(591) блакитний, синій, зелений, салатовий, жовтий, червоний, чорний
(732) **Бикова Ксенія Сергіївна;**
просп. Маяковського, 2 А, кв. 17, м. Донецьк, 83000 (UA)

(540)

Дивись кольорову копію з оригіналу зображення знака в кінці бюлетеня

(511)

Кл. 41: Освіта, виховування; забезпечування навчання; розваги (дозвілля, забави); влаштовування спортивних і культурних заходів; атестування (освіта); видавання книжок (видавництва); видавання книжок із бібліотек; викладання; виховування в дошкільних закладах; влаштовування виставок (культурних і навчальних); влаштовування балів; влаштовування видовищ (послуги імпресаріо); влаштовування змагань (навчальних або дозвільних); влаштовування і проводіння з'їздів; влаштовування і проводіння колоквіумів; влаштовування і проводіння конференцій; влаштовування і проводіння концертів; влаштовування і проводіння навчання на практичних семінарах; влаштовування і проводіння семінарів; влаштовування і проводіння симпозіумів; влаштовування конкурсів краси; влаштовування лотерей; влаштовування показів мод з розважальною метою; влаштовування розваг у таборах відпочинку; влаштовування спортивних змагань; гімнастичне навчання; готування публікацій за допомогою електронних настільних видавничих засобів; готування радіо- і телевізійних програм; дозвілля і навчання в клубах; дресирування тварин; дублювання; забезпечування необхідним для гольфа; забезпечування приміщенням для дозвілля, ігор; забезпечування спортивним устаткованням; заочні курси; записування на відеоплівки; ігрові послуги через комп'ютерні мережі; інформування щодо виховування; інформування щодо дозвілля; інформування щодо розваг; каліграфічні послуги; караоке-послуги; кіностудії; макетування інформаційних матеріалів, крім рекламних; мікрофільмування; монтування відеострічок; музейні послуги (презентації, виставки); мюзик-холи; навчання в академіях; навчання практичне; навчання, зокрема індивідуальне; надавання моделей для художників; надавання незавантажних мережних електронних публікацій; наймання (прокат) аудіоапаратури; наймання (прокат) видовищних декорацій; наймання (прокат) відеокамер; наймання (прокат) відеомагнітофонів; наймання (прокат) відеофільмів; наймання (прокат) звукозаписувачів; наймання (прокат) іграшок; наймання (прокат) ігрового обладнання; наймання (прокат) кінопроекторів і приладдя; наймання (прокат) кінофільмів (фільмів); наймання (прокат) стадіонного обладдя; наймання (прокат) освітлювальної апаратури для театрів та телестудій; наймання (прокат) підводного споряддя; наймання (прокат) радіо- і телевізійних приймачів; наймання (прокат) спор-

тивних майданчиків; наймання (прокат) спортивного спорядця, крім транспортних засобів; наймання (прокат) театральних декорацій; наймання (прокат) тенісних кортів; написання текстів, крім рекламних; нічні клуби; облаштовування дозвілля; орієнтування професійне (поради щодо освіти і навчання); пансіони, школи-інтернати; парки атракціонів; перекладання з мови і на мову жестів; перепідготовляння професійне; планування зустрічей (дозвільних); попереднє замовляння місць на видовища; послуги диск-жокеїв; послуги дискотек; послуги з усного перекладання; послуги звіринців (зоопарків); послуги інструкторів, репетиторів (навчання); послуги казино (азартні ігри); послуги кінозалів (демонстрування кінофільмів); послуги оркестрів; послуги перекладачів; послуги перемісних бібліотек; послуги персональних тренерів (фітнес); послуги спортивних таборів; послуги спортивно-оздоровчих клубів; послуги студій записування; послуги сценаристів; послуги театральних кас (розваги); послуги шкіл (освіта); послуги щодо ігор на гроші; послуги щодо музичного композиціювання; презентації вистав; проводіння фітнес-класів; публікування електронних книжок та журналів в комп'ютерних мережах; публікування текстів, крім рекламних; радіопередачі розважальні; релігійне (духовне) навчання; розважання (послуги артистів); служба новин; створювання видовищ; створювання відеофільмів; створювання музичних творів; створювання фільмів, крім рекламних роликів; субтитрування; театральні вистави; телевізійні передачі розважальні; фізичне виховування; фотографування; фоторепортажі; хронометраж спортивних змагань; цирки.

---

(111) **196882** **(210)** **m 2013 21963**
(151) **10.03.2015** **(220)** **27.11.2013**
(181) **27.11.2023**
(732) **Ем. Ей. Бі. Ісраел Пауер Сістемз ЛТД.; 20 Гіборей Ісраел СТ., Натанія 4250420, Ізраїль (IL)**
(540)

M.A.B. POWER SYSTEMS

(511)
Кл. 7: Електрогенератори; генератори електроенергії; електрогенератори аварійні, допоміжні, запасні.

---

(111) **196883** **(210)** **m 2013 21973**
(151) **10.03.2015** **(220)** **28.11.2013**
(181) **28.11.2023**
(732) **Хегази Еяд Зидан; вул. Революційна, 57, кв. 2, м. Кривий Ріг, Дніпропетровська обл., 50065 (UA)**
(540)

Zet Albet

(511)
Кл. 29: Алое вера харчове; альгінати на кулінарні потреби; анчоуси; арахіс оброблений; арахісове масло; бекон; білки (альбуміни) на кулінарні потреби; білок (альбумін) молочний; білок (протеїн) молочний; білок яєчний; боби законсервовані; складники для готування бульйонів; бульйони (м'ясні відвари); бульйонні концентрати; варення; вершки збиті; вершки молочні; червоні водорості смажені; горіхи оброблені; горох законсервований; гриби законсервовані; гумос (паста з гороху нут); деруни; джеми; дичина забита; екстракти харчові з морських водоростей; желатина; желе м'ясні; желе харчові; жир кістковий харчовий; жир кокосовий; жир свинячий харчовий; жири харчові тваринні; жирові речовини для виготовляння харчових жирів; жирові суміші на бутерброди; жовток яєчний; журавлинний (клюквовий) соус; фруктові закуски; заморожені фрукти; засолена риба; згущене молоко; ізюм (родзинки); ікра; ікра рибна оброблена; імбирний джем; йогурт; какаове масло; капуста квашена; картопляні пластівці; картопляні чипси; кефір; кисле молоко (кисляк); кімчі (квашена овочева страва); кістковий мозок тваринний харчовий; клей риб'ячий харчовий; клеми неживі; ковбасні вироби; кокосова олія; кокосове масло; кокосові горіхи сухі; коктейлі молочні; компоти; креветки неживі; креветки пилчасті неживі; кришеники фруктові (сухі); кров'яна ковбаса (кров'янка); крокети; кукурудзяна олія; кумис; кунжутова олія; лангусти неживі; лецитин на кулінарні потреби; лосось; льонова олія на кулінарні потреби; маргарин; мармелад; масло; масло шоколадне; масляний крем; мигдаль товчений; мідії неживі; молоко; молочні напої з перевагою молока; молочні продукти; молюски неживі; морські голотурії неживі; муси овочеві; муси рибні; м'якуш фруктовий; м'ясні екстракти; м'ясні консерви; м'ясо; м'ясо законсервоване; м'ясо солоне (солонина); насіння оброблене; насіння соняшнику оброблене; овочеві консерви; овочеві салати; овочеві соки для куховарення; овочеві супи; овочі законсервовані; овочі скуховарені; овочі сухі; огірки дрібні; оливки законсервовані; оливкова олія харчова; омари неживі; оселедці; пальмова олія харчова; пальмоядрова олія харчова; паштети печінкові; пектини на кулінарні потреби; печінка; пилок на харчові продукти; повидла; подрібнені овочі в маринаді; порошок яєчний; простокваша (скисле молоко); птиця свійська (забита); раки неживі; ракоподібні неживі; риба законсервована; риба нежива; рибне борошно харчове; рибне філе; рибні консерви; рибні харчові продукти; ріпакова олія харчова; ряжанка (сквашене топлене молоко); салати фруктові; сало свиняче; сардини; свинина; сири; сироватка молочна; сичуг; харчові яйця слимаків; сметана (сквашені вершки); соєве молоко (замінник молока); соєвий сир; соєві боби законсервовані харчові; солонощі; соняшникова олія харчова; сосиски; сосиски у тісті; сочевиця законсерво-

вана; супи; суміші для готування супів; сьомга; тагіні (паста з насіння кунжуту); тельбухи; томатна паста; томатний сік для куховарення; трюфелі (гриби) законсервовані; тунець; устриці неживі; ферменти молочні на кулінарні потреби; фініки; фрукти законсервовані; фрукти зацукровані; фрукти, законсервовані спиртом; фрукти, поглазуровані цукром; фруктова цедра; фруктові желе; фруктові компоти, узвари; фруктові консерви; харчові жири; харчові олії; харчові пташині гнізда (китайські ласощі); цибуля законсервована; часник консервований; чипси картопляні низькокалорійні; шинка; шовкопрядові лялечки харчові; яблучне пюре; яєчний напій (егг-ног) безалкогольний; яйця.

---

(111) **196884** **(210)** **m 2013 22028**
(151) **10.03.2015** **(220)** **28.11.2013**
(181) **28.11.2023**
(732) **Гордієнко Геннадій Валентинович; пров. Вишневського, 14, кв. 66, м. Одеса, 65072 (UA)**
(540)

(511)

Кл. 18: Валізи; валізи багажні; валізки на документи; вичинені шкури; гаманці; гаманці кишенькові; сумки ремінні (з вичиненої шкіри) на дорожні набори; замша, крім чистильної; конверти (торбинки, мішки) ремінні (з вичиненої шкіри) для пакування; лайка (ремінь); меблеві обшиви ремінні (з вичиненої шкіри); нитки, шнури ремінні (з вичиненої шкіри); сумки на одяг дорожні; паски вузькі ремінні (з вичиненої шкіри); паски ремінні (з вичиненої шкіри) через плече (перевісі); поводи, повідки ремінні (з вичиненої шкіри); подорожні скрині; подорожні сумки (саквояжі); портфелі ремінні (з вичиненої шкіри); ремінні (з вичиненої шкіри) шнурки; ремінь (вичинена шкіра), необроблений або частково оброблений; скриньки ремінні (з вичиненої шкіри) або ременекартонні; сумки жіночі; шкури тварин; шкури худоби; хутро (шкурки).

Кл. 35: Агентства комерційного інформування; адміністративне оброблення замовлень на купівлю; аукціонний продаж; вивчання ринку; влаштовування виставок на комерційні або рекламні потреби; влаштовування ярмарків на комерційні або рекламні потреби; демонстрування товарів; ділове досліджування; ділове інформування; ділове оцінювання; ділове розвідування; ділові довідки; представляння продуктів через засоби комунікації з метою роздрібного продажу; збирання інформації до комп'ютерних баз даних; розповсюджування зразків; імпортно-експортні агентства; інтерактивне рекламування через комп'ютерну мережу; комерційна інформація і консультації для споживачів (центри підтримки споживачів); макетування реклами; маркетинг; оформляння вітрин; влаштовування показів мод на рекламні потреби; послуги з порівнювання цін; послуги з постачання для інших (закуповування товарів та надавання постачальницьких послуг іншим фірмам); послуги із укладання субдоговорів (комерційна допомога); послуги щодо переміщування підприємств (релокація); пошук спонсорів; радіорекламування; рекламні агентства; розповсюджування рекламних матеріалів; рекламування; сприяння продажеві (посередництво); телевізійне рекламування; телемаркетинг.

Кл. 40: Виготовляння хутряних виробів на замову; вишивання; переробляння відходів; дублення; інформування щодо оброблення матеріалів; лимарні (шорно-сідельні) роботи; лискування хутра; оброблення вичиненої шкіри (ременю); фарбування вичиненої шкіри (ременю); вичинювання шкур.

---

(111) **196885** **(210)** **m 2013 22085**
(151) **10.03.2015** **(220)** **28.11.2013**
(181) **28.11.2023**
(732) **Товариство з обмеженою відповідальністю "АВАНТАЙМ МЕДІА"; вул. Краснопільська, 8, кв. 42, м. Дніпропетровськ, 49000 (UA)**
(540)

РАДИО НОВОГОДНИХ СУПЕР ПОДАРКОВ

(511)

Кл. 35: Агентства комерційного інформування; адміністративне оброблення замовлень на купівлю; аналізування собівартості; керування справами артистів-виконавців; аукціонний продаж; бухгалтерський облік; вивчання ринку; визначання громадської думки; випробовування (тестування) психологічне для відбирання працівників; влаштовування виставок на комерційні або рекламні потреби; послуги телефонних відповідачів для відсутніх абонентів; влаштовування ярмарків на комерційні або рекламні потреби; передплачування газет (посередництво); керування справами в готелях; демонстрування товарів; ділове досліджування; ділове інформування; ділове оцінювання; ділове розвідування; ділові довідки; множення документів; допомога в керуванні справами; досліджування ринкове; економічне прогнозування; експертування на ділову успішність; записування повідомин; збирання інформації до комп'ютерних баз даних; збирання статистичних даних; складання звітів про стан рахунків; послуги щодо зв'язків з громадськістю; розповсюджування зразків; імпортно-експортні агентства; інвойсування; інтерактивне рекламування через комп'ютерну мережу; наймання (прокат) канцелярських машин і обладдя; допомога у комерційному або

промисловому керуванні; дорадча допомога в діловому керуванні; комерційне керування ліцензуванням товарів і послуг для інших; керування комп'ютерними файлами; консультування щодо керування справами; поради щодо налагоджування і керування справами; керування справами у спорті (менеджмент спортивний); комерційна інформація і консультації для споживачів (центри підтримки споживачів); комплектування штату працівників; упорядковування (систематизування) інформації комп'ютерних баз даних; консультування фахове щодо підприємництва; консультування щодо налагоджування справ; консультування щодо штату працівників; макетування реклами (послуги з розміщування рекламних матеріалів); послуги манекенників для рекламування або сприяння продажеві; маркетинг; машинописні роботи; написання рекламних текстів; обробляння текстів; послуги щодо огляду преси; оновлювання, коригування та удосконалювання рекламних матеріалів; оформляння вітрин; перевіряння рахунків (аудит); передплачування телекомунікаційних послуг для інших; готування платіжних документів; складання податкових декларацій; влаштовування показів мод на рекламні потреби; послуги з порівнювання цін; послуги з постачання для інших (закуповування товарів та надавання постачальницьких послуг іншим фірмам); послуги із укладання субдоговорів (комерційна допомога); послуги секретарів; послуги стенографістів; послуги щодо переміщування підприємств (релокація); послуги щодо фотокопіювання; пошук спонсорів; служби працевлаштовування; представляння продуктів через засоби комунікації з метою роздрібного продажу; публікування рекламних текстів; радіорекламування; реклама поштою; наймання (орендування) місця на рекламу; наймання рекламного часу на засобах інформування; рекламні агентства; наймання (прокат) рекламних матеріалів; розповсюджування рекламних матеріалів; готування рекламних смуг; створювання рекламних фільмів; рекламування; розклеювання (розміщування) афіш, об'яв; розсилання поштою рекламних матеріалів; сприяння продажеві (посередництво); телевізійне рекламування; телемаркетинг; наймання (прокат) торговельних автоматів; наймання (прокат) фотокопіювальної техніки; шукання відомостей (інформації, даних) в комп'ютерних файлах для інших; розміщування в одному або декількох місцях продовольчих і/або непродовольчих товарів або інформації про ці товари, з метою їх огляду і/або збуту зацікавленим особам, в тому числі і покупцям на підприємствах оптової і/або роздрібної торгівлі, через каталоги посилкової торгівлі, телемагазини, інтернет-сайти.

---

(111) **196886** **(210)** **m 2013 22114**
(151) **10.03.2015** **(220)** **29.11.2013**
(181) **29.11.2023**
(732) **Мале приватне підприємство "АЛЕКС"; вул. М. Машкіна, 1, м. Свалява, Закарпатська обл., 89300 (UA)**
(540) СПРАВЖНІ МІНЕРАЛЬНІ ВОДИ-ДАР КАРПАТСЬКОЇ ПРИРОДИ
(511)
Кл. 32: Мінеральні і газовані води та інші безалкогольні напої.

---

(111) **196887** **(210)** **m 2013 22116**
(151) **10.03.2015** **(220)** **29.11.2013**
(181) **29.11.2023**
(732) **Мале приватне підприємство "АЛЕКС"; вул. М. Машкіна, 1, м. Свалява, Закарпатська обл., 89300 (UA)**
(540) ЛУЖАНСЬКА-4
(511)
Кл. 32: Мінеральні і газовані води та інші безалкогольні напої.

---

(111) **196888** **(210)** **m 2013 22154**
(151) **10.03.2015** **(220)** **29.11.2013**
(181) **29.11.2023**
(732) **Псарюк Василь Іванович; вул. Незалежності, 14, с. Циркуни, Харківський р-н, Харківська обл., 62441 (UA)**
(540) VODOLEY
(511)
Кл. 7: Машини і верстати; двигуни (крім призначених для наземного транспорту); муфти, з'єднувачі, зчепи та передавачі (крім призначених для наземного транспорту); сільськогосподарське знаряддя, крім знаряддя з ручним рушієм; насоси (помпи) (машини); насоси (помпи) вакуумні (машини); насоси (помпи) (частини машин і двигунів); діафрагми (мембрани) до насосів (помп); насоси відцентрові; насоси (помпи) до нагрівального устаткування; насоси заглибні; мастильні насоси (помпи); саморегулівні паливні насоси (помпи); компресори повітряні; всмоктувальні машини промислові; генератори струму; генератори постійного струму; генератори змінного струму; електрогенератори; керувальні механізми гідравлічні до машин і двигунів; керувальні механізми пневматичні до машин і двигунів; електродвигуни, крім призначених до наземних транспортних засобів; компресори (машини); корпуси (деталі машин); мийні апарати; різальні інструменти (деталі машин); різці (деталі машин); ножі до січкарень; ножі електричні; січкарні; коренерізки (машини); ступи (дробарки) (машини); регулятори (частини машин); регулятори кількості обертів до машин і двигунів; регулятори тиску (деталі машин); редуктори (зменшувальні, знижувальні передавачі), крім призначених до наземних транспортних засобів; гідравлічні двигуни; двигуни на стисненому повітрі; тягові двигуни, крім

призначених до наземних транспортних засобів; статори (частини машин); вугляні щітки до електричних машин; подрібнювачі (дробарки) електричні побутові; зернолущильні машини.

Кл. 9: Наукові, морські, геодезичні, фотографічні, кінематографічні, оптичні, важильні, вимірювальні, сигналізаційні, контрольні (перевіряльні), рятувальні і навчальні прилади та інструменти; прилади та інструменти для передавання, перемикання, перетворювання, акумулювання, регулювання або контролювання електрики; вимірювальні давачі; покажчики рівня води; покажчики кількості; індикатори (покажчики або реєстратори) тиску; вимірювальні пристрої; тискоміри; вимірювальні прилади електричні; регулівні прилади електричні; електричне устаткування для дистанційного керування виробничими процесами; апаратура для дистанційного керування; електродинамічна апаратура для дистанційного керування сигналами; спостерігальна апаратура електрична; вимикачі електричні; якорі електричні.

Кл. 11: Устаткування для освітлювання, нагрівання, виробляння пари, куховарення, холодження, сушіння, вентилювання, водопостачання та на санітарно-технічні потреби; вмістища на воду під тиском; водогрійні апарати; водонагрівачі; водогінне устаткування; зрошувальне устаткування автоматичне; водоочищальне устаткування; водорозподільче устаткування; водозабиральне устаткування; запобіжні пристрої до водяних або газових апаратів та трубопроводів; регулівні пристрої до водяного або газового устаткування та трубопроводів; занурні нагрівачі; сушарки для кормів; регулівні і запобіжні пристрої до водогінного устаткування; теплові насоси (помпи); фільтри (цідила) для питної води; фільтри (цідила) (деталі побутового або промислового устаткування); водоочищальні апарати і машини; водоцідильні (водофільтрувальні) апарати; краплерозсіювачі (іригаційні обладунки); стерилізатори для води; фонтани; фонтани декоративні.

---

(111) **196889** **(210)** **m 2013 22208**
(151) **10.03.2015** **(220)** **02.12.2013**
(181) **02.12.2023**
(732) **Уі Шелф Трейдінг 251 (Препрайетері) Лімітед, е Саус Ефрікен кампані;**
331А Роан Кресент, Корпорейт Парк Норс, Мідренд, Гаутенг, Південно-Африканська Республіка (ZA)
(540)

(511)

Кл. 14: Дорогоцінні метали та їхні сплави, вироби з дорогоцінних металів, або покриті ними, що не належать до інших класів; золотарські вироби, дорогоцінне каміння; оздоби (прикраси) (золотарські вироби); пряжки та застібки, що належать до 14 класу; годинники та інші хронометричні прилади; цяцьковинки (золотарські вироби); кільця або зв'язки для ключів (брелоки або кишеньки); аксесуари, що належать до 14 класу, до мобільних телефонів.

Кл. 25: Одяг, взуття, наголовні убори; аксесуари, що належать до 25 класу, до вищезазначених товарів.

Кл. 35: Розміщування в одному місці, на користь іншим особам, асортименту товарів, яке дає змогу покупцям зручно оглядати і купувати ці товари в роздрібних магазинах, підприємствах оптової торгівлі або за допомогою електронних засобів, в тому числі через веб-сайти або шляхом замовляння товарів за телевізійною рекламою.

---

(111) **196890** **(210)** **m 2013 22242**
(151) **10.03.2015** **(220)** **02.12.2013**
(181) **02.12.2023**
(732) **Кєворков Рудольф Владіміровіч;**
ул. Б. Чєрьомушкінская, дом 3, корпус 2, кв. 91, г. Москва, 117447, Російська Федерація (RU)
(540)

(511)

Кл. 11: Устаткування для освітлювання, нагрівання, виробляння пари, куховарення, холодження, сушіння, вентилювання, водопостачання та на санітарно-технічні потреби; крани до трубопроводів; змішувальні крани водогінні; водозабиральне устаткування; водофільтрувальні апарати; санітарно-технічні апарати і устаткування; накривки до радіаторів; прокладки до водогінних кранів; радіатори (обігрівальні); радіатори центрального опалювання; раковини; труби (частини санітарно-технічних систем); устаткування санітарно-технічне для ванн; водоочищальне устаткування; фільтри для питної води.

---

(111) **196891** **(210)** **m 2013 22269**
(151) **10.03.2015** **(220)** **02.12.2013**
(181) **02.12.2023**
(591) білий, червоний, синій
(732) **Логазяк Ірина Юріївна;**
вул. Петра Панча, 10, кв. 69, м. Львів, 79020 (UA)
(540)

Дивись кольорову копію з оригіналу зображення знака в кінці бюлетеня

(511)

Кл. 19: Будівельні матеріали неметалеві; азбестові будівельні розчини; азбестоцемент; алебастр; бетон; бетонні будівельні елементи; бітуми; бітумні матеріали будівельні; в'язівні матеріали для лагодження доріг; в'язівні добавки для виготовляння цегли (будівельного каменю); вапно; вапняк; вапняна глина; вогнетривка глина; вогнетривка цегла; вогнетривкі неметалеві будівельні матеріали; вогнетривкі цементні покриви; гіпс; глина гончарна на керамічні вироби; глина цегельна; глина; гончарна глина; гравій; граніт; дорожні покривні матеріали; жужіль (будівельний матеріал); жужільні блоки; камінь; вироби з вогнетривкого бетону для камінів; крейда необроблена; магнезійний цемент; матеріали для будування і покривання доріг; вироби з вогнетривкого бетону для печей; опалубки неметалеві на бетон; розчини будівельні; цемент.

---

(111) 196892 **(210) m 2013 22270**
(151) 10.03.2015 **(220) 02.12.2013**
(181) 02.12.2023
(732) ТОВ "Центр естетичної медицини "Меденд-лайф";
вул. Студентська, 14, м. Рівне, 33018 (UA)
(540)

(511)

Кл. 3: Чистильні, лискувальні, знежирювальні та абразивні препарати; мило; парфуми, ефірні олії, косметика, лосьйони для волосся; зубні порошки і пасти; аерозолі для освіжання подиху; ароматичні олії; ароматизатори косметичні; афродизіаки (косметичні препарати); барвники для волосся; бергамотова олія; благовонні палички; блиск для нігтів; блискувальні препарати; вазелін косметичний; вата косметична; ватні палички косметичні; вибілювальні креми для шкіри; візерунки перевідні косметичні; вії штучні; віск депіляторний; вода ароматична; в'язівники (в'язівні речовини) на косметичні потреби; туалетна вода; гелі косметичні; гелі для вибілювання зубів; гелі для чищення зубів; гелі для гоління; гелі для душу; гелі для інтимної гігієни; грим; губна помада; гаултерієва олія; мило дезінфікувальне; дезодорувальне мило; дезодоранти для людей або тварин, в тому числі: дезодоранти-спреї, дезодоранти кулькові; депілятори (засоби для видалення волосся); депіляторний крем; дитяча косметика; дитячі косметичні набори; духмяна вода; есенції ефірні; жасминна олія; жири косметичні; запашники (ефірні олії); зволожуючий захисний крем косметичний; змивальні препарати для лаків; квіткові екстракти (парфуми); косметика; клеї для кріплення накладного волосся; кондиціонери для волосся; косметика для брів; косметика для вій; барвники косметичні; косметичні засоби для смагнення; креми косметичні; косметичні маски; косметичне молочко; косметичні набори; олівці косметичні; олії косметичні; помади косметичні; косметичні препарати; косметичні препарати і солі до ванн; косметичні препарати для схуднення; косметичні препарати для догляду шкіри; косметичні препарати для догляду проблемної шкіри; косметичні препарати для омолоджування та поновлювання шкіри обличчя та тіла; косметичні препарати для СПА-процедур; косметичні препарати для очищання обличчя; косметична пудра; фарби косметичні; крем-гель косметичний; косметичні креми для шкіри і для обличчя; косметичні креми для рук та ніг; креми для гоління; лаки для волосся; лаки для нігтів; полірувальний порошок (крокус); лікувальне мило; лосьйони косметичні; лосьйони після гоління; мийні засоби, крім промислових і лікарських; мийні препарати; мило для гоління; мило протипотове; мило рідке; мило тверде; молочко очищальне туалетне; нігті штучні; обкурювальні препарати (парфуми); одеколони; олівці для брів; олії туалетні; олії чистильні; парфумерні вироби; пемза; косметичні пінки для волосся; препарати для гоління; препарати для гриму; препарати для макіяжу; препарати для доглядання нігтів; препарати для полоскання рота, крім лікарських; препарати для знімання гриму; препарати для знімання макіяжу; препарати для кучерявлення волосся; препарати з алое вера на косметичні потреби; речі туалету; саше для духмянення білизни; серветки вологі косметичні; серветки, просочені косметичними лосьйонами; сонцезахисна косметика; суміші духмяні (пахощі); тампони (туалетні); тонік косметичний; туш для вій та брів; чистильні розчини; шампуні.

Кл. 44: Акушерська допомога; ароматерапія; послуги банку крові; вживляння волосся; послуги візажиста (гримування); послуги диспансерів; доглядання хворих; послуги щодо запліднювання в штучних умовах; послуги салонів краси щодо догляду за обличчям та тілом; лікарні; лікарні приватні; лікарська (медична) допомога; послуги щодо манікюру; масаж; наймання (прокат) медичного обладдя; перукарні; пластична хірургія; послуги психологів; салони краси; санаторії; санітарне обслуговування; наймання (прокат) санітарного устаткування; послуги соляріїв (послуги турбо-солярію вертикального, горизонтального); татуювання; терапевтичні послуги; фармацевтичне консультування; фармацевтичні послуги з виготовляння ліків за рецептами; фізіотерапія; хіропрактика; центри здоров'я; послуги медичним лазерним устаткуванням, а саме: лазерна шліфовка шкіри, лазерна епіляція, лазерне лікування шкіри, лазерне видалення новоутворень та вирівнювання рельєфу шкіри; надавання косметологічних послуг із застосуванням ін'єкційних методик в естетиці обличчя та тіла.

---

(111) **196893** (210) **m 2013 22271**
(151) **10.03.2015** (220) **02.12.2013**
(181) **02.12.2023**
(732) **Кругляк Євген Васильович;**
вул. Молодіжна, 14, кв. 5, м. Біла Церква, Київська обл., 09108 (UA)
(540)

MkTel

(511)
Кл. 35: Адміністративне оброблення замовлень на купівлю; аукціонний продаж; влаштовування виставок на комерційні потреби; влаштовування ярмарків на комерційні потреби; демонстрування товарів; комерційна інформація і консультації для споживачів (центри підтримки споживачів); оформляння вітрин; послуги з закуповування товарів та надавання постачальницьких послуг іншим фірмам; представляння продуктів через засоби комунікації з метою роздрібного продажу; сприяння продажеві (посередництво); розміщування в мережі інтернет на веб-сторінках і на веб-сайтах інформації щодо асортименту різноманітних товарів та переліку надаваних послуг, що дозволяє покупцям зручно оглядати, замовляти, купувати ці товари та замовляти послуги з веб-сторінок і веб-сайтів в інтернеті, а також отримувати необхідну інформацію про ці товари та надавані послуги; розміщування в одному місці, на користь іншим особам, асортименту товарів, яке дозволяє покупцям зручно оглядати та купувати ці товари у супермаркетах, гіпермаркетах, універмагах, магазинах роздрібної торгівлі, торгових центрах.

---

(111) **196894** (210) **m 2013 22275**
(151) **10.03.2015** (220) **02.12.2013**
(181) **02.12.2023**
(732) **Товариство з обмеженою відповідальністю "СУШИЯ";**
вул. Московська, 29 А, м. Київ, 01010 (UA)
(540)

ДОСТАВЛЯЄМО ЗАДОВОЛЕННЯ

(511)
Кл. 39: Транспорт; пакування і зберігання товарів; влаштовування подорожей; автобусне перевозіння; наймання (прокат) автомобілів; паркування автомобілів; наймання (прокат) перегонових автомобілів; автомобільне перевозіння; наймання (орендування) місць на автостоянках; баржеве перевозіння; буксирування; буксирування транспортних засобів; наймання (прокат) вагонів; перевозіння суднами вантажів; послуги щодо експедування (відправляння) вантажів; влаштовування подорожей морських; послуги водіїв; водіння транспортних засобів; водне перевозіння; наймання (прокат) водолазних дзвонів; наймання (прокат) водолазних костюмів; водопостачання; водорозподіляння; доставляння газет; наймання (орендування) гаражів; доставляння квітів; доставляння повідомин; доставляння посилок; доставляння товарів; доставляння товарів поштою на замову; екскурсії туристські (оглядання пам'яток); електророзподіляння; енергорозподіляння; завантажування і розвантажування кораблів; залізничне перевозіння; запускання супутників для інших; наймання (прокат) зберігальних вмістищ; фізичне зберігання даних чи документів на електронних носіях; зберігання (товарів) на складах; інформування щодо зберігання (товарів) на складах; знімання з мілин суден; наймання (прокат) інвалідних візків; інформування про рух транспорту; інформування щодо перевозіння; керування шлюзами; наймання (прокат) коней; перевозіння коштовностей захищеним (броньованим) транспортом; послуги кур'єрів (посланців) (доставляння повідомин або товарів); ламання криги; перевозіння меблів; морське перевозіння; обгортання товарів; пасажирське перевозіння; перевозіння; посередництво у перевозінні; послуги щодо перевозіння; перевозіння вантажними автомобілями; перевозіння возами (візками); перевозіння і звалювання непотребу (сміття); перевозіння подорожувальників; переносіння вантажу; підіймання затонулих суден; пілотування; повітряне перевозіння; попереднє замовляння подорожей; супроводжування подорожувальників; попереднє замовляння місць для подорожей; попереднє замовляння транспортних засобів; поромне перевозіння; посередництво в морському перевозінні; посередництво у фрахтуванні; проводіння суден (лоцманські послуги); послуги прогулянкових човнів; наймання (прокат) рефрижераторів; річкове перевозіння; розвантажування вантажів; рятувальні операції (перевозіння); послуги щодо рятування майна; рятування на воді; рятування суден; санітарне перевозіння; наймання (орендування) складів; наймання (орендування) укритих стоянок для транспортних засобів; фрахтування (наймання) суден для перевозіння вантажів; сховища для човнів; послуги таксі; трамвайне перевозіння; наймання (прокат) транспортних засобів; наймання (прокат) пасажирських транспортних засобів; трубопровідне переміщування; франкування пошти; наймання (прокат) холодильників; наймання (прокат) човнів.

---

(111) **196895** (210) **m 2013 22290**
(151) **10.03.2015** (220) **02.12.2013**
(181) **02.12.2023**
(732) **Меда АБ;**
Бокс 906, SE-170 09 Сульна, Швеція (SE)
(540)

СОЛКОСЕРИЛ

(511)
Кл. 5: Фармацевтичні препарати; гігієнічні препарати на лікарські (медичні) потреби; дієтичні продукти і речовини на лікарські (медичні) потреби, дієтичні добавки для людей; пластири, перев'язувальні матеріали; дезінфікувальні засоби; фунгіциди.

---

(111) **196896** (210) **m 2013 22404**
(151) **10.03.2015** (220) **03.12.2013**
(181) **03.12.2023**
(732) **Свісс Фарма Інтернешнл АГ;**
Валдманштрассе 8, 8001 Цюрих, Швейцарія (CH)
(540)

MOMESTER
МОМЕСТЕР

(511)
Кл. 5: Фармацевтичні препарати.

---

(111) **196897** (210) **m 2013 22406**
(151) **10.03.2015** (220) **03.12.2013**
(181) **03.12.2023**
(732) **Свісс Фарма Інтернешнл АГ;**
Валдманштрассе 8, 8001 Цюрих, Швейцарія (CH)
(540)

MOMESAL
МОМЕЗАЛ

(511)
Кл. 5: Фармацевтичні препарати.

---

(111) **196898** (210) **m 2013 22435**
(151) **10.03.2015** (220) **04.12.2013**
(181) **04.12.2023**
(732) **САНЕКО ЛІМІТЕД;**
Джулія Хаус, 3, Темістокліс Дервіс Стріт, CY-1066, Нікосія, Кіпр (CY)
(540)

Роллтон -
гаряча підтримка

(511)
Кл. 29: М'ясо, риба, птиця, дичина; м'ясні екстракти; законсервовані, заморожені, сухі, несирі фрукти та овочі; харчові олії та жири; альгінати на кулінарні потреби; білки (альбуміни) на кулінарні потреби; білки (протеїни) на кулінарні потреби; білок яєчний; боби законсервовані; складники для готування бульйонів; бульйони (м'ясні відвари); бульйонні концентрати; екстракти харчові з водоростей; червоні водорості смажені; картопляні пластівці; картопляні чипси; картопляне пюре; м'ясні консерви; м'ясо законсервоване; м'ясо солоне (солонина); овочеві консерви; рибні консерви; сочевиця законсервована; супи; суміші для готування супів; томатна паста; томатний сік для куховарення; трюфелі (гриби) законсервовані; харчові пташині гнізда (китайські ласощі); цибуля законсервована; яблучне пюре.
Кл. 30: Кава, чай, какао та замінники кави; дріжджі, пекарські порошки; оцет, приправи; арахісові кондитерські вироби; бікарбонат натрію для куховарення (харчова сода); бутерброди (канапки, сандвічі); вівсяні пластівці; вівсяні продукти; водорості (приправа); гвоздика (прянощі); глюкоза на кулінарні потреби; добавки (приправа); дріжджі спресовані нелікарські (немедичні); есенції до харчових продуктів, крім ефірних есенцій і ефірних олій; закуски з рису; закуски зі злаків; запашники до тортів, тістечок, крім ефірних олій; запашники харчові; запашники, крім ефірних олій; речовини для усталювання збитих вершків; згусники для куховарення; імбир (прянощі); кава непряжена (нежарена); кавові запашники; кавові напої; кавові напої з молоком; кавові рослинні замінники; какао з молоком; какаові напої; какавові продукти, що належать до 30 класу; каперці (приправа); карі (кері) (гостра приправа); картопляне борошно харчове; кетчуп (соус); клейковина харчова; сіль для консервування харчових продуктів; кориця (прянощі); крохмаль харчовий; кукурудза подрібнена; кукурудза пряжена (жарена); кукурудзяне борошно; кукурудзяні баранці; кукурудзяні пластівці; куркума харчова; кускус (манна крупа); локричні кондитерські вироби; локшина; майонез; макарони; макаронні вироби; перець; перець (прянощі); перець запашний; піца; пластівці (зернові продукти); приправи до салату; присмаки; суші; табуле; цикорій (кавовий замінник); чатні (приправа); шафран (присмака).

---

(111) **196899** (210) **m 2013 22468**
(151) **10.03.2015** (220) **04.12.2013**
(181) **04.12.2023**
(591) коричневий, темно-коричневий, бежевий, зелений, червоний, синій, блакитний, білий
(732) **Казанцева Марія Євгеніївна;**
вул. Хрещатик, 15, кв. 36, м. Київ, 01001 (UA)
(540)

Дивись кольорову копію з оригіналу зображення знака в кінці бюлетеня

(511)
Кл. 35: Реклама; керування справами; ділове адміністрування; канцелярські роботи; агентства комерційного інформування; адміністративне оброблення замовлень на купівлю; аналізування собівартості; керування справами артистів-виконавців; аудит комерційної діяльності; аукціонний продаж; бухгалтерський облік; вивчання ринку; визначання громадської думки; випробовування (тестування) психологічне для відбирання працівників; влаштовування виставок на комерційні або рекламні потреби; послуги телефонних відповідачів для відсутніх абонентів; влаштовування ярмарків на комерційні або рекламні потреби; передплачування газет (посередництво); керування справами в готелях; демонстрування товарів; ділове досліджування; ділове інформування; ділове оцінювання;

ділове розвідування; ділові довідки; множення документів; допомога в керуванні справами; досліджування ринкове; економічне прогнозування; експертування на ділову успішність; записування повідомин; представляння продуктів через засоби комунікації з метою роздрібного продажу; збирання інформації до комп'ютерних баз даних; збирання статистичних даних; складання звітів про стан рахунків; послуги щодо зв'язків з громадськістю; розповсюджування зразків; імпортно-експортні агентства; інвойсування; інтерактивне рекламування через комп'ютерну мережу; наймання (прокат) канцелярських машин і обладдя; допомога у комерційному або промисловому керуванні; дорадча допомога в діловому керуванні; комерційне керування ліцензуванням товарів і послуг для інших; керування комп'ютерними файлами; консультування щодо керування справами; поради щодо налагоджування і керування справами; керування справами у спорті (менеджмент спортивний); комерційна інформація і консультації для споживачів (центри підтримки споживачів); комплектування штату працівників; упорядковування (систематизування) інформації комп'ютерних баз даних; консультування фахове щодо підприємництва; консультування щодо налагоджування справ; консультування щодо штату працівників; макетування реклами; послуги манекенників для рекламування або сприяння продажеві; маркетинг; машинописні роботи; написання рекламних текстів; обробляння текстів; послуги щодо огляду преси; оновлювання, коригування та удосконалювання рекламних матеріалів; оформляння вітрин; передплачування телекомунікаційних послуг для інших; готування платіжних документів; складання податкових декларацій; влаштовування показів мод на рекламні потреби; послуги з порівнювання цін; послуги з постачання для інших (закуповування товарів та надавання постачальницьких послуг іншим фірмам); послуги з розміщування рекламних матеріалів; послуги із укладання субдоговорів (комерційна допомога); послуги секретарів; послуги стенографістів; послуги щодо переміщування підприємств (релокація); послуги щодо роздрібного або оптового продажу фармацевтичних, ветеринарних і гігієнічних препаратів та медичних товарів; послуги щодо фотокопіювання; пошук спонсорів; служби працевлаштовування; публікування рекламних текстів; радіорекламування; реклама поштою; наймання (орендування) місця на рекламу; наймання рекламного часу на засобах інформування; рекламні агентства; наймання (прокат) рекламних матеріалів; розповсюджування рекламних матеріалів; готування рекламних смуг; створювання рекламних фільмів; розклеювання (розміщування) афіш, об'яв; розсилання поштою рекламних матеріалів; сприяння продажеві (посередництво); телевізійне рекламування; телемаркетинг; наймання (прокат) торговельних автоматів; наймання (прокат) фотокопіювальної техніки; шукання відомостей (інформації, даних) в комп'ютерних файлах для інших.

Кл. 41: Освіта, виховування; забезпечування навчання; розваги (дозвілля, забави); влаштовування спортивних і культурних заходів; навчання в академіях; атестування (освіта); парки атракціонів; наймання (прокат) аудіоапаратури; видавання книжок із бібліотек; послуги перемісних бібліотек; видавання книжок (видавництва); створювання видовищ; наймання (прокат) видовищних декорацій; викладання; презентації вистав; влаштовування виставок (культурних і навчальних); інформування щодо виховування; виховування в дошкільних закладах; наймання (прокат) відеокамер; наймання (прокат) відеомагнітофонів; записування на відеоплівки; монтування відеострічок; наймання (прокат) відеофільмів; створювання відеофільмів; влаштовування балів; влаштовування видовищ (послуги імпресаріо); влаштовування змагань (навчальних або дозвільних); влаштовування і проводіння з'їздів; влаштовування і проводіння колоквіумів; влаштовування і проводіння конференцій; влаштовування і проводіння концертів; влаштовування і проводіння навчання на практичних семінарах; влаштовування і проводіння семінарів; влаштовування і проводіння симпозіумів; влаштовування конкурсів краси; влаштовування лотерей; влаштовування спортивних змагань; гімнастичне навчання; забезпечування необхідним для гольфа; готування радіо- і телевізійних програм; наймання (прокат) театральних декорацій; послуги диск-жокеїв; послуги дискотек; інформування щодо дозвілля; забезпечування приміщенням для дозвілля, ігор; дресирування тварин; дублювання; готування публікацій за допомогою електронних настільних видавничих засобів; забезпечування спортивним устаткованням; заочні курси; послуги звіринців (зоопарків); наймання (прокат) звукозаписувачів; планування зустрічей (дозвільних); наймання (прокат) іграшок; послуги щодо ігор на гроші; наймання (прокат) ігрового обладнання; ігрові послуги через комп'ютерні мережі; послуги інструкторів, репетиторів (навчання); інформування щодо розваг; послуги казино (азартні ігри); каліграфічні послуги; караоке-послуги; послуги кінозалів (демонстрування кінофільмів); наймання (прокат) кінопроекторів і приладдя; кіностудії; наймання (прокат) кінофільмів (фільмів); дозвілля і навчання в клубах; послуги спортивно-оздоровчих клубів; макетування інформаційних матеріалів, крім рекламних; мікрофільмування; перекладання з мови і на мову жестів; надавання моделей для художників; музейні послуги (презентації, виставки); послуги щодо музичного композиціювання; створювання музичних творів; мюзик-холи; навчання практичне; навчання релігійне (духовне); навчання, зокрема індивідуальне; надавання незавантажних мережних електронних публікацій; написання текстів, крім рекламних; нічні

клуби; служба новин; наймання (прокат) стадіонного обладдя; облаштовування дозвілля; орієнтування професійне (поради щодо освіти і навчання); послуги оркестрів; наймання (прокат) освітлювальної апаратури для театрів та телестудій; пансіони, школи-інтернати; послуги з усного перекладання; послуги перекладачів; перепідготовляння професійне; наймання (прокат) підводного спорядця; влаштовування показів мод з розважальною метою; попереднє замовляння місць на видовища; послуги персональних тренерів (фітнес); послуги шкіл (освіта); наймання (прокат) радіо- і телевізійних приймачів; проводіння фітнес-класів; публікування електронних книжок та журналів в комп'ютерних мережах; публікування текстів, крім рекламних; радіопередачі розважальні; розважання (послуги артистів); наймання (прокат) спортивного спорядця, крім транспортних засобів; хронометраж спортивних змагань; наймання (прокат) спортивних майданчиків; послуги спортивних таборів; послуги студій записування; субтитрування; послуги сценаристів; влаштовування розваг у таборах відпочинку; театральні вистави; послуги театральних кас (розваги); телевізійні передачі розважальні; наймання (прокат) тенісних кортів; фізичне виховування; створювання фільмів, крім рекламних роликів; фотографування; фоторепортажі; цирки.

Кл. 43: Послуги щодо забезпечування харчовими продуктами і напоями, а також тимчасовим житлом; бази туристські; послуги барів; будинки для самотніх людей похилого віку; наймання (прокат) перемісних будинків; готелі; попереднє замовляння місць в готелях; замовляння (бронювання) тимчасового житла; наймання (орендування) тимчасового житла; житлові агентства (готелі, пансіонати); їдальні; кав'ярні, кафе; кафетерії; наймання (прокат) кухонного обладдя; мотелі; наймання (прокат) освітлювальної апаратури, крім призначеної для театрів та телестудій; наймання (прокат) наметів; пансіонати; замовляння місць в пансіонатах; пансіони для тварин; послуги таборів туристських; послуги щодо готування страв та напоїв і доставляння їх споживачам; наймання (орендування) приміщень на збори; ресторани; ресторани самообслуговування; наймання (прокат) роздавальних пристроїв (диспенсерів) для питної води; наймання (прокат) стільців, столів, скатерок, скляного посуду; надавання приміщень в таборах відпочинку; шинки чи буфети (заклади швидкого і повсякчасного обслуговування); ясла дитячі.

---

(111) **196900** **(210)** **m 2013 22476**
(151) **10.03.2015** **(220)** **04.12.2013**
(181) **04.12.2023**
(591) чорний, білий
(732) **Храпко Сергій Іванович;**
вул. Сонячна, 4, с. Великий Глибочок, Тернопільський р-н, Тернопільська обл., 47720 (UA)

(540)

(511)

Кл. 20: Багети картинних рам; буфети; дверні фітинги (обладунки) неметалеві; дивани; дитячі ліжка (колиски); канапи; картинні рами; кафедри; комоди; кріселка; крісла (з підлокітниками); ліжка; матраци; меблеві полиці; меблі; меблі конторські; меблі шкільні; м'які крісла, ослони (лави) (меблі); письмові столи; софи; стільниці; стільці; столи; туалетні столики; шафи.

---

(111) **196901** **(210)** **m 2013 22523**
(151) **10.03.2015** **(220)** **05.12.2013**
(181) **05.12.2023**
(732) **АВВА ДЕВЕЛОПМЕНТ ЛТД;**
Афентрікас, 4, Афентріка Коурт, Офіс 2, 6018, Ларнака, Кіпр (CY)

(540)

DINOLAC

(511)

Кл. 5: Біологічно активні добавки; бактерійні препарати на лікарські (медичні) та ветеринарні потреби; бактеріологічні препарати на лікарські (медичні) та ветеринарні потреби; бальзами лікувальні; біологічні препарати на лікарські (медичні) потреби; вакцини; вітамінні препарати; дитяче харчування; дієтичні добавки з глюкози; дієтичні добавки з льонового насіння; дієтичні добавки з льонової олії; дієтичні добавки з маткового молочка (бджолиного); дієтичні добавки з пилку; дієтичні добавки з прополісу; дієтичні добавки із зародків пшениці; дієтичні напої лікарські (медичні); дієтичні речовини на лікарські (медичні) потреби; дієтичні харчові продукти лікарські (медичні); дієтичні напої лікарські; жуйки (жуйні гумки) на лікарські (медичні) потреби; імуностимулятори на лікарські (медичні) потреби; ліки; ліки ветеринарні; ліки для людини; лікарський чай для худнення; лікувальні напої (мікстури); лікувальні чаї, настої і настоянки; лікувальні олії; лосьйони на фармацевтичні потреби; льодяники (смоктунці) лікувальні; мінеральні харчові добавки; поживні добавки на лікарські (медичні) потреби; пігулки для худнення; пігулки для стримування апетиту; пігулки протиокиснювальні (антиоксиданти); препарати для полоскання рота на лікарські (медичні) потреби; сиропи на фармацевтичні потреби; таблетки на фармацевтичні потреби; фармацевтичні препарати; ферменти на лікарські (медичні) потреби; ферменти на фармацевтичні потреби; ферментні препарати на лікарські (медичні) потреби; хіміко-фармаце-

втичні препарати; хімічні препарати на лікарські (медичні) потреби; хімічні препарати на фармацевтичні потреби; цукерки лікувальні.

---

(111) **196902** **(210)** **m 2013 22524**
(151) **10.03.2015** **(220)** **05.12.2013**
(181) **05.12.2023**
(732) **АВВА ДЕВЕЛОПМЕНТ ЛТД;**
Афентрікас, 4, Афентріка Коурт, Офіс 2, 6018, Ларнака, Кіпр (CY)
(540)

ДИНОЛАК

(511)
Кл. 5: Біологічно активні добавки; бактерійні препарати на лікарські (медичні) та ветеринарні потреби; бактеріологічні препарати на лікарські (медичні) та ветеринарні потреби; бальзами лікувальні; біологічні препарати на лікарські (медичні) потреби; вакцини; вітамінні препарати; дитяче харчування; дієтичні добавки з глюкози; дієтичні добавки з льонового насіння; дієтичні добавки з льонової олії; дієтичні добавки з маткового молочка (бджолиного); дієтичні добавки з пилку; дієтичні добавки з прополісу; дієтичні добавки із зародків пшениці; дієтичні напої лікарські (медичні); дієтичні речовини на лікарські (медичні) потреби; дієтичні харчові продукти лікарські (медичні); дієтичні напої лікарські; жуйки (жуйні гумки) на лікарські (медичні) потреби; імуностимулятори на лікарські (медичні) потреби; ліки; ліки ветеринарні; ліки для людини; лікарський чай для худнення; лікувальні напої (мікстури); лікувальні чаї, настої і настоянки; лікувальні олії; лосьйони на фармацевтичні потреби; льодяники (смоктунці) лікувальні; мінеральні харчові добавки; поживні добавки на лікарські (медичні) потреби; пігулки для худнення; пігулки для стримування апетиту; пігулки протиокиснювальні (антиоксиданти); препарати для полоскання рота на лікарські (медичні) потреби; сиропи на фармацевтичні потреби; таблетки на фармацевтичні потреби; фармацевтичні препарати; ферменти на лікарські (медичні) потреби; ферменти на фармацевтичні потреби; ферментні препарати на лікарські (медичні) потреби; хіміко-фармацевтичні препарати; хімічні препарати на лікарські (медичні) потреби; хімічні препарати на фармацевтичні потреби; цукерки лікувальні.

---

(111) **196903** **(210)** **m 2013 22525**
(151) **10.03.2015** **(220)** **05.12.2013**
(181) **05.12.2023**
(732) **Сідєльніков Сергій Вікторович;**
вул. Теліги, 35 Г, кв. 2, м. Київ, 04086 (UA)
(540)

Sidelnikov

(511)
Кл. 25: Одяг, взуття, наголовні убори; апостольники (черничі убори); бандани (хустки); берети; блузи матроські; боа (горжетки); бриджі; бутси (футбольні черевики); одяг для велосипедистів; верхній одяг; взуттєві передки; набійки на взуття; носкові частини взуття; протиковзові засоби для взуття; ранти до взуття; фітинги (обладунки) металеві до взуття; спортивне взуття; вилоги (манжети) (одяг); відлоги (каптури) (одяг); вставки до сорочок; вуалі (одяг); одяг з габардину; галстуки (краватки); гаман поясний (одяг); гамаші; гетри; зав'язки на гетри, штани; гімнастичні туфлі; готовий одяг; готові спідки до одягу; грації; дерев'яне взуття; джемпери (пуловери); джерсі (трикотажний одяг); дитячі фартушки непаперові; дитячі штанці (одяг); дублянки; душові шапочки; жилети (камізельки); знімні коміри; калоші; кальсони; капелюхи; каркаси для капелюхів; паперові капелюхи (одяг); капці (пантофлі); кашне; кепки (кашкети); кишені до одягу; кожухи; козирки до наголовних уборів; колготки; комбінації (спідня білизна); комбінезони (одяг); коміри (одяг); корсажі (жіноча білизна); корсети (спідня білизна); костюми; костюми для водних лиж; костюми для плавання (купання); костюми маскарадні; краги; взуття для купання; плавки (штанці) для купання; сандалі для купання; халати для купання; шапочки для купання; куртки; легінси (штани); лижні черевики; лівреї; ліфчики; ліфчики-корсети; майки, футболки спортивні; манишки; манишки до сорочок; мантильї (накидки короткі жіночі); маски для сну; митри (наголовні убори); мітенки (напівпальчатки); муфти (одяг); муфти для ніг неелектронагрівні; навушники (одяг); наголовні пов'язки (одяг); накидки (одяг); накидки хутряні; натільна (спідня) білизна; натільна (спідня) жіноча білизна; посаги для немовлят (набори одягу); непромокальний одяг; носовички нагрудні (одяг); однострої (формений одяг); одяг верхній рибальський; одяг для автомобілістів; одяг для гімнастики; одяг з ременю (вичиненої шкіри); одяг із штучного ременю; орарі (церковний одяг); пальта; пальчатки (рукавички) (одяг); панчішні вироби; панчішні підв'язки; панчохи; п'ятки до панчіх; паперовий одяг; парки (одяг ескімосів); паски (пояси) (одяг); підбори; підв'язки для шкарпеток; підв'язки круглі панчішні; підошви; підпахівники; підтяжки (шлейки до одягу); піжами; плащі; пляжне взуття; пляжний одяг; полотняні туфлі та сандалі; пончо; потовбиральні панчохи; пояси (спідні); протисонцеві козирки (одяг); пуловери; ризи; робочий одяг (халати, комбінезони); рукавички для лижників; сандалі; сарафани; сарі; саронги; светри; сорочки; сорочки для гольфа; спідниці; спідниці нижні; спідниці-шорти; спіднички дитячі; протипотовий спідній одяг; спідній одяг потовбиральний; спортивний трикотажний одяг; спортивні туфлі; сукні; тоги; трикотажні вироби (одяг); труси; туфлі; тюбетейки; тюрбани; устілки (до взуття); фартухи (одяг); шпичаки до футболь-

них черевиків; халати; халяви чобіт; хустки нашийні; хутро (одяг); циліндри (наголовні убори); черевики; черевички із шнурками; чіпці (очіпки); чоботи; шалі; шапки; шарфи; широкі краватки; шкарпетки; штани; шуби; ярмулки.

---

(111) 196904 **(210) m 2013 22548**
(151) 10.03.2015 **(220) 05.12.2013**
(181) 05.12.2023
(732) Приватне акціонерне товариство "ВИРОБНИЧЕ ОБ'ЄДНАННЯ "КОНТІ";
бульв. Шевченка, 6 Б, м. Донецьк, 83015 (UA)
(540)

Морская песенка

(511)

Кл. 30: Кава, чай, какао та замінники кави; рис; тапіока і саго; борошно та зернові продукти; хліб, кондитерські вироби; морозиво; цукор, мед, сироп мелясовий; дріжджі, пекарські порошки; сіль; гірчиця; оцет, приправи; прянощі; харчовий лід; анісове (ганусове) насіння; арахісові кондитерські вироби; батончики злакові з високим вмістом білка; бікарбонат натрію для куховарення (харчова сода); паста з бобів сої (приправа); бобове борошно; бодян (насіння зірчастого анісу); борошно з тапіоки харчове; борошняні вироби; борошняні кондитерські вироби; булочки; булочки здобні; бутерброди (канапки, сандвічі); ванілін (замінник ванілі); ваніль (запашник); вафлі; вермішель; винний камінь на кулінарні потреби; випічка (кондитерські вироби з борошна); вівсяне борошно; вівсяні пластівці; вівсяні продукти; вода морська для куховарення; водорості (приправа); в'язівні речовини для морозива; галетне печиво; гвоздика (прянощі); гірчичне борошно; глазур для виробів із здобного тіста; глюкоза на кулінарні потреби; добавки (приправа); добавки з клейковини на кулінарні потреби; есенції до харчових продуктів, крім ефірних есенцій і ефірних олій; желе фруктові (кондитерські вироби); жуйки (жуйні гумки); заварний крем; закваска; закуски з рису; закуски зі злаків; заморожений йогурт (льодяні кондитерські вироби); заморожений кефір (льодяні кондитерські вироби); запашники до напоїв, крім ефірних олій; запашники до тортів, тістечок, крім ефірних олій; запашники харчові; запашники, крім ефірних олій; зародки пшениці харчові; речовини для усталювання збитих вершків; згусники для куховарення; імбир (прянощі); кава непряжена (нежарена); кавові запашники; кавові напої; кавові напої з молоком; кавові рослинні замінники; какао з молоком; какаові напої; інгредієнти на основі какао для кондитерських виробів; каперці (приправа); карамелі (цукерки); карамельки-таблетки (кондитерські вироби); карі (кері) (гостра приправа); картопляне борошно харчове; кетчуп (соус); клейковина харчова; в'язівні речовини для ковбас; кондитерські вироби з цукром; сіль для консервування харчових продуктів; коржі кукурудзяні; кориця (прянощі); крохмаль харчовий; крупа для мамалиґи; крупи харчові; кукурудза подрібнена; кукурудза пряжена (жарена); кукурудзяне борошно; кукурудзяні баранці; кукурудзяні пластівці; куркума харчова; кускус (манна крупа); ласощі для прикрашання новорічних ялинок; лід для охолоджування; лід натуральний або штучний; локричні кондитерські вироби; локшина; льодяники (смоктунці); льонове насіння харчове; майонез; макарони; макаронні вироби; мальтоза; мамалиґа; манна крупа; маринад овочевий (приправа); маринади; марципани; маткове молочко бджолине; меляса харчова; мигдальне печиво; мигдальне тісто; мигдальні кондитерські вироби; млинарські продукти; млинці; млинці фаршировані; молочні каші харчові; порошки на морозиво; муси десертні (кондитерські вироби); муси шоколадні; мускатні горіхи; муслі; м'ясна підлива; м'якшівні речовини для м'яса (побутові); пироги з м'ясом; м'ята до солодощів; м'ятні цукерки; напої на основі чаю; напої шоколадні; настоянки нелікувальні; овес очищений; овес подрібнений; очищений ячмінь; палички локричні (кондитерські вироби); пельмені; перець; перець (прянощі); перець запашний; песто (соус); печиво; пивний оцет; пироги із різною начинкою; підсолоджувачі природні; піца; пластівці (зернові продукти); плачинди; помадки (кондитерські вироби); праліне; приправи до салату; присмаки; прісний хліб; прополіс (бджолиний клей); пряники; пудинги; пудра на торти, тістечка; пшеничне борошно; пюре фруктові (соуси); рисові торти, тістечка; розпушувач пекарський; розчина (запарка) на тісто; садові трави законсервовані (приправи); селерна сіль; соєве борошно; соєвий соус; солод харчовий; солодове сухе печиво; солодові екстракти харчові; соус томатний; соуси (приправи); спагеті; страви на основі локшини; суміші для глазурування шинки; сухарі; сухарі панірувальні; сухе печиво; суші; табуле; такос (перепічки кукурудзяні); тістечка; тістечка маленькі; тісто на торти, тістечка; тонке сухе печиво (крекер); торти; торти, пироги з фруктами; фруктове морозиво; халва; цикорій (кавовий замінник); цукерки; чай охолоджений; чатні (приправа); чізбургери (сандвічі); шафран (присмака); шоколад; шоколадні напої з молоком; ячмінне (ячне) борошно; ячмінь подрібнений.

---

(111) 196905 **(210) m 2013 22549**
(151) 10.03.2015 **(220) 05.12.2013**
(181) 05.12.2023
(732) ЕНВАЙРОН СКІН КЕР (ПРОПРАЄТАРІ) ЛІМІТЕД;
14 Ян Сматс Роуд, Біконвель, Пароу, 7500, Південна Африка (ZA)
(540)

C-QUEL

(511)

Кл. 3: Мило; парфуми; ефірні олії; косметика; лосьйони для волосся; зубні порошки і пасти.

---

(111) 196906 **(210) m 2013 22550**
(151) 10.03.2015 **(220) 05.12.2013**
(181) 05.12.2023
(732) Новартіс АГ;
4002 Базель, Швейцарія (CH)
(540)

IBUPAIN

(511)

Кл. 5: Фармацевтичні препарати для людей.

---

(111) 196907 **(210) m 2013 22559**
(151) 10.03.2015 **(220) 05.12.2013**
(181) 05.12.2023
(732) Товариство з обмеженою відповідальністю "Таланлегпром";
вул. Саксаганського, 77, м. Київ, 01033 (UA)
(540)

ТАЛАН

(511)

Кл. 25: Апостольники (черничі убори); бандани (хустки); берети; блузи матроські; боа (горжетки); бриджі; бутси (футбольні черевики); верхній одяг; взуттєві передки; взуття; взуття для купання; спортивне взуття; вилоги (манжети) (одяг); відлоги (каптури) (одяг); джерсі (трикотажний одяг); вставки до сорочок; вуалі (одяг); галстуки (краватки); гаман поясний (одяг); гамаші із застібками; гетри; гімнастичні туфлі; готовий одяг; готові спідки до одягу; грації; дерев'яне взуття; дитячі фартушки непаперові; дитячі штанці (одяг); дублянки; душові шапочки; жилети (камізельки); зав'язки на гетри, штани; знімні коміри; калоші; кальсони; капелюхи; капелюшки безкрисові; капці (пантофлі); каркаси для капелюхів; кепки (кашкети); кашне; кишені до одягу; кожухи (кожушанки); козирки до наголовних уборів; колготки; комбінації (спідня білизна); комбінезони (одяг); коміри (одяг); корсажі (жіноча білизна); корсети (спідня білизна); костюми; костюми для водних лиж; костюми для плавання (купання); костюми маскарадні; краги; куртки; лижні черевики; ліврей; ліфчики; ліфчики-корсети; майки, футболки спортивні; манишки; манишки до сорочок; мантильї (накидки короткі жіночі); маски для сну; митри (наголовні убори); мітенки (напівпальчатки); муфти (одяг); муфти для ніг неелектронагрівні; набійки на взуття; навушники (одяг); наголовні пов'язки (одяг); наголовні убори; накидки (одяг); накидки хутряні; натільна (спідня) білизна; натільні майки; непромокальний одяг; носкові частини взуття; носовички нагрудні (одяг); однострої (формений одяг); одяг; одяг верхній рибальський; одяг для автомобілістів; одяг для гімнастики; одяг для велосипедистів; одяг з ременю (вичиненої шкіри); одяг з габардину; одяг із штучного ременю; орарі (церковний одяг); чіпці (очіпки); пальта; пальчатки (рукавички) (одяг); панчішні вироби; панчішні підв'язки; панчохи; паперовий одяг; паперові капелюхи (одяг); парки (одяг ескімосів); паски (пояси) (одяг); підбори; підв'язки для шкарпеток; підв'язки круглі панчішні; підошви; підпахівники; підтяжки (шлейки до одягу); піжами; плавки (штанці) для купання; плащі; пляжне взуття; пляжний одяг; полотняні туфлі та сандалі; посаги для немовлят (набори одягу); потовбиральні панчохи; пояси (спідні); протиковзові засоби для взуття; протипотовий спідній одяг; протисонцеві козирки (наголовні убори); пуловери; п'ятки до панчіх; ранти до взуття; ризи; робочий одяг (халати, комбінезони); сандалі; сандалі для купання; сарі; светри; сорочки; сорочки для гольфа; спідниці; спідниці нижні; спіднички дитячі; спідній одяг потовбиральний; спортивний трикотажний одяг; спортивні туфлі; сукні; тоги; трикотажні вироби (одяг); труси; туфлі; тюбетейки; тюрбани; устілки (до взуття); фартухи (одяг); фітинги (обладунки) металеві до взуття; халати; халати для купання; халяви чобіт; хустки нашийні; хутро (одяг); циліндри (наголовні убори); черевики; черевички із шнурками; чоботи; шалі; шапки; шапочки для купання; шарфи; широкі краватки; шкарпетки; шпичаки до футбольних черевиків; штани; шуби; ярмулки.

Кл. 35: Агентства комерційного інформування; адміністративне оброблення замовлень на купівлю; аналізування собівартості; аукціонний продаж; бухгалтерський облік; вивчання ринку; визначення громадської думки; випробовування (тестування) психологічне для відбирання працівників; влаштовування ярмарків на комерційні або рекламні потреби; готування платіжних документів; готування рекламних смуг; демонстрування товарів; ділове досліджування; ділове інформування; ділове оцінювання; ділове розвідування; ділові довідки; допомога в керуванні справами; допомога у комерційному або промисловому керуванні; дорадча допомога в діловому керуванні; досліджування ринкове; економічне прогнозування; експертування на ділову успішність; записування повідомин; збирання інформації до комп'ютерних баз даних; збирання статистичних даних; імпортно-експортні агентства; інвойсування; керування комп'ютерними файлами; керування справами артистів-виконавців; керування справами в готелях; комерційна інформація і консультації для споживачів (центри підтримки споживачів); комерційне керування ліцензуванням товарів і послуг для інших; комплектування штату працівників; консультування фахове щодо підприємництва; консультування щодо керування справами; консультування щодо налагоджування справ; консультування щодо штату працівників; машинописні роботи; множення документів; наймання (орендування) місця на

рекламу; наймання (прокат) канцелярських машин і обладдя; наймання (прокат) рекламних матеріалів; наймання (прокат) торговельних автоматів; наймання (прокат) фотокопіювальної техніки; наймання рекламного часу на засобах інформування; написання рекламних текстів; оброблення текстів; оновлювання, коригування та удосконалювання рекламних матеріалів; оформляння вітрин; перевіряння рахунків (аудит); передплачування газет (посередництво); передплачування телекомунікаційних послуг для інших; послуги щодо переміщування підприємств (релокація); поради щодо налагоджування і керування справами; послуги телефонних відповідачів для відсутніх абонентів; послуги з порівнювання цін; послуги з розміщування рекламних матеріалів; послуги із укладання субдоговорів (комерційна допомога); послуги манекенників для рекламування або сприяння продажеві; послуги з постачання для інших (закуповування товарів та надавання постачальницьких послуг іншим фірмам); послуги секретарів; послуги стенографістів; послуги щодо зв'язків з громадськістю; послуги щодо огляду преси; послуги щодо фотокопіювання; пошук спонсорів; представляння продуктів через засоби комунікації з метою роздрібного продажу; публікування рекламних текстів; радіорекламування; реклама поштою; рекламні агентства; рекламування; інтерактивне рекламування через комп'ютерну мережу; розміщування в одному місці, на користь іншим особам, асортименту продовольчих та непродовольчих товарів, яке дає змогу покупцям зручно оглядати і купувати ці товари в магазинах роздрібного та оптового продажу, супермаркетах, мегамаркетах та через інтернет-магазини; розклеювання (розміщування) афіш, об'яв; розповсюджування зразків; розповсюджування рекламних матеріалів; розсилання поштою рекламних матеріалів; складання звітів про стан рахунків; складання податкових декларацій; служби працевлаштовування; сприяння продажеві (посередництво); телевізійне рекламування; упорядковування (систематизування) інформації комп'ютерних баз даних; шукання відомостей (інформації, даних) в комп'ютерних файлах для інших; всі вищезазначені послуги - пов'язані з введенням в цивільний оборот товарів 25 класу.

---

(111) **196908** **(210)** **m 2013 22629**
(151) **10.03.2015** **(220)** **06.12.2013**
(181) **06.12.2023**
(732) **АЛАРАК ВЕНЧЕРЗ ЛІМІТЕД;**
Крейгмуір Чемберз, П.О.Бокс 71, Роуд Таун, Тортола, Британські Вірґінські Острови (VG)
(540)

YESSA

(511)
Кл. 35: Реклама; керування справами; ділове адміністрування; канцелярські роботи; агентства комерційного інформування; адміністративне оброблення замовлень на купівлю; аналізування собівартості; аудит комерційної діяльності; аудіо-, відео- і фотореклама; аукціонний продаж; влаштовування і проводіння виставок або ярмарків на комерційні або рекламні потреби, в тому числі в мережі інтернет; влаштовування і проводіння різноманітних рекламних акцій і рекламних кампаній, опитувань, рекламних шоу і презентацій; вивчання ринку; демонстрування товарів; ділове експертування; ділове оцінювання; ділове розвідування; досліджування ділове; досліджування ринкове; досліджування і прогнозування ринків товарів і послуг; ділове інформування; ділові довідки; допомога в керуванні справами; допомога у комерційному або промисловому керуванні; допомога покупцям у виборі та придбанні різноманітних товарів, в тому числі: продовольчих товарів і напоїв, товарів для дому та офісу, будівельних матеріалів, галантерейних виробів, одягу, прикрас, предметів інтер'єру та екстер'єру, меблів, художніх та сувенірних виробів, подарунків, посуду; економічне прогнозування; експертування на ділову успішність; послуги з імпорту-експорту різноманітних товарів, в тому числі: продовольчих товарів і напоїв, товарів для дому та офісу, будівельних матеріалів, галантерейних виробів, одягу, прикрас, предметів інтер'єру та екстер'єру, меблів, художніх та сувенірних виробів, подарунків, посуду; комерційна інформація і консультації для споживачів (центри підтримки споживачів); консультування і поради щодо налагоджування і керування справами; консультування фахове щодо підприємництва; консалтингові послуги; консультування щодо бухгалтерського обліку; консультування щодо штату працівників; комплектування штату працівників; маркетинг; менеджмент у сфері бізнесу; надавання допомоги в керуванні бізнес-проектами; написання рекламних текстів; оформляння вітрин; послуги щодо переміщування підприємств (релокація); перевіряння рахунків (аудит); послуги щодо бізнес-планування; макетування реклами; послуги із укладання субдоговорів (комерційна допомога); послуги з постачання для інших (закуповування товарів та надавання постачальницьких послуг іншим фірмам); пошук спонсорів; представляння продуктів через засоби комунікації з метою роздрібного продажу; професійне консультування і поради щодо керування роботою торговельних підприємств; рекламування через комп'ютерну мережу; розповсюджування рекламних матеріалів; розповсюджування зразків; розміщування в одному місці, на користь іншим особам, різноманітних товарів, в тому числі: продовольчих товарів і напоїв, товарів для дому та офісу, будівельних матеріалів, галантерейних виробів, одягу, прикрас, предметів інтер'єру та екстер'єру, ме-

блів, художніх та сувенірних виробів, подарунків, посуду, яке дозволяє покупцям оглядати, замовляти та купувати ці товари на підприємствах оптової і роздрібної торгівлі або в супермаркетах; розміщування в мережі інтернет на веб-сторінках і на веб-сайтах інформації щодо асортименту різноманітних товарів та переліку надаваних послуг, яке дозволяє покупцям зручно оглядати, замовляти та купувати ці товари і замовляти послуги з веб-сторінок і веб-сайтів в інтернеті, а також отримувати необхідну інформацію про ці товари чи надавані послуги; складання звітів про стан рахунків; складання податкових декларацій; сприяння продажеві (посередництво); створювання відеопрезентацій на комерційні або рекламні потреби; статистичне інформування; шукання відомостей (інформації, даних) в комп'ютерних файлах для інших; дизайн рекламоносіїв.

Кл. 36: Страхування; фінансова діяльність; кредитно-грошові операції; операції з нерухомістю; аналізування фінансове; брокерські операції, пов'язані з іпотеками; випускання фінансових векселів; випускання цінних паперів; взаємні безготівкові (клірингові) розрахунки; вкладання коштів; доброчинство фінансове; довгострокове наймання (лізингування, орендування) нерухомого майна і земельних ділянок; експертування податкове; експертна оцінка об'єктів нерухомого майна, об'єктів незавершеного будівництва та земельних ділянок; житлове інвестування; житлове керування; житлові контори; збирання наймової плати; залучання іноземних інвестицій; зберігання цінностей; зберігання цінних паперів; здійснення фінансових операцій в Україні та за її межами; інформування і консультування фінансове; інформування страхове; послуги щодо інвестиційної діяльності; інвестиційне та проектне фінансування; керування активами; керування інвестиціями; керування фінансове; керування нерухомим майном; кредитування під заставу; консультування щодо страхування; консультування у сфері нерухомості; митне посередництво; надавання кредитів; надавання фінансових позик; надавання спонсорської та фінансової допомоги; надавання посередницьких послуг щодо купівлі або продажу об'єктів нерухомості; наймання (орендування) житла (квартир), приміщень, торговельних площ, офісів, контор, будівель, земельних ділянок (нерухомого майна); оцінювання нерухомого майна; оцінювання фінансове (страхування, банківські операції, нерухоме майно); операції з векселями; послуги щодо капіталовкладень; позичання під заставу; послуги у поручництві; послуги щодо ліквідування фірм (фінансові); послуги фахівців із страхування; посередництво у забезпечуванні житлом; посередництво у найманні нерухомого майна, в тому числі земельних ділянок; посередницькі послуги щодо цінних паперів; посередництво (забезпечування агентами-посередниками); посередництво біржове; сприяння продажеві нерухомого майна; створювання взаємних фондів; страхове посередництво; фінансування; фінансові відрахування (страхування, банківські позики, нерухомість); фінансовий консалтинг; фінансування експортно-імпортних операцій; фінансове оцінювання матеріальних збитків.

Кл. 42: Наукові і технологічні послуги та досліджування і розробки, що їх стосуються; послуги промислового аналізування та досліджування; розробляння та проектування комп'ютерної техніки і програмного статку; авторське наглядання за будівництвом (послуги архітекторів та інженерів-проектувальників); архітектурний дизайн; архітектурне консультування; архітектурне та будівельне проектування; архітектурне макетування; вивчання технічних проектів; випробовування матеріалів; графічний дизайн; дизайнерські послуги; дизайн інтер'єру та екстер'єру; дизайн предметів інтер'єру та декорування інтер'єрів; дизайн сувенірної продукції; дизайн друкованої (поліграфічної) продукції; дизайн пакування (послуги); знімання топографічне (наземне); інжиніринг; інженерне експертування; інженерні роботи конструкторські (креслення); калібрування (вимірювання); консультування щодо енергозберігання; образотворче оформляння; обслуговування та створювання веб-сторінок і веб-сайтів для інших; перевіряння якості; планування розвитку міст; послуги експертів; послуги художників; послуги декораторів; послуги щодо архітектури; проводіння досліджувань і розробляння нових товарів для інших; проектування внутрішніх і зовнішніх інженерних мереж, систем і споруд; проектування телекомунікаційних мереж; проектні і проектно-вишукувальні роботи, в тому числі: ескіз проекту, генеральний план, схеми освітлення, макетування; консультування спеціалістів щодо макетування та проектування; проектні роботи з комплексної забудови міських територій об'єктами житлово-цивільного та комунального призначення; розробляння проектно-конструкторської документації; розробляння містобудівної документації; розміщування і підтримування комп'ютерних веб-сайтів і веб-сторінок; стилізований промисловий дизайн; топографо-геодезичні роботи.

---

(111) **196909** **(210)** **m 2013 22631**
(151) **10.03.2015** **(220)** **06.12.2013**
(181) **06.12.2023**
(732) **АЛАРАК ВЕНЧЕРЗ ЛІМІТЕД; Крейгмуір Чемберз, П.О.Бокс 71, Роуд Таун, Тортола, Британські Віргінські Острови (VG)**
(540)

ECCA

(511)

Кл. 35: Реклама; керування справами; ділове адміністрування; канцелярські роботи; агентства комерційного інформування; адміністративне оброблення замовлень на купівлю; аналізування собівартості; аудит комерційної діяльності; аудіо-, відео- і фотореклама; аукціонний про-

даж; влаштовування і проводіння виставок або ярмарків на комерційні або рекламні потреби, в тому числі в мережі інтернет; влаштовування і проводіння різноманітних рекламних акцій і рекламних кампаній, опитувань, рекламних шоу і презентацій; вивчання ринку; демонстрування товарів; ділове експертування; ділове оцінювання; ділове розвідування; досліджування ділове; досліджування ринкове; досліджування і прогнозування ринків товарів і послуг; ділове інформування; ділові довідки; допомога в керуванні справами; допомога у комерційному або промисловому керуванні; допомога покупцям у виборі та придбанні різноманітних товарів, в тому числі: продовольчих товарів і напоїв, товарів для дому та офісу, будівельних матеріалів, галантерейних виробів, одягу, прикрас, предметів інтер'єру та екстер'єру, меблів, художніх та сувенірних виробів, подарунків, посуду; економічне прогнозування; експертування на ділову успішність; послуги з імпорту-експорту різноманітних товарів, в тому числі: продовольчих товарів і напоїв, товарів для дому та офісу, будівельних матеріалів, галантерейних виробів, одягу, прикрас, предметів інтер'єру та екстер'єру, меблів, художніх та сувенірних виробів, подарунків, посуду; комерційна інформація і консультації для споживачів (центри підтримки споживачів); консультування і поради щодо налагоджування і керування справами; консультування фахове щодо підприємництва; консалтингові послуги; консультування щодо бухгалтерського обліку; консультування щодо штату працівників; комплектування штату працівників; маркетинг; менеджмент у сфері бізнесу; надавання допомоги в керуванні бізнес-проектами; написання рекламних текстів; оформляння вітрин; послуги щодо переміщування підприємств (релокація); перевіряння рахунків (аудит); послуги щодо бізнес-планування; макетування реклами; послуги із укладання субдоговорів (комерційна допомога); послуги з постачання для інших (закуповування товарів та надавання постачальницьких послуг іншим фірмам); пошук спонсорів; представляння продуктів через засоби комунікації з метою роздрібного продажу; професійне консультування і поради щодо керування роботою торговельних підприємств; рекламування через комп'ютерну мережу; розповсюджування рекламних матеріалів; розповсюджування зразків; розміщування в одному місці, на користь іншим особам, різноманітних товарів, в тому числі: продовольчих товарів і напоїв, товарів для дому та офісу, будівельних матеріалів, галантерейних виробів, одягу, прикрас, предметів інтер'єру та екстер'єру, меблів, художніх та сувенірних виробів, подарунків, посуду, яке дозволяє покупцям оглядати, замовляти та купувати ці товари на підприємствах оптової і роздрібної торгівлі або в супермаркетах; розміщування в мережі інтернет на веб-сторінках і на веб-сайтах інформації щодо асортименту різноманітних товарів та переліку надаваних послуг, яке дозволяє покупцям зручно оглядати, замовляти та купувати ці товари і замовляти послуги з веб-сторінок і веб-сайтів в інтернеті, а також отримувати необхідну інформацію про ці товари чи надавані послуги; складання звітів про стан рахунків; складання податкових декларацій; сприяння продажеві (посередництво); створювання відеопрезентацій на комерційні або рекламні потреби; статистичне інформування; шукання відомостей (інформації, даних) в комп'ютерних файлах для інших; дизайн рекламоносіїв.

Кл. 36: Страхування; фінансова діяльність; кредитно-грошові операції; операції з нерухомістю; аналізування фінансове; брокерські операції, пов'язані з іпотеками; випускання фінансових векселів; випускання цінних паперів; взаємні безготівкові (клірингові) розрахунки; вкладання коштів; доброчинство фінансове; довгострокове наймання (лізингування, орендування) нерухомого майна і земельних ділянок; експертування податкове; експертна оцінка об'єктів нерухомого майна, об'єктів незавершеного будівництва та земельних ділянок; житлове інвестування; житлове керування; житлові контори; збирання наймової плати; залучання іноземних інвестицій; зберігання цінностей; зберігання цінних паперів; здійснення фінансових операцій в Україні та за її межами; інформування і консультування фінансове; інформування страхове; послуги щодо інвестиційної діяльності; інвестиційне та проектне фінансування; керування активами; керування інвестиціями; керування фінансове; керування нерухомим майном; кредитування під заставу; консультування щодо страхування; консультування у сфері нерухомості; митне посередництво; надавання кредитів; надавання фінансових позик; надавання спонсорської та фінансової допомоги; надавання посередницьких послуг щодо купівлі або продажу об'єктів нерухомості; наймання (орендування) житла (квартир), приміщень, торговельних площ, офісів, контор, будівель, земельних ділянок (нерухомого майна); оцінювання нерухомого майна; оцінювання фінансове (страхування, банківські операції, нерухоме майно); операції з векселями; послуги щодо капіталовкладень; позичання під заставу; послуги у поручництві; послуги щодо ліквідування фірм (фінансові); послуги фахівців із страхування; посередництво у забезпечуванні житлом; посередництво у найманні нерухомого майна, в тому числі земельних ділянок; посередницькі послуги щодо цінних паперів; посередництво (забезпечування агентами-посередниками); посередництво біржове; сприяння продажеві нерухомого майна; створювання взаємних фондів; страхове посередництво; фінансування; фінансові відрахування (страхування, банківські позики, нерухомість); фінансовий консалтинг; фінансування експортно-імпортних операцій; фінансове оцінювання матеріальних збитків.

Кл. 42: Наукові і технологічні послуги та досліджування і розробки, що їх стосуються; послуги промис-

лового аналізування та досліджування; розробляння та проектування комп'ютерної техніки і програмного статку; авторське наглядання за будівництвом (послуги архітекторів та інженерів-проектувальників); архітектурний дизайн; архітектурне консультування; архітектурне та будівельне проектування; архітектурне макетування; вивчання технічних проектів; випробовування матеріалів; графічний дизайн; дизайнерські послуги; дизайн інтер'єру та екстер'єру; дизайн предметів інтер'єру та декорування інтер'єрів; дизайн сувенірної продукції; дизайн друкованої (поліграфічної) продукції; дизайн пакування (послуги); знімання топографічне (наземне); інжиніринг; інженерне експертування; інженерні роботи конструкторські (креслення); калібрування (вимірювання); консультування щодо енергозберігання; образотворче оформляння; обслуговування та створювання веб-сторінок і веб-сайтів для інших; перевіряння якості; планування розвитку міст; послуги експертів; послуги художників; послуги декораторів; послуги щодо архітектури; проводіння досліджувань і розробляння нових товарів для інших; проектування внутрішніх і зовнішніх інженерних мереж, систем і споруд; проектування телекомунікаційних мереж; проектні і проектно-вишукувальні роботи, в тому числі: ескіз проекту, генеральний план, схеми освітлення, макетування; консультування спеціалістів щодо макетування та проектування; проектні роботи з комплексної забудови міських територій об'єктами житлово-цивільного та комунального призначення; розробляння проектно-конструкторської документації; розробляння містобудівної документації; розміщування і підтримування комп'ютерних веб-сайтів і веб-сторінок; стилізований промисловий дизайн; топографо-геодезичні роботи.

---

(111) 196910 **(210) m 2013 22699**
(151) 10.03.2015 **(220) 09.12.2013**
(181) 09.12.2023
(732) Товариство з обмеженою відповідальністю "ІНСТИТУТ ФІЗІОЛОГІЧНО АКТИВНИХ СПОЛУК";
просп. Леніна, 58, м. Харків, 61072 (UA)
(540)

Кріна

(511)
Кл. 5: Антибіотики; бадьорівники (тонізівники) (бадьорівні, тонізівні лікарські препарати); бактерицидні засоби; бактерійні препарати на лікарські (медичні) та ветеринарні потреби; бактеріологічні препарати на лікарські (медичні) та ветеринарні потреби; біологічні препарати ветеринарні; біологічні препарати на лікарські (медичні) потреби; вакцини; терапевтичні препарати до ванн; ветеринарні препарати; препарати для відновлювання сексуальної активності; води мінеральні на лікарські (медичні) потреби; препарати від геморою; діагностичні препарати на лікарські (медичні) потреби; дієтичні добавки для тварин; дієтичні напої лікарські (медичні); дієтичні речовини на лікарські (медичні) потреби; дієтичні харчові продукти лікарські (медичні); лікарські (медичні) засоби від закрепів (запорів); заспокійливі препарати; заспокоївники (заспокійливі, седативні засоби); зубні цементувальні речовини; імуностимулятори на лікарські (медичні) потреби; ліки; ліки ветеринарні; ліки для людини; лікувальні напої (мікстури); лікувальні настої; лосьйони на ветеринарні потреби; лосьйони на фармацевтичні потреби; мазі на фармацевтичні потреби; мінеральні харчові добавки; настоянки на лікарські (медичні) потреби; препарати від обмороження; препарати для оброблення опіків; краплі для очей; примочки для очей; пероксид водню на лікарські (медичні) потреби; пігулки протиокиснювальні (антиоксиданти); поживні (харчові) добавки; препарати для полоскання рота на лікарські (медичні) потреби; продукти для дитячого харчування; протигарячкові (жарозменшувальні) засоби; протимікробні препарати (антисептики); сиропи на фармацевтичні потреби; солі на лікарські (медичні) потреби; мазі від сонячних опіків; трав'яні чаї на лікарські (медичні) потреби; фармацевтичні препарати; ферменти на ветеринарні потреби; ферменти на лікарські (медичні) потреби; ферменти на фармацевтичні потреби; ферментні дієтичні добавки; ферментні препарати на ветеринарні потреби; ферментні препарати на лікарські (медичні) потреби; хіміко-фармацевтичні препарати; хімічні препарати на ветеринарні потреби; хімічні препарати на лікарські (медичні) потреби; хімічні препарати на фармацевтичні потреби; хімічні реактиви на лікарські (медичні) або ветеринарні потреби; фармацевтичні препарати для догляду шкіри.

---

(111) 196911 **(210) m 2013 22700**
(151) 10.03.2015 **(220) 09.12.2013**
(181) 09.12.2023
(591) чорний, жовтий, білий
(732) Слоан Ганна Олександрівна;
просп. Героїв Сталінграда, 25, кв. 120, м. Київ, 04210 (UA)
(540)

Дивись кольорову копію з оригіналу зображення знака в кінці бюлетеня

(511)

Кл. 9: Автоматичні касові машини (банкомати); автоматичні керувальні пристрої до транспортних засобів; автоматичні покажчики низького тиску в шинах транспортних засобів; автомати для продавання квитків; автостоянкові лічильники (часу); аерометри; азбестовий одяг для захисту від вогню; азбестові рукавиці для захисту у разі нещасних випадків; азбестові щити для пожежників; актинометри; акумулятори електричні; акумулятори електричні до транспортних засобів; акустичні пристрої зв'язку; алідади; альтиметри; амперметри; апарати лабораторні для бродіння (ферментації); апаратура, крім лікарської (медичної), для аналізування; апаратура для дистанційного керування; анемометри; аноди; анодні батареї; антени; антикатоди; апарати для перевіряння оплати поштовими марками; апарати електричні для дистанційного запалювання; апарати і устаткування, крім лікарських (медичних), що виробляють рентгенівське проміння; апертометри (оптичні); ареометри для кислот (ацидометри) акумуляторні; астрономічні прилади та інструменти; компакт-диски (аудіо-, відео-); аудіо-, відеоприймачі; аудіовізуальні навчальні засоби; бакени (буї, маяки) світиві; баласти до освітлювальних пристроїв; барометри; банки акумуляторів електричних; батареї для запалювання; батареї електричні; безміни (ваги); бетатрони; біноклі; блоки пам'яті або мікропроцесори (зінтегровані (інтегральні) схеми); блоки пам'яті комп'ютера; блокноти-комп'ютери; брандспойти (стволи пожежні); бронежилети (жилети непробивні); буї вказівні; буї, бакени сигнальні; бусолі; ваги; ваги мостові, ваги-платформи; важелі звукознімачів до програвачів; важки прямовисні; вакуумметри; варіометри; вентилі соленоїдні (електромагнітні перемикачі); взуття для захисту у разі нещасних випадків, від проміння і вогню; виводи (клеми) (електричні); видання електронні завантажні; вилки, розетки штепсельні тощо (електричні з'єднувачі); вимикачі електричні; вимикачі закриті електричні; вимірювальні давачі; вимірювальні інструменти; вимірювальні прилади; вимірювальні прилади електричні; вимірювальні пристрої; випрямлячі струму; високочастотна апаратура; відгалужувальні коробки електричні; відеоекрани; відеокамери; відеокасети; відеотелефони; відповідачі телефонні; візири до фотоапаратів; віскозиметри; віхи (рейки) (геодезичні інструменти); вічка оптичні дверні; вмикачі (микачі); вогнегасники; водолазні костюми спеціальні, скафандри; волоконні оптичні жильники (кабелі); вольтметри; вольтододавальні пристрої; вушні затички для водолазів, пірнальників; газоаналізатори; газометри (вимірювальні інструменти); газорозрядні трубки електричні, крім світильних; галенітові кристали (детектори); гальванічні батареї; гальванічні елементи; гальванометри; гарнітура для телефонів; геліографи; геодезичні інструменти та прилади; гирі, важки; гігрометри; гідролокатори (сонари); гідрометри; табель-годинники (часореєструвальні пристрої); голки до програвачів; головні процесові блоки (процесори); голограми; грамплатівки, звукозаписові диски; громовідводи (розрядники грозові); грузила до зондів, лотів; гудки; гучномовці; далеміри (телеметри); декомпресійні камери; денсиметри; денситометри; детектори; детектори диму; детектори фальшивих (підроблених) монет; джукбокси (дисководи з автоматичною заміною дисків до комп'ютерів); дзвоники сигнальні; дзвоники сигнальні електричні; дзвоники сполохової сигналізації; дзеркала для контрольно-оглядових робіт; дзеркала оптичні; диктофони; динамометри; дискети; диски магнітні; диски оптичні; дисководи до комп'ютерів; дистанційні переривники; дистилювальні апарати на наукові потреби; дифракційні мікроскопи; дихальні апарати для підводного плавання; дихальні апарати, крім апаратів штучного дихання; діагностичні апарати нелікарські (немедичні); діапроектори (слайдові (прозіркові) проектори); діафрагми (мембрани) (акустичні); діафрагми для дослідницької апаратури; діафрагми до фотоапаратів; ДНК-чипи; додавальні машини; дозатори (дозувальні пристрої); дорожні знаки світиві або механічні; дорожні конуси (сигнальні); дрібні вимірювальні інструменти; дріт плавкий (топкий) з металевих сплавів (стопів); дросельні навитки (котушки); духовки (сушильні шафи) лабораторні; екрани фотографічні; експонометри; електрифіковані шини для монтування точкових джерел світла; електричне устаткування для дистанційного керування виробничими процесами; електродинамічна апаратура для дистанційного керування залізничними стрілками; електродинамічна апаратура для дистанційного керування сигналами; електричні дверні дзвоники; електричні кабелепроводи (жильникопроводи); електричні огорожі; електролітичні ванни; електромагнітні навитки (котушки); електронні етикетки (налички) до товарів; електронні кишенькові перекладачі; електронні олівці (елементи дисплеїв); електронні оповіщальні дошки; епідіаскопи; ергометри; з'єднувальні затискачі електричні; з'єднувальні коробки електричні; з'єднувачі (обладдя для обробляння інформації); з'єднувачі електричних ліній; з'єднувачі електричні; з'єднувачі лінійні електричні; закодовані ідентифікаційні браслети магнітні; замки електричні; записники електронні; запобіжники від перенапруги; запобіжники плавкі (топкі); захисні (захистові) костюми для пілотів (літунів); захисні (захистові) маски; захисні (захистові) шоломи, каски; захистові засоби від рентгенівського проміння, крім призначених на лікарські (медичні) потреби; захистові шоломи до спорту; збалансовувальні пристрої; звукові сигнальні пристрої; звуковідтворювальна апаратура; звукозаписові носії; звукозаписові плівки; звукозаписувальна апаратура; звукопередавальні апарати; звукопроводи; землемірні (топографічні) інструменти;

знаки світиві; зонди на наукові потреби; зондувальні апарати і машини; зчитувачі (обладдя для оброблення інформації); зчитувачі знаків оптичні; зчитувачі штрихових кодів; інвертори електричні; індикатори (покажчики або реєстратори) тиску; індикатори нахилу (інклінометри, клінометри); інкубатори для бактерійних культур; інтерфейси до комп'ютерів; іонізатори, крім призначених для оброблення повітря або води; іскрогасники; кабелі (жильники) електричні; кабелі (жильники) коаксіальні; калібри; калібрувальні кільця; калькулятори кишенькові; капілярні трубки; каркаси електричних навиток (котушок); касети на фотоплатівки; касети з відеоіграми; касетні програвачі (плеєри); касові апарати; катоди; катодні протикорозійні пристрої; килимки під комп'ютерні мишки; кислотні гідрометри; кінематографічні плівки зекспоновані; кінокамери (камери кінознімальні); кнопки до дзвоників; ковпачки захисні до штепсельних розеток; кодові магнітні картки; кодувальники магнітні; колектори електричні; командові свистки для собак; комп'ютери; комп'ютерні клавіатури; комп'ютерні периферійні пристрої; комп'ютерні програми (завантажний програмний статок); комп'ютерні програми записані; комп'ютерні програми оперативного обслуговування (записані); компакт-диски (зчитна пам'ять); компаратори; компаси морські; комутаційні (перемикальні) електричні апарати; комп'ютерне ігрове програмне забезпечення; комп'ютерні пристрої для магнітних стрічок; конденсатори електричні; конденсори оптичні; контакти електричні; контактні лінзи; контрольно-вимірювальні прилади до парових котлів; коригувальні лінзи оптичні; корпуси електричних акумуляторів; корпуси гучномовців; космографічні прилади; костюми для захисту від вогню; крапельнички; крокоміри; кронциркулі, циркулі (вимірювальні інструменти); кулі метеорологічні; кутовимірювальні інструменти; лабораторні лотки; лаги (вимірювальні інструменти); лазери, крім лікарських (медичних); лактоденсиметри; лактометри; лампи фотолабораторні; ланцюжки до пенсне; лінзи накладні оптичні; лінзи оптичні; лінійки вимірювальні; лінійки розкладні; лінзи до окулярів; ліхтарі сигнальні (спалахові, блимкі); ліхтарі фотографічні; ліхтарі чарівні; ліхтарі, лампи оптичні; лічильники; лічильники обертів; лічильники пройденої відстані; лічильники пройденої відстані до транспортних засобів; лічильні диски; логарифмічні лінійки; лотліні (троси до зондів); лупи (оптика); магніти; магніти декоративні; магнітні носії інформації; магнітні проводи; магнітні стрічки; магнітні стрічки для відеозаписування; манекени для аварійних випробувань; манекени реанімаційні (навчальні пристрої); манометри; маски для зварювальників; маски підводні; математичні інструменти; матеріали для електричних провідників (проводів, кабелів, жильників); машини і прилади для випробовування матеріалів; машини, пристрої для важення; машини для рахування і сортування грошей; меблі спеціальні лабораторні; мегафони; медіаплеєри портативні; металодетектори промислові або військові; метеорологічні інструменти та прилади; метри (вимірювальні інструменти); метри швацькі; метрономи; механічні вивіски; механізми до жетонних передоплатних автоматів; мишки комп'ютерні (обладдя для оброблення інформації); мідний дріт в ізоляції; мікрометри; мікрометричні гвинти до оптичних приладів та інструментів; мікропроцесори; мікроскопи; мікротоми; мікрофони; мірні ланцюги (геодезичні); мірні ложки; модеми; монітори (комп'ютерні програми); монітори (комп'ютерні складники); монтажні пристрої для кіноплівок; мореплавні прилади і інструменти; морські глибиноміри; морські прилади сигнальні; музичні автомати передплатні; мультфільми (мальовані); муфти з'єднувальні до кабелів (жильників) електричних; набори препарувальних інструментів до мікроскопів; навитки (котушки) електричні; навитки (котушки) індуктивності; навігаційні прилади до транспортних засобів (бортові комп'ютери); навігаційні прилади і інструменти; навчальна апаратура; наголовні навушники; назубники боксерські; наколінники для робітників; напівпровідники; нарізеві (різьбові) калібри; наснажувальні пристрої для акумуляторів; неонові лампи; нитки розпізнавальні до електричних проводів; нитколічильники (ткацькі лупи); нівеліри; нівелювальні прилади та інструменти; ноніуси; носії інформації оптичні; носові затискачі для пірнальників та плавців; ноутбуки (портативні комп'ютери); об'єктиви (лінзи) (оптика); об'єктиви для астрофотографування; обмежувачі електричні; оболонки для електричних кабелів (жильників); овоскопи; одяг для захисту від вогню; одяг, призначений для лабораторій; одяг для захисту у разі нещасних випадків, від проміння і вогню; озонатори; октанти; оправи до окулярів; прилади, інструменти, що мають окуляри; окуляри (оптичні); окуляри від сонця; окуляри захистові для спорту; окуляри оптичних приладів; омметри; опір електричний; оправи до пенсне; оптичне скло; оптичні вироби; оптичні прилади і інструменти; оптичні приціли до вогнепальної зброї; особисті засоби протиаварійного захисту; осцилографи; очищальні пристрої для грамплатівок, звукозаписових дисків; паски безпеки, крім призначених для транспортних засобів і спортивного спорядця; пенсне; перегінні апарати для лабораторного досліджування; переговорна апаратура (внутрішня); переговорні трубки; передавачі далекого зв'язку (телекомунікації); переливальні пристрої для кисню; передавачі електронних сигналів; передоплатні механізми для апаратів; передоплатні механізми для телевізорів; перемикальні щити; перемикачі; перемотувачі фотографічні; переносні телефони; переривники електричні; перетворювачі електричні; перископи; персональні стереопрогравачі; перфокартні машини конторські; підрублювачі швацькі; підставки для сушін-

ня фотографій; підставки під зап'ястя для роботи з комп'ютером; пірометри; піскові годинники; планіметри; планшети (геодезичні інструменти); пластини акумуляторні; плати до інтегральних схем; плати схем друкових (друкованих); плівки зекспоновані; плотери; поградуйований скляний посуд; пожежні автомобілі (машини); пожежні драбини рятувальні; пожежні насоси (помпи); пожежні сигналізатори; пожежні судна; пожежні ударні пристрої (бияки); пожежні шланги; поземники (прилади для визначання горизонтальності) (ватерпаси); покажчики рівня бензину; покажчики електровтрат; покажчики напрямку вітру; покажчики кількості; покажчики рівня води; поливальні протипожежні системи; поляриметри; попереджальні трикутники для несправних транспортних засобів; посилювальні лампи електронні; посилювачі; поштові ваги; призми оптичні; прилади для аналізування повітря; прилади і пристрої для важення; прилади навігаційні до системи глобального позиціонування; принтери до комп'ютерів; пристрої для гасіння вогню; пристрої для записування на магнітну стрічку; пристрої для вимірювання швидкості (фотографія); пристрої для обробляння інформації; пристрої для відеозаписування; пристрої для різання плівки; пристрої для змінювання голок програвачів; програмний статок комп'ютерів записаний; пробірки; прилади для аналізування харчових продуктів; прилади для вимірювання товщини ременю (шкіри вичиненої); прилади для реєстрування часу; прилади для вимірювання товщини шкур; прилади для перевіряння швидкості транспортних засобів; прилади для вимірювання відстані; прискорювачі частинок; пристрої безпеки руху на залізниці; провідники електричні; проводи електричні; проводи телефонні; проводка електрична; програвачі; програвачі дисків DVD; програвачі (плеєри) компакт-дисків; проекційні апарати; проекційні екрани; прозірки (слайди); промивальні посудини (фотографія); протигази, крім призначених для штучного дихання; протизавадні пристрої електричні; протизасліпове скло; протизасліпові козирки, щитки; протикрадіжні запобіжні пристрої електричні; протикрадіжні попереджальні пристрої; протипожежні покриви; прутки для шукання підземних джерел води; прямовиси; пульти керування електричні; пускові кабелі (жильники) до моторів; радари; радіо до транспортних засобів; радіолампи (вакуумні); радіологічні апарати промислові; радіологічні екрани промислові; радіопейджери (апарати особового радіовиклику); радіопередавачі далекого зв'язку (телекомунікації); радіоприймачі; радіотелеграфні станції; радіотелефонні станції; радіощогли; растри для фотоцинкографії; рахівниці; рахувальні машини; рахувальні машини для виборів; пристрої для виписування рахунків; рації переносні; регулівні прилади електричні; регулятори освітлювання (електричні); регулятори апаратури для освітлювання сцени; регулятори напруги до транспортних засобів; регулятори числа обертів до програвачів; редуктори (електричні); рейсмуси; реле електричні; ремінці до стільникових телефонів; рентгенівські апарати, крім лікарських (медичних); рентгенівські плівки зекспоновані; рентгенівські трубки, крім лікарських (медичних); рентгенограми, крім лікарських (медичних); реостати; респіратори для проціджування (фільтрування) повітря; реторти; рефрактометри; рефрактори; решітки до пластин електричних акумуляторів; рінґтони для мобільних телефонів завантажні; розмагнічувальні пристрої для магнітних стрічок; розпізнавальні жили електричних проводів; розпізнавальні картки магнітні; розподільчі пульти електричні; розподільчі шафи електричні; розподільчі щити електричні; розсувні калібри; ртутні поземники (ватерпаси); рукавиці для водолазів; рукавиці для захисту від рентгенівського проміння промислові; рукавиці для захисту у разі нещасних випадків; рупори до гучномовців; рятувальні апарати і спорядця; рятувальні брезенти; рятувальні буї; рятувальні жилети; рятувальні плоти; рятувальні пояси; рятувальні сітки; свисткові сигнали тривоги; світловідбивальні круги одежні для запобігання транспортним аваріям; світловоди волоконні (оптичні); світлокопіювальні апарати; світлопроменеві діоди (LED); світлопроменеві електронні покажчики; світлофільтри фотографічні; світлофори (сигнальні пристрої); секстанти; сигналізатори в тумані, крім вибухових; сигналізація світлова або механічна; сигнальні ліхтарі; сигнальні пристрої; сигнальні свистки; сигнальні щити світиві або механічні; сирени; сітки для захисту у разі нещасних випадків; сканери (обладдя для обробляння інформації); скло з електропровідним покривом; солеміри; сонячні батареї; спектрографи; спектроскопи; спиртові поземники (ватерпаси); спиртометри; спідометри (покажчики швидкості); спостерігальна апаратура електрична; спостерігальні прилади; спускові механізми фотозатворів; стереоскопи; стереоскопні апарати; стрічки для чищення головок записувальних і відтворювальних; стробоскопи; сульфітометри; сумки, призначені для портативних комп'ютерів; супутники на наукові потреби; супутникові навігаційні пристрої; сушильні апарати для фотографій; сферометри; схеми друкові (друковані); схеми зінтегровані (інтегральні); схеми зінтегровані (інтегральні) безкорпусні; таксометри; тахометри; телевізори; телеграфні апарати; телеграфні друкувальні апарати; телеграфні проводи; телескопи; телесуфлери; телефонні апарати; телефонні передавачі; телефонні трубки (слухавки); температурні індикатори; температурні індикаторні наклейки, крім призначених на лікарські (медичні) потреби; теодоліти; теплорегулівні пристрої; термоелектронні лампи; термометри, крім лікарських (медичних); термостати; термостати до транспортних засобів; тиглі (лабораторні); тискоміри; тископоказувальні затички до вентилів; тоталізатори;

точні вимірювальні прилади; точні (прецизійні) терези; транзистори (електроніка); транспондери; транспортири (вимірювальні інструменти); трансформатори електричні; трансформатори підвищувальні; тренажери для керування або перевіряння транспортних засобів; триноги (штативи) до фотоапаратів; тримачі реторт; тріоди; трубки Піто; урометри; файли зображувальні завантажні; файли музичні завантажні; факсимільні апарати; фізичні апарати і прилади; фільтри для ультрафіолетового проміння (фотографія); фільтри до протигазів або респіраторів; флеш-накопичувачі USB; флуоресцентні екрани; фотоапарати; фотоблискавки; фотоглянцювачі; фотографічні підставки для стікання; фотоелементи; фотозатвори; фотозбільшувачі; фотокопіювальні апарати; фотолабораторії; фотометри; фототелеграфні апарати; футляри на предметні скельця мікроскопів; футляри на фотоапарати і фотознаряддя (спеціальні); футляри на контактні лінзи; футляри на окуляри; футляри на пенсне; хвилеміри; хімічні апарати і інструменти; хроматографи лабораторні; хронографи (прилади для записування часу); центрифуги лабораторні; центрувальні пристрої для прозірок (слайдів); циклотрони; цукроміри; цифрові фоторамки; часові вимикачі автоматичні, крім годинникових; частотоміри; чашки Петрі; чохли на портативні комп'ютери; шкарпетки електронагрівні; шоломи для верхової їзди; штативи до фотоапаратів; шнурки до пенсне; шумоміри; щитки для захисту обличчя робітників; якорі електричні.

Кл. 25: Апостольники (черничі убори); бандани (хустки); берети; блузи матроські; боа (горжетки); бриджі; бутси (футбольні черевики); верхній одяг; взуттєві передки; взуття; взуття для купання; спортивне взуття; вилоги (манжети) (одяг); відлоги (каптури) (одяг); вставки до сорочок; вуалі (одяг); галстуки (краватки); гаман поясний (одяг); гамаші; гетри; гімнастичні туфлі; готовий одяг; готові спідки до одягу; грації; дерев'яне взуття; джемпери (пуловери); джерсі (трикотажний одяг); дитячі фартушки непаперові; дитячі штанці (одяг); дублянки; душові шапочки; жилети (камізельки); зав'язки на гетри, штани; знімні коміри; калоші; кальсони; капелюхи; каркаси для капелюхів; капці (пантофлі); кашне; кепки (кашкети); кишені до одягу; козирки до наголовних уборів; козирки (наголовні убори); колготки; комбінації (спідня білизна); комбінезони (одяг); коміри (одяг); корсажі (жіноча білизна); корсети (спідня білизна); костюми; костюми для водних лиж; костюми для плавання (купання); костюми маскарадні; куртки; легінси (штани); лижні черевики; ліврей; ліфчики; ліфчики-корсети; майки, футболки спортивні; манишки; манишки до сорочок; мантильї (накидки короткі жіночі); маски для сну; митри (наголовні убори); мітенки (напівпальчатки); муфти (одяг); муфти для ніг неелектронагрівні; набійки на взуття; навушники (одяг); наголовні пов'язки (одяг); наголовні убори; накидки (одяг); накидки хутряні; натільна (спідня) білизна; натільна (спідня) жіноча білизна; непромокальний одяг; носкові частини взуття; носовички нагрудні (одяг); однострої (формений одяг); одяг; одяг верхній рибальський; одяг для автомобілістів; одяг для велосипедистів; одяг для гімнастики; одяг з габардину; одяг з ременю (вичиненої шкіри); одяг із штучного ременю; орарі (церковний одяг); пальта; пальчатки (рукавички) (одяг); панчішні вироби; панчішні підв'язки; панчохи; паперові капелюхи (одяг); паперовий одяг; парки (одяг ескімосів); паски (пояси) (одяг); підбори; підв'язки для шкарпеток; підв'язки круглі панчішні; підошви; підпахівники; підтяжки (шлейки до одягу); піжами; плавки (штанці) для купання; плащі; пляжне взуття; пляжний одяг; полотняні туфлі та сандалі; пончо; посаги для немовлят (набори одягу); потовбиральні панчохи; пояси (спідні); протиковзові засоби для взуття; протипотовий спідній одяг; п'ятки до панчіх; ранти до взуття; ризи; робочий одяг (халати, комбінезони); рукавички для лижників; сандалі; сандалі для купання; сарафани; сарі; саронги; светри; сорочки; сорочки для гольфа; спідниці; спідниці нижні; спідниці-шорти; спортивні туфлі; сукні; тоги; трикотажні вироби (одяг); труси; туфлі; тюбетейки; тюрбани; устілки (до взуття); фартухи (одяг); фітинги (обладунки) металеві до взуття; халати; халати для купання; халяви чобіт; хустки нашийні; хутро (одяг); циліндри (наголовні убори); черевики; черевички із шнурками; чоботи; шалі; шапочки для купання; шарфи; широкі краватки; шкарпетки; шпичаки до футбольних черевиків; штани.

Кл. 35: Агентства комерційного інформування; адміністративне оброблення замовлень на купівлю; аналізування собівартості; аукціонний продаж; аудит комерційної діяльності; бухгалтерський облік; вивчання ринку; визначання громадської думки; випробовування (тестування) психологічне для відбирання працівників; влаштовування виставок на комерційні або рекламні потреби; влаштовування показів мод на рекламні потреби; влаштовування ярмарків на комерційні або рекламні потреби; готування платіжних документів; готування рекламних смуг; демонстрування товарів; ділове досліджування; ділове інформування; ділове оцінювання; ділове розвідування; ділові довідки; допомога у комерційному або промисловому керуванні; допомога в керуванні справами; дорадча допомога в діловому керуванні; досліджування ринкове; економічне прогнозування; експертування на ділову успішність; записування повідомин; збирання інформації до комп'ютерних баз даних; збирання статистичних даних; імпортно-експортні агентства; інвойсування; інтерактивне рекламування через комп'ютерну мережу; керування справами артистів-виконавців; керування комп'ютерними файлами; керування справами в готелях; керування справами у спорті (менеджмент спортивний); комерційна інформація і консультації для споживачів (центри під-

тримки споживачів); комерційне керування ліцензуванням товарів і послуг для інших; комплектування штату працівників; консультування фахове щодо підприємництва; консультування щодо керування справами; консультування щодо налагоджування справ; консультування щодо штату працівників; макетування реклами; маркетинг; машинописні роботи; множення документів; наймання (прокат) канцелярських машин і обладдя; наймання (прокат) рекламних матеріалів; наймання (прокат) торговельних автоматів; наймання (прокат) фотокопіювальної техніки; наймання (орендування) місця на рекламу; написання рекламних текстів; наймання рекламного часу на засобах інформування; обробляння текстів; оновлювання, коригування та удосконалювання рекламних матеріалів; оформляння вітрин; передплачування телекомунікаційних послуг для інших; передплачування газет (посередництво); представляння продуктів через засоби комунікації з метою роздрібного продажу; поради щодо налагоджування і керування справами; послуги телефонних відповідачів для відсутніх абонентів; послуги з порівнювання цін; послуги з постачання для інших (закуповування товарів та надавання постачальницьких послуг іншим фірмам); послуги з розміщування рекламних матеріалів; послуги із укладання субдоговорів (комерційна допомога); послуги манекенників для рекламування або сприяння продажеві; послуги секретарів; послуги стенографістів; послуги щодо зв'язків з громадськістю; послуги щодо огляду преси; послуги щодо роздрібного або оптового продажу фармацевтичних, ветеринарних і гігієнічних препаратів та медичних товарів; послуги щодо переміщування підприємств (релокація); послуги щодо фотокопіювання; пошук спонсорів; публікування рекламних текстів; радіорекламування; реклама поштою; рекламні агентства; рекламування; розклеювання (розміщування) афіш, об'яв; розповсюджування зразків; розповсюджування рекламних матеріалів; розсилання поштою рекламних матеріалів; складання звітів про стан рахунків; складання податкових декларацій; служби працевлаштовування; сприяння продажеві (посередництво); створювання рекламних фільмів; телевізійне рекламування; телемаркетинг; упорядковування (систематизування) інформації комп'ютерних баз даних; шукання відомостей (інформації, даних) в комп'ютерних файлах для інших.

---

(111) **196912** **(210)** **m 2013 22701**
(151) **10.03.2015** **(220)** **09.12.2013**
(181) **09.12.2023**
(591) чорний, жовтий, білий
(732) **Слоан Ганна Олександрівна; просп. Героїв Сталінграда, 25, кв. 120, м. Київ, 04210 (UA)**

(540)

Дивись кольорову копію з оригіналу зображення знака в кінці бюлетеня

(511)
Кл. 35: Агентства комерційного інформування; адміністративне обробляння замовлень на купівлю; аналізування собівартості; аукціонний продаж; аудит комерційної діяльності; бухгалтерський облік; вивчання ринку; визначання громадської думки; випробовування (тестування) психологічне для відбирання працівників; влаштовування виставок на комерційні або рекламні потреби; влаштовування показів мод на рекламні потреби; влаштовування ярмарків на комерційні або рекламні потреби; готування платіжних документів; готування рекламних смуг; демонстрування товарів; ділове досліджування; ділове інформування; ділове оцінювання; ділове розвідування; ділові довідки; допомога у комерційному або промисловому керуванні; допомога в керуванні справами; дорадча допомога в діловому керуванні; досліджування ринкове; економічне прогнозування; експертування на ділову успішність; записування повідомин; збирання інформації до комп'ютерних баз даних; збирання статистичних даних; імпортно-експортні агентства; інвойсування; інтерактивне рекламування через комп'ютерну мережу; керування справами артистів-виконавців; керування комп'ютерними файлами; керування справами в готелях; керування справами у спорті (менеджмент спортивний); комерційна інформація і консультації для споживачів (центри підтримки споживачів); комерційне керування ліцензуванням товарів і послуг для інших; комплектування штату працівників; консультування фахове щодо підприємництва; консультування щодо керування справами; консультування щодо налагоджування справ; консультування щодо штату працівників; макетування реклами; маркетинг; машинописні роботи; множення документів; наймання (прокат) канцелярських машин і обладдя; наймання (прокат) рекламних матеріалів; наймання (прокат) торговельних автоматів; наймання (прокат) фотокопіювальної техніки; наймання (орендування) місця на рекламу; написання рекламних текстів; наймання рекламного часу на засобах інформування; обробляння текстів; оновлювання, коригування та удосконалювання рекламних матеріалів; оформляння вітрин; передплачування телекомунікаційних послуг для інших; передплачування газет (посередництво); представляння продуктів через засоби комунікації з метою роздрібного продажу; поради щодо налагоджування і керування справами; послуги телефонних відповідачів для відсутніх абонентів; послуги з порівнювання цін; послуги з постачання для інших (закуповування товарів та надавання

постачальницьких послуг іншим фірмам); послуги з розміщування рекламних матеріалів; послуги із укладання субдоговорів (комерційна допомога); послуги манекенників для рекламування або сприяння продажеві; послуги секретарів; послуги стенографістів; послуги щодо зв'язків з громадськістю; послуги щодо огляду преси; послуги щодо роздрібного або оптового продажу фармацевтичних, ветеринарних і гігієнічних препаратів та медичних товарів; послуги щодо переміщування підприємств (релокація); послуги щодо фотокопіювання; пошук спонсорів; публікування рекламних текстів; радіорекламування; реклама поштою; рекламні агентства; рекламування; розклеювання (розміщування) афіш, об'яв; розповсюджування зразків; розповсюджування рекламних матеріалів; розсилання поштою рекламних матеріалів; складання звітів про стан рахунків; складання податкових декларацій; служби працевлаштовування; сприяння продажеві (посередництво); створювання рекламних фільмів; телевізійне рекламування; телемаркетинг; упорядковування (систематизування) інформації комп'ютерних баз даних; шукання відомостей (інформації, даних) в комп'ютерних файлах для інших.

---

(111) **196913** **(210)** **m 2013 22710**
(151) **10.03.2015** **(220)** **09.12.2013**
(181) **09.12.2023**
(732) **Приватне підприємство "Гидромаркет"; пров. Нечипуренка, 14, кв. 2, м. Одеса, 65045 (UA)**
(540)

(511)
Кл. 30: Кава; чай; какао; цукор; рис; тапіока; саго; замінники кави; борошно та зернові продукти; хліб; кондитерські вироби (солодощі); морозиво; мед; сироп мелясовий; прянощі; арахісові кондитерські вироби; борошняні вироби; борошняні кондитерські вироби; булочки; булочки здобні; вафлі; галетне печиво; есенції до харчових продуктів, крім ефірних есенцій і ефірних олій; желе фруктові (кондитерські вироби); заварний крем; заморожений йогурт (льодяні кондитерські вироби); запашники до напоїв, крім ефірних олій; какаові продукти; карамелі (цукерки); карамельки-таблетки (кондитерські вироби); ласощі для прикрашання новорічних ялинок; локричні кондитерські вироби; локшина; вироби з локшини; льодяники (смоктунці); марципани; маткове молочко бджолине харчове, крім лікарського (медичного); мигдаль пряжений (жарений) (праліне); мигдальне печиво; мигдальні кондитерські вироби; м'ятні цукерки; палички локричні (кондитерські вироби); підсолоджувачі природні; помадки (кондитерські вироби); пряники; пудинги; тістечка; сухе печиво; суші.
Кл. 43: Послуги щодо забезпечування харчовими продуктами та напоями; послуги щодо готування страв та напоїв і доставляння їх споживачам; готелі; замовляння місць в пансіонатах; їдальні; кав'ярні, кафе; кафетерії; мотелі; наймання (орендування) приміщень на збори; наймання (прокат) перемісних будинків; наймання (прокат) кухонного обладдя; наймання (прокат) наметів; наймання (прокат) освітлювальної апаратури, крім призначеної для театрів та телестудій; наймання (прокат) роздавальних пристроїв (диспенсерів) для питної води; наймання (прокат) стільців, столів, скатерок, скляного посуду; пансіонати; попереднє замовляння місць в готелях; послуги барів; ресторани; ресторани самообслуговування; шинки чи буфети (заклади швидкого і повсякчасного обслуговування).

---

(111) **196914** **(210)** **m 2013 22718**
(151) **10.03.2015** **(220)** **09.12.2013**
(181) **09.12.2023**
(591) жовтий, білий
(732) **Товариство з обмеженою відповідальністю "ПРОШАНСЬКИЙ КОНЬЯЧНИЙ ЗАВОД-УКРАЇНА"; вул. Кутузова, 18/7, офіс 514, м. Київ, 01133 (UA)**
(540)

Дивись кольорову копію з оригіналу зображення знака в кінці бюлетеня

(511)
Кл. 33: Алкогольні напої (крім пива); аперитиви; арак (рисовий алкогольний напій); бренді; вина; віскі; ганусова (анісова) горілка (настоянка); ганусовий (анісовий) лікер; горілка; горілка вишнева; грушевий сидр; джин (ялівцева горілка); коктейлі; коньяки; кюрасо (лікер); лікери; медівка (гідромель); м'ятні настоянки; напої алкогольні перегінні; алкогольні напої, що містять фрукти; настоянки гіркі; пікети (вино з виноградних вичавків); рисовий спирт; ром; саке (рисова горілка); сидри; спиртні напої; спиртові екстракти; спиртові есенції; алкогольні напої, що сприяють травленню; фруктові екстракти спиртові.

---

(111) **196915** **(210)** **m 2013 22720**
(151) **10.03.2015** **(220)** **09.12.2013**
(181) **09.12.2023**
(732) **Товариство з обмеженою відповідальністю "ПРОШАНСЬКИЙ КОНЬЯЧНИЙ ЗАВОД-УКРАЇНА"; вул. Кутузова, 18/7, офіс 514, м. Київ, 01133 (UA)**
(540)

(511)
Кл. 33: Алкогольні напої (крім пива); аперитиви; арак (рисовий алкогольний напій); бренді; вина; ві-

скі; ганусова (анісова) горілка (настоянка); ганусовий (анісовий) лікер; горілка; горілка вишнева; грушевий сидр; джин (ялівцева горілка); коктейлі; коньяки; кюрасо (лікер); лікери; медівка (гідромель); м'ятні настоянки; напої алкогольні перегінні; алкогольні напої, що містять фрукти; настоянки гіркі; пікети (вино з виноградних вичавків); рисовий спирт; ром; саке (рисова горілка); сидри; спиртні напої; спиртові екстракти; спиртові есенції; алкогольні напої, що сприяють травленню; фруктові екстракти спиртові.

---

(111) **196916** **(210)** **m 2013 22739**
(151) **10.03.2015** **(220)** **09.12.2013**
(181) **09.12.2023**
(732) **Шекян Ліліт Анатоліївна;**
вул. Кругова, 150, кв. 14, м. Запоріжжя, 69068 (UA)
(540)

(511)
Кл. 25: Одяг, взуття, наголовні убори; блузи матроські; бриджі; верхній одяг; галстуки (краватки); готовий одяг; готові спідки до одягу; грації; джемпери (пуловери); джерсі (трикотажний одяг); комбінації (спідня білизна); комбінезони (одяг); костюми; куртки; майки, футболки спортивні; накидки (одяг); накидки хутряні; пальта; одяг з ременю (вичиненої шкіри); панчішні вироби; паски (пояси) (одяг); піжами; плащі; пуловери; сарафани; светри; сорочки; сорочки для гольфа; спідниці; сукні; штани.

---

(111) **196917** **(210)** **m 2013 22749**
(151) **10.03.2015** **(220)** **09.12.2013**
(181) **09.12.2023**
(591) чорний, білий, синій, червоний, золотистий
(732) **Приватне акціонерне товариство "Імперіал Тобакко Продакшн Україна";**
вул. Академіка Заболотного, 35, м. Київ, 03026 (UA)
(540)

Дивись кольорову копію з оригіналу зображення знака в кінці бюлетеня

(511)
Кл. 34: Сигарети (цигарки).

---

(111) **196918** **(210)** **m 2013 22794**
(151) **10.03.2015** **(220)** **10.12.2013**
(181) **10.12.2023**
(732) **Товариство з обмеженою відповідальністю "Некст Дженерейшн Технолоджі";**
вул. Мельникова, 12, м. Київ, 04050 (UA)
(540)

(511)
Кл. 39: Наймання (прокат) автобусів; автобусне перевозіння; наймання (прокат) автомобілів; автомобільне перевозіння; послуги щодо експедування (відправляння) вантажів; інформування про рух транспорту; інформування щодо перевозіння; логістика транспортна; пасажирське перевозіння; перевозіння; посередництво у перевозінні; послуги щодо перевозіння; перевозіння вантажними автомобілями; попереднє замовляння транспортних засобів; наймання (прокат) рефрижераторів; послуги таксі; наймання (прокат) транспортних засобів.
Кл. 42: Аналізування комп'ютерної системи; вивчання технічних проектів; дублювання комп'ютерних програм; інсталювання (встановлювання) комп'ютерних програм; наймання (прокат) комп'ютерів; наймання (прокат) програмного статку комп'ютерів; обслуговування програмного статку комп'ютерів; оновлювання програмного статку комп'ютерів; розробляння програмного статку комп'ютерів; консультування щодо розробляння та вдосконалювання комп'ютерної техніки; комп'ютерне програмування; відновлювання комп'ютерних даних; проектування комп'ютерних систем; конвертування (перетворювання) даних і комп'ютерних програм (крім фізичного перетворювання); конвертування (перетворювання) даних чи документів з фізичних носіїв на електронні; консультування щодо інформаційних технологій (IT); консультування щодо програмного статку для комп'ютерів; моніторинг комп'ютерних систем з віддаленим доступом; надавання пошукових засобів для інтернету; наймання (прокат) веб-серверів; обслуговування та створювання веб-сайтів для інших; програмне забезпечення як послуга (SaaS); розміщування комп'ютерних веб-сайтів; перевіряння щодо роботопридатності транспортних засобів.

---

(111) **196919** **(210)** **m 2013 22851**
(151) **10.03.2015** **(220)** **10.12.2013**
(181) **10.12.2023**
(732) **Пітеркін ЮК Лтд;**
85 Кеммешел Сквее, Фріменс Комен, Лестер, LE2 7SR, Велика Британія (GB)
(540) **DOLLS WORLD**

(511)

Кл. 28: Іграшки, ігри; гімнастичні та спортивні товари, що належать до 28 класу; частини та пристосування до всіх вищеперелічених товарів, що належать до 28 класу.

---

(111) 196920 **(210) m 2013 22868**
(151) 10.03.2015 **(220) 10.12.2013**
(181) 10.12.2023
(591) жовтий, зелений
(732) Подоба Василь Євгенійович; учбове містечко ХДАУ, 37, кв. 17, с. Комуніст, Харківський р-н, Харківська обл., 62482 (UA)
(540)

Дивись кольорову копію з оригіналу зображення знака в кінці бюлетеня

(511)

Кл. 35: Реклама; керування справами; ділове адміністрування; адміністративне оброблення замовлень на купівлю; аналізування собівартості; аукціонний продаж; влаштовування виставок на комерційні або рекламні потреби; влаштовування ярмарків на комерційні або рекламні потреби; демонстрування товарів; ділове досліджування; ділове інформування; ділове оцінювання; ділове розвідування; ділові довідки; допомога в керуванні справами; досліджування ринкове; збирання інформації до комп'ютерних баз даних; імпортно-експортні агентства; інвойсування; інтерактивне рекламування через комп'ютерну мережу; допомога у комерційному або промисловому керуванні; дорадча допомога в діловому керуванні; керування комп'ютерними файлами; консультування щодо керування справами; поради щодо налагоджування і керування справами; комерційна інформація і консультації для споживачів (центри підтримки споживачів); агентства комерційного інформування; комерційне керування ліцензуванням товарів і послуг для інших; консультування фахове щодо підприємництва; консультування щодо налагоджування справ; макетування реклами (послуги з розміщування рекламних матеріалів); послуги манекенників для рекламування або сприяння продажеві; маркетинг; написання рекламних текстів; оброблення текстів; оновлювання, коригування та удосконалювання рекламних матеріалів; оформляння вітрин; влаштовування показів мод на рекламні потреби; послуги з порівнювання цін; послуги з постачання для інших (закуповування товарів та надавання постачальницьких послуг іншим фірмам); пошук спонсорів; представляння продуктів через засоби комунікації з метою роздрібного продажу; публікування рекламних текстів; радіорекламування; реклама поштою; наймання (орендування) місця на рекламу; наймання рекламного часу на засобах інформування; рекламні агентства; наймання (прокат) рекламних матеріалів; готування рекламних смуг; створювання рекламних фільмів; розклеювання (розміщування) афіш, об'яв; розповсюджування зразків; розповсюджування рекламних матеріалів; розсилання поштою рекламних матеріалів; сприяння продажеві (посередництво); телевізійне рекламування; телемаркетинг; наймання (прокат) торговельних автоматів; розміщування в мережі інтернет на веб-сторінках і на веб-сайтах інформації щодо асортименту різноманітних товарів та переліку надаваних послуг, що дозволяє покупцям зручно оглядати, замовляти, купувати ці товари та замовляти послуги з веб-сторінок і веб-сайтів в інтернеті, а також отримувати необхідну інформацію про ці товари та надавані послуги; розміщування в одному місці, на користь іншим особам, асортименту товарів, яке дозволяє покупцям зручно оглядати та купувати ці товари у супермаркетах, гіпермаркетах, універмагах, магазинах роздрібної торгівлі, торгових центрах.

---

(111) 196921 **(210) m 2013 22888**
(151) 10.03.2015 **(220) 10.12.2013**
(181) 10.12.2023
(732) Юнілевер Н. В.; Веєна 455, 3013 АЛ Роттердам, Нідерланди (NL)
(540)

(511)

Кл. 11: Електричні чаєварки; електричні апарати для виготовлення чаю та настоїв, частини для вищезгаданого, що належать до 11 класу; чайники електричні; електричні апарати для приготування кави, електричні кавоварки.

Кл. 30: Чай та чайна продукція; газовані та негазовані напої на основі чаю; чай охолоджений; нелікувальні трав'яні чаї та настої, лід.

---

(111) 196922 **(210) m 2013 22890**
(151) 10.03.2015 **(220) 10.12.2013**
(181) 10.12.2023
(310) 2013 30356
(320) 05.07.2013
(330) AZ
(732) Брітіш Амерікен Тобакко (Брендз) Інк.; 2711 Сентервілле Роуд, Сьют 300, Уїлмінгтон, Делавер 19808, Сполучені Штати Америки (US)
(540) **KENT HEATEK**
(511)

Кл. 34: Сигарети; тютюн; тютюнові вироби; запальнички; сірники; курильне приладдя.

---

(111) **196923** (210) **m 2013 22923**
(151) **10.03.2015** (220) **11.12.2013**
(181) **11.12.2023**
(732) **Гуляєв Вячеслав Іванович;**
пров. 23 Серпня, 10, кв. 78, м. Харків, 61018 (UA)
(540)

(511)
Кл. 32: Пиво; мінеральні і газовані води та інші безалкогольні напої; фруктові напої і фруктові соки; сиропи та інші складники для готування напоїв.

---

(111) **196924** (210) **m 2013 22924**
(151) **10.03.2015** (220) **11.12.2013**
(181) **11.12.2023**
(732) **Гуляєв Вячеслав Іванович;**
пров. 23 Серпня, 10, кв. 78, м. Харків, 61018 (UA)
(540)

(511)
Кл. 32: Пиво; мінеральні і газовані води та інші безалкогольні напої; фруктові напої і фруктові соки; сиропи та інші складники для готування напоїв.

---

(111) **196925** (210) **m 2013 22925**
(151) **10.03.2015** (220) **11.12.2013**
(181) **11.12.2023**
(732) **Гуляєв Вячеслав Іванович;**
пров. 23 Серпня, 10, кв. 78, м. Харків, 61018 (UA)
(540)

(511)
Кл. 32: Пиво; мінеральні і газовані води та інші безалкогольні напої; фруктові напої і фруктові соки; сиропи та інші складники для готування напоїв.

---

(111) **196926** (210) **m 2013 22926**
(151) **10.03.2015** (220) **11.12.2013**
(181) **11.12.2023**
(732) **Гуляєв Вячеслав Іванович;**
пров. 23 Серпня, 10, кв. 78, м. Харків, 61018 (UA)
(540)

(511)
Кл. 32: Пиво; мінеральні і газовані води та інші безалкогольні напої; фруктові напої і фруктові соки; сиропи та інші складники для готування напоїв.

---

(111) **196927** (210) **m 2013 22932**
(151) **10.03.2015** (220) **11.12.2013**
(181) **11.12.2023**
(732) **Бєліченко Ольга Миколаївна;**
пров. Шишківський, 5, м. Харків, 61013 (UA)
(540)

(511)
Кл. 30: Анісове (ганусове) насіння; арахісові кондитерські вироби; батончики злакові з високим вмістом білка; бікарбонат натрію для куховарення (харчова сода); паста з бобів сої (приправа); бобове борошно; бодян (насіння зірчастого анісу); борошно з тапіоки харчове; борошно; борошняні вироби; борошняні кондитерські вироби; булочки; булочки здобні; бутерброди (канапки, сандвічі); ванілін (замінник ванілі); ваніль (запашник); вафлі; вермішель; винний камінь на кулінарні потреби; випічка (кондитерські вироби з борошна); вівсяне борошно; вівсяні пластівці; вівсяні продукти; вода морська для куховарення; водорості (приправа); в'язівні речовини для морозива; галетне печиво; гвоздика (прянощі); гірчиця; гірчичне борошно; глазур для виробів із здобного тіста; глюкоза на кулінарні потреби; добавки (приправа); добавки з клейковини на кулінарні потреби; дріжджі; есенції до харчових продуктів, крім ефірних есенцій і ефірних олій; желе фруктові (кондитерські вироби); жуйки (жуйні гумки); заварний крем; закваска; закуски з рису; закуски зі злаків; замінники кави; заморожений йогурт (льодяні кондитерські вироби); заморожений кефір (льодяні кондитерські вироби); запашники до напоїв, крім ефірних олій; запашники до тортів, тістечок, крім ефірних олій; запашники харчові; запашники, крім ефірних олій; зародки пшениці харчові; речовини для усталювання збитих вершків; згусники для куховарення; зернові продукти; імбир (прянощі); кава; кава непряжена (нежарена); кавові запашники; кавові напої; кавові напої з молоком; кавові рослинні замінники; какао; какао з молоком; какаові напої; какаові продукти, що належать до 30 класу; каперці (приправа); карамелі (цукерки); карамельки-таблетки (кондитерські вироби); карі (кері) (гостра приправа); картопляне борошно харчове; кетчуп (соус); клейковина харчова; в'язівні речовини для ковбас; кондитерські вироби; кондитерські вироби з цукром; сіль для консервування харчових продуктів; коржі кукурудзяні; кориця (прянощі); крохмаль харчовий; крупа для мамалиґи; крупи харчові; кукурудза подрібнена; кукурудза пряжена (жарена); кукурудзяне борошно; ку-

курудзяні баранці; кукурудзяні пластівці; куркума харчова; кускус (манна крупа); кухонна сіль; ласощі для прикрашання новорічних ялинок; лід для охолоджування; лід натуральний або штучний; лід харчовий; локричні кондитерські вироби; локшина; льодяники (смоктунці); льонове насіння харчове; майонез; макарони; макаронні вироби; мальтоза; мамалиґа; манна крупа; маринад овочевий (приправа); маринади; марципани; маткове молочко бджолине; мед; меляса харчова; мигдальне печиво; мигдальне тісто; мигдальні кондитерські вироби; млинарські продукти; млинці; млинці фаршировані; молочні каші харчові; морозиво; порошки на морозиво; муси десертні (кондитерські вироби); муси шоколадні; мускатні горіхи; муслі; м'ясна підлива; м'якшівні речовини для м'яса (побутові); пироги з м'ясом; м'ята до солодощів; м'ятні цукерки; напої на основі чаю; напої шоколадні; настоянки нелікувальні; овес очищений; овес подрібнений; оцет; очищений ячмінь; палички локричні (кондитерські вироби); пельмені; перець; перець (прянощі); перець запашний; песто (соус); печиво; пивний оцет; пироги із різною начинкою; підсолоджувачі природні; піца; пластівці (зернові продукти); плачинди; помадки (кондитерські вироби); праліне; приправи; приправи до салату; присмаки; прісний хліб; прополіс; пряники; прянощі; пудинги; пудра на торти, тістечка; пшеничне борошно; пюре фруктові (соуси); рис; рисові торти, тістечка; розпушувач пекарський; розчина (запарка) на тісто; саго (крупи); садові трави законсервовані (приправи); селерна сіль; сироп мелясовий; соєве борошно; соєвий соус; солод харчовий; солодове сухе печиво; солодові екстракти харчові; соус томатний; соуси (приправи); спагеті; страви на основі локшини; суміші для глазурування шинки; сухарі; сухарі панірувальні; сухе печиво; суші; табуле; такос (перепічки кукурудзяні); тапіока; тістечка; тістечка маленькі; тісто на торти, тістечка; тонке сухе печиво (крекер); торти; торти, пироги з фруктами; фруктове морозиво; халва; хліб; цикорій (кавовий замінник); цукерки; цукор; чай охолоджений; чай; чатні (приправа); чізбургери (сандвічі); шафран (присмака); шоколад; шоколадні напої з молоком; ячмінне (ячне) борошно; ячмінь подрібнений.

---

(111) 196928 **(210) m 2013 22966**
(151) 10.03.2015 **(220) 11.12.2013**
(181) 11.12.2023
(732) Тамблр, Інк.;
35 Іст 21ст Стріт, 6тх Флор, Нью-Йорк, Нью-Йорк 10010, Сполучені Штати Америки, (US)
(540)

tumblr.

(511)

Кл. 9: Програмний статок комп'ютерів, який дозволяє вивантажувати, завантажувати, надавати доступ, пересилати, відображати, вести блоги, підключати, з'єднувати, спільно використовувати чи надавати електронні медіа-дані або інформацію через комп'ютери, інтернет чи інші комунікаційні мережі; прикладний програмний статок комп'ютерів для засобів мобільного зв'язку, комунікації, а саме, програмний статок, який дозволяє вивантажувати, завантажувати, надавати доступ, пересилати, відображати, вести блоги, підключати, з'єднувати, спільно використовувати чи надавати електронні медіа-дані або інформацію через комп'ютери та комунікаційні мережі; завантажні електронні видання, а саме, журнали, що містять орієнтований на споживачів контент щодо загальних інтересів; завантажний програмний статок для комп'ютерів, портативних, переносних, ручних, цифрових електронних засобів зв'язку, комунікації, засобів мобільного зв'язку, комунікації і провідних та безпровідних засобів зв'язку для соціальних мереж; завантажний програмний статок у вигляді додатків для мобільних телефонів для використання з комп'ютерами, портативними, переносними, ручними, цифровими електронними засобами зв'язку, комунікації, засобами мобільного зв'язку, комунікації та провідними і безпровідними засобами зв'язку, комунікації для створювання, спільного використання та розміщування контентів та блогів в інтернеті; засоби для розробляння програмного статку комп'ютерів; програмний статок комп'ютерів для використання в якості прикладного програмного інтерфейсу API для розроблянння інших прикладних програмних статків.

Кл. 35: Рекламні та маркетингові послуги, що надаються з допомогою непрямих методів маркетингової комунікації, а саме, соціальних медіа, пошукового маркетингу, дослідницького, опитувального маркетингу, інтернет-маркетингу, мобільного маркетингу, ведення блогів та інших форм пасивних, спільно використовуваних та вірусних комунікаційних каналів; рекламні та довідкові послуги, служби каталогів, а саме, просування послуг інших з допомогою надавання веб-сторінок, що містять посилання на сайти інших; рекламні та маркетингові послуги для інших в режимі он-лайн.

Кл. 38: Комп'ютерні послуги, а саме, надавання он-лайн засобів для взаємодії, інтеракції в режимі реального часу між та серед користувачів комп'ютерами, мобільними та кишеньковими персональними комп'ютерами, провідними і безпровідними засобами зв'язку, комунікації щодо тем загального характеру, інтересу; послуги зв'язку, телекомунікації, а саме, електронне передавання повідомлень, тексту, мультимедійного контенту, музики, відео-, аудіоданих, анімації та зображень через глобальну комп'ютерну мережу; надавання в режимі он-лайн каналів зв'язку, які переміщують користувачів веб-сайтів на інші веб-сайти; послуги щодо обміну фотографіями між користувачами, а саме електронне передавання цифрових фото-файлів серед користувачів інтернету; доставляння цифрової музики за допомогою електронного передавання.

Кл. 41: Послуги щодо електронних публікацій, а саме публікування он-лайн робіт, творів інших, які містять електронний медійний, мультимедійний контент, відеодані, кіно, картини, картинки (малюнки), зображення, тексти, фото, користувацький кон-

тент, та відповідну інформацію через інтернет та інші комунікаційні мережі на теми загального характеру; публікування блогів інших в режимі он-лайн; послуги щодо електронних публікацій, а саме публікування текстів і графічних робіт, творів в режимі он-лайн для інших, які містять інформацію щодо дозвілля, розваг, освіти, соціальних, політичних, культурних, економічних питань, наукових та загальних інтересів; публікування електронних видань; он-лайн журнали, а саме блоги, що містять теми загального характеру, інтересу; влаштовування, організовування, проводіння і розміщування соціальних розважальних подій.

Кл. 42: Надавання незавантажного програмного статку в режимі он-лайн для соціальних мереж, спільного користування і використання медіа-даних через інтернет; провайдери послуг доступу до додатків ASP, що містять програмний статок, який дозволяє або сприяє, допомагає вивантажувати, завантажувати, передавати потоком, пересилати, відображати, вести блоги, підключати, з'єднувати, спільно використовувати або надавати електронні медіа-дані або інформацію через комунікаційні мережі; надавання в тимчасове користування незавантажних програмних додатків для соціальних мереж, створення віртуальних спільнот, передавання аудіо-, відеоданих, музики, фотографій, текстів, графічних зображень і даних; надавання веб-сайтів, що містять технологію, яка дозволяє користувачам вивантажувати та спільно використовувати відеодані, музику, фотографії, тексти, графічні зображення і дані; обслуговування блогів для інших; надавання он-лайн спільнот для користувачів для спільного користування інформацією, фотографіями, музикою, аудіо- та відео- контентом з метою отримання зворотного зв'язку від інших користувачів для створення віртуальних спільнот, та для залучання, вступу до соціальних мереж.

Кл. 45: Послуги соціальних мереж на основі інтернету, які дають можливість користувачам спілкуватися та спільно використовувати, зберігати, передавати, переглядати і завантажувати тексти, зображення, аудіо- та відеоконтент, та інші мультимедійні матеріали; послуги соціальних мереж в режимі он-лайн; надавання веб-сайтів соціальних мереж для розважальних цілей.

---

(111) **196929** **(210)** **m 2013 22967**
(151) **10.03.2015** **(220)** **11.12.2013**
(181) **11.12.2023**
(732) **Тамблр, Інк.;**
35 Іст 21ст Стріт, 6тх Флор, Нью-Йорк, Нью-Йорк 10010, Сполучені Штати Америки (US)
(540)

(511)

Кл. 9: Програмний статок комп'ютерів, який дозволяє вивантажувати, завантажувати, надавати доступ, пересилати, відображати, вести блоги, підключати, з'єднувати, спільно використовувати чи надавати електронні медіа-дані або інформацію через комп'ютери, інтернет чи інші комунікаційні мережі; прикладний програмний статок комп'ютерів для засобів мобільного зв'язку, комунікації, а саме, програмний статок, який дозволяє вивантажувати, завантажувати, надавати доступ, пересилати, відображати, вести блоги, підключати, з'єднувати, спільно використовувати чи надавати електронні медіа-дані або інформацію через комп'ютери та комунікаційні мережі; завантажні електронні видання, а саме, журнали, що містять орієнтований на споживачів контент щодо загальних інтересів; завантажний програмний статок для комп'ютерів, портативних, переносних, ручних, цифрових електронних засобів зв'язку, комунікації, засобів мобільного зв'язку, комунікації і провідних та безпровідних засобів зв'язку для соціальних мереж; завантажний програмний статок у вигляді додатків для мобільних телефонів для використання з комп'ютерами, портативними, переносними, ручними, цифровими електронними засобами зв'язку, комунікації, засобами мобільного зв'язку, комунікації та провідними і безпровідними засобами зв'язку, комунікації для створювання, спільного використання та розміщування контентів та блогів в інтернеті; засоби для розробляння програмного статку комп'ютерів; програмний статок комп'ютерів для використання в якості прикладного програмного інтерфейсу API для розроблянння інших прикладних програмних статків.

Кл. 35: Рекламні та маркетингові послуги, що надаються з допомогою непрямих методів маркетингової комунікації, а саме, соціальних медіа, пошукового маркетингу, дослідницького, опитувального маркетингу, інтернет-маркетингу, мобільного маркетингу, ведення блогів та інших форм пасивних, спільно використовуваних та вірусних комунікаційних каналів; рекламні та довідкові послуги, служби каталогів, а саме, просування послуг інших з допомогою надавання веб-сторінок, що містять посилання на сайти інших; рекламні та маркетингові послуги для інших в режимі он-лайн.

Кл. 38: Комп'ютерні послуги, а саме, надавання он-лайн засобів для взаємодії, інтеракції в режимі реального часу між та серед користувачів комп'ютерами, мобільними та кишеньковими персональними комп'ютерами, провідними і безпровідними засобами зв'язку, комунікації щодо тем загального характеру, інтересу; послуги зв'язку, телекомунікації, а саме, електронне передавання повідомлень, тексту, мультимедійного контенту, музики, відео-, аудіоданих, анімації та зображень через глобальну комп'ютерну мережу; надавання в режимі он-лайн каналів зв'язку, які переміщують користувачів веб-сайтів на інші веб-сайти; послуги щодо обміну фотографіями між користувачами, а саме електронне передавання цифрових фото-файлів серед користувачів інтернету; достав-

ляння цифрової музики за допомогою електронного передавання.

Кл. 41: Послуги щодо електронних публікацій, а саме публікування он-лайн робіт, творів інших, які містять електронний медійний, мультимедійний контент, відеодані, кіно, картини, картинки (малюнки), зображення, тексти, фото, користувацький контент, та відповідну інформацію через інтернет та інші комунікаційні мережі на теми загального характеру; публікування блогів інших в режимі он-лайн; послуги щодо електронних публікацій, а саме публікування текстів і графічних робіт, творів в режимі он-лайн для інших, які містять інформацію щодо дозвілля, розваг, освіти, соціальних, політичних, культурних, економічних питань, наукових та загальних інтересів; публікування електронних видань; он-лайн журнали, а саме блоги, що містять теми загального характеру, інтересу; влаштовування, організовування, проводіння і розміщування соціальних розважальних подій.

Кл. 42: Надавання незавантажного програмного статку в режимі он-лайн для соціальних мереж, спільного користування і використання медіа-даних через інтернет; провайдери послуг доступу до додатків ASP, що містять програмний статок, який дозволяє або сприяє, допомагає вивантажувати, завантажувати, передавати потоком, пересилати, відображати, вести блоги, підключати, з'єднувати, спільно використовувати або надавати електронні медіа-дані або інформацію через комунікаційні мережі; надавання в тимчасове користування незавантажних програмних додатків для соціальних мереж, створення віртуальних спільнот, передавання аудіо-, відеоданих, музики, фотографій, текстів, графічних зображень і даних; надавання веб-сайтів, що містять технологію, яка дозволяє користувачам вивантажувати та спільно використовувати відеодані, музику, фотографії, тексти, графічні зображення і дані; обслуговування блогів для інших; надавання он-лайн спільнот для користувачів для спільного користування інформацією, фотографіями, музикою, аудіо- та відео- контентом з метою отримання зворотного зв'язку від інших користувачів для створення віртуальних спільнот, та для залучання, вступу до соціальних мереж.

Кл. 45: Послуги соціальних мереж на основі інтернету, які дають можливість користувачам спілкуватися та спільно використовувати, зберігати, передавати, переглядати і завантажувати тексти, зображення, аудіо- та відеоконтент, та інші мультимедійні матеріали; послуги соціальних мереж в режимі он-лайн; надавання веб-сайтів соціальних мереж для розважальних цілей.

---

(111) **196930** **(210)** **m 2013 23092**
(151) **10.03.2015** **(220)** **13.12.2013**
(181) **13.12.2023**
(591) чорний, білий
(732) **Евонік Індастріс АГ;**
Реллінгхаузер Штрассе 1-11, 45128 Ессен, Німеччина (DE)

(540) **Evonik Industries**

(511)

Кл. 1: Хімічні продукти, призначені для використовування в промисловості, науці, фотографії, сільському господарстві, садівництві та лісівництві; необроблені синтетичні смоли, необроблені пластмаси; добрива; хімічні речовини для гасіння вогню; препарати для термообробляння і паяння металів; хімічні речовини для консервування харчових продуктів; дубильні речовини; клейкі речовини на промислові потреби.

---

(111) **196931** **(210)** **m 2013 23105**
(151) **10.03.2015** **(220)** **13.12.2013**
(181) **13.12.2023**
(732) **Малютін Глєб Анатолійович;**
просп. Героїв Сталінграда, 6, корп. 4, кв. 26, м. Київ, 04211 (UA)

(540) **UOCC**

(511)

Кл. 41: Освіта, виховування; забезпечування навчання; розваги (дозвілля, забави); влаштовування спортивних і культурних заходів; навчання в академіях; атестування (освіта); парки атракціонів; наймання (прокат) аудіоапаратури; видавання книжок із бібліотек; послуги перемісних бібліотек; видавання книжок (видавництва); створювання видовищ; наймання (прокат) видовищних декорацій; викладання; презентації вистав; влаштовування виставок (культурних і навчальних); інформування щодо виховування; виховування в дошкільних закладах; наймання (прокат) відеокамер; наймання (прокат) відеомагнітофонів; записування на відеоплівки; монтування відеострічок; наймання (прокат) відеофільмів; створювання відеофільмів; влаштовування балів; влаштовування видовищ (послуги імпресаріо); влаштовування змагань (навчальних або дозвільних); влаштовування і проводіння з'їздів; влаштовування і проводіння колоквіумів; влаштовування і проводіння конференцій; влаштовування і проводіння концертів; влаштовування і проводіння навчання на практичних семінарах; влаштовування і проводіння семінарів; влаштовування і проводіння симпозіумів; влаштовування конкурсів краси; влаштовування лотерей; влаштовування спортивних змагань; гімнастичне навчання; забезпечування необхідним для гольфа; готування радіо- і телевізійних програм; наймання (прокат) театральних декорацій; послуги диск-жокеїв; послуги дискотек; інформування щодо дозвілля; забезпечування приміщенням для дозвілля, ігор; дресирування тварин; дублювання; готування публікацій за допомогою електронних настільних видавничих засобів; забезпечування спортивним устаткованням; заочні курси; послуги звіринців (зоопарків); наймання (прокат) звукозаписувачів; планування зустрічей (дозвільних); наймання (прокат) іграшок; послуги щодо ігор на гроші; наймання (прокат) ігрового обладнання; ігрові послуги через комп'ютерні мережі; послуги інструкторів, репети-

торів (навчання); інформування щодо розваг; послуги казино (азартні ігри); каліграфічні послуги; караоке-послуги; послуги кінозалів (демонстрування кінофільмів); наймання (прокат) кінопроекторів і приладдя; кіностудії; наймання (прокат) кінофільмів (фільмів); дозвілля і навчання в клубах; послуги спортивно-оздоровчих клубів; макетування інформаційних матеріалів, крім рекламних; мікрофільмування; перекладання з мови і на мову жестів; надавання моделей для художників; музейні послуги (презентації, виставки); послуги щодо музичного композиціювання; створювання музичних творів; мюзик-холи; навчання практичне; навчання релігійне (духовне); навчання, зокрема індивідуальне; надавання незавантажних мережних електронних публікацій; написання текстів, крім рекламних; нічні клуби; служба новин; наймання (прокат) стадіонного обладдя; облаштовування дозвілля; орієнтування професійне (поради щодо освіти і навчання); послуги оркестрів; наймання (прокат) освітлювальної апаратури для театрів та телестудій; пансіони, школи-інтернати; послуги з усного перекладання; послуги перекладачів; перепідготовляння професійне; наймання (прокат) підводного споряддя; влаштовування показів мод з розважальною метою; попереднє замовляння місць на видовища; послуги персональних тренерів (фітнес); послуги шкіл (освіта); наймання (прокат) радіо- і телевізійних приймачів; проводіння фітнес-класів; публікування електронних книжок та журналів в комп'ютерних мережах; публікування текстів, крім рекламних; радіопередачі розважальні; розважання (послуги артистів); наймання (прокат) спортивного споряддя, крім транспортних засобів; хронометраж спортивних змагань; наймання (прокат) спортивних майданчиків; послуги спортивних таборів; послуги студій записування; субтитрування; послуги сценаристів; влаштовування розваг у таборах відпочинку; театральні вистави; послуги театральних кас (розваги); телевізійні передачі розважальні; наймання (прокат) тенісних кортів; фізичне виховування; створювання фільмів, крім рекламних роликів; фотографування; фоторепортажі; цирки.

---

(111) **196932** **(210)** **m 2013 23107**
(151) **10.03.2015** **(220)** **13.12.2013**
(181) **13.12.2023**
(732) **Шевченко Ірина Петрівна;**
вул. Гусовського, 11/11, кв. 15, м. Київ, 03011 (UA)
(540)

(511)

Кл. 30: Кава, чай, какао та замінники кави; рис; тапіока і саго; борошно та зернові продукти; хліб, кондитерські вироби; морозиво; цукор, мед, сироп мелясовий; дріжджі, пекарські порошки; сіль; гірчиця; оцет, приправи; прянощі; харчовий лід; анісове (ганусове) насіння; арахісові кондитерські вироби; батончики злакові з високим вмістом білка; батончики злакові; бікарбонат натрію для куховарення (харчова сода); бобове борошно; борошно з тапіоки харчове; борошняні кондитерські вироби; булочки здобні; булочки; бутерброди (канапки, сандвічі); ваніль (запашник); ванілін (замінник ванілі); вафлі; вермішель; винний камінь на кулінарні потреби; випічка (кондитерські вироби з борошна); вироби борошняні; вівсяне борошно; вівсяні пластівці; вівсяні продукти; вода морська для куховарення; морські водорості (приправа); в'язівні речовини для ковбас; в'язівні речовини для морозива; галетне печиво; гвоздика (прянощі); гірчичне борошно; глазур для виробів із здобного тіста; глюкоза на кулінарні потреби; добавки (приправа); добавки з клейковини на кулінарні потреби; есенції до харчових продуктів, крім ефірних есенцій і ефірних олій; желе фруктові (кондитерські вироби); жуйки (жуйні гумки); заварний крем; закваска; закуски з рису; закуски зі злаків; заморожений йогурт (льодяні кондитерські вироби); запашники до тортів, тістечок, крім ефірних олій; запашники харчові; запашники до напоїв, крім ефірних олій; запашники, крім ефірних олій; зародки пшениці харчові; згусники для куховарення; імбир (прянощі); кава непряжена (нежарена); кавові запашники; кавові напої з молоком; кавові напої; кавові рослинні замінники; какао з молоком; какаові напої; каперці (приправа); карамелі (цукерки); карамельки-таблетки (кондитерські вироби); карі (кері) (гостра приправа); картопляне борошно харчове; кетчуп (соус); кефір заморожений (льодяні кондитерські вироби); клейковина харчова; кондитерські вироби з цукром; коржі кукурудзяні; кориця (прянощі); крохмаль харчовий; крупа для мамалиґи; крупи харчові; кукурудза подрібнена; кукурудза пряжена (жарена); кукурудзяне борошно; кукурудзяні баранці; куркума харчова; кускус (манна крупа); ласощі для прикрашання новорічних ялинок; лід для охолоджування; лід натуральний або штучний; локричні кондитерські вироби; локшина; льодяники (смоктунці); льонове насіння харчове; майонез; макарони; макаронні вироби; соуси (приправи) до макаронних страв; мамалиґа; манна крупа; маринад овочевий (приправа); маринади; марципани; маткове молочко бджолине; меляса харчова; мигдальне печиво; мигдальні кондитерські вироби; млинарські продукти; млинці фаршировані; млинці; молочні каші харчові; муси десертні (кондитерські вироби); муси шоколадні; мускатні горіхи; муслі; м'якшівні речовини для м'яса (побутові); м'ята до солодощів; напої на основі чаю; напої шоко-

ладні; насіння зірчастого анісу (бодян); настоянки нелікувальні; овес подрібнений; очищений овес; палички локричні (кондитерські вироби); пальмовий цукор; паста з бобів сої (приправа); перець (прянощі); перець запашний; перець; песто (соус); печиво; пивний оцет; пироги з м'ясом; пироги із різною начинкою; підлива м'ясна; підсолоджувачі природні; піца; пластівці (зернові продукти); пластівці кукурудзяні; плачинди; помадки (кондитерські вироби); порошки на морозиво; праліне; пельмені; приправи до салату; присмаки; прісний хліб; прополіс (бджолиний клей); пряники; пудинги; пудра на торти, тістечка; пшеничне борошно; пюре фруктові (соуси); речовини для усталювання збитих вершків; рисові торти, тістечка; розпушувач пекарський; розчина (запарка) на тісто; садові трави законсервовані (приправи); страви на основі локшини; селерна сіль; сіль для консервування харчових продуктів; соєве борошно; соєвий соус; солод харчовий; солодове сухе печиво; солодові екстракти харчові; соус томатний; соуси (приправи); спагеті; суміші для глазурування шинки; сухарі панірувальні; сухарі; сухе печиво; суші; табуле; такос (перепічки кукурудзяні); тістечка маленькі; тістечка; тісто; тісто мигдальне; тісто на торти, тістечка; тонке сухе печиво (крекер); торти, пироги з фруктами; торти; фруктове морозиво; халва; мальтоза; цикорій (кавовий замінник); цукерки м'ятні; цукерки; чай охолоджений; чатні (приправа); чізбургери (сандвічі); шафран (присмака); шоколад; шоколадні напої з молоком; ячмінне (ячне) борошно; ячмінь очищений; ячмінь подрібнений.

Кл. 43: Послуги щодо забезпечування харчовими продуктами і напоями; кав'ярні, кафе; кафетерії; їдальні; ресторани; ресторани самообслуговування; шинки чи буфети (заклади швидкого і повсякчасного обслуговування); послуги барів; послуги щодо готування страв та напоїв і доставляння їх споживачам; кейтеринг; наймання (прокат) кухонного обладдя, стільців, столів, скатерок, скляного посуду.

---

(111) 196933 **(210) m 2013 23114**
(151) 10.03.2015 **(220) 13.12.2013**
(181) 13.12.2023
(732) Твентіс Сенчурі Фокс Філм Корпорейшн (корпорація, що створена й існує за законодавством штату Делавер, США); 10201 Вест Піко Бульвар, Лос-Анджелес, Каліфорнія 90035, Сполучені Штати Америки (US)
(540)

21CF

(511)

Кл. 9: Наукові, морські, геодезичні, фотографічні, кінематографічні, оптичні, важильні, вимірювальні, сигналізаційні, контрольні (перевіряльні), рятувальні і навчальні прилади та інструменти; прилади та інструменти для передавання, перемикання, перетворювання, акумулювання, регулювання або контролювання електрики; апаратура для записування, передавання і відтворювання звуку або зображень; магнітні носії інформації, записові диски; компакт-диски, DVD та інші цифрові записові носії інформації; механізми для апаратів з передоплатою; касові апарати, рахувальні машини, засоби оброблянння інформації, комп'ютери; комп'ютерні програмні засоби; пристрої для гасіння вогню.

Кл. 16: Папір, картон і вироби з них, що не належать до інших класів; друкована продукція; матеріали для книжкових оправ; фотографії; канцелярські товари; клеї канцелярські і побутові; приладдя для художників; пензлі; друкарські машинки та канцелярське обладдя (крім меблів); навчальні матеріали (крім апаратури); пластмасові матеріали для пакування (що не належать до інших класів); друкарські шрифти; друкарські кліше.

Кл. 35: Реклама; керування справами; ділове адміністрування; канцелярські роботи.

Кл. 36: Страхування; фінансова діяльність; кредитно-грошові операції; операції з нерухомістю.

Кл. 38: Зв'язок.

Кл. 41: Освіта, виховування; забезпечування навчання; розваги; влаштовування спортивних і культурних заходів.

Кл. 42: Наукові і технологічні послуги та досліджування і розробки, що їх стосуються; послуги промислового аналізування та досліджування; розробляння та проектування комп'ютерної техніки і програмного статку.

Кл. 45: Правничі послуги; послуги щодо охорони майна та людей; персональні та соціальні послуги стосовно задоволення потреб людини, що їх надає третя сторона, що не належать до інших класів.

---

(111) 196934 **(210) m 2013 23117**
(151) 10.03.2015 **(220) 13.12.2013**
(181) 13.12.2023
(732) Брітіш Амерікен Тобакко (Брендз) Інк.; 2711 Сентервілле Роуд, Сьют 300, Уїлмінгтон, Делавер 19808, Сполучені Штати Америки (US)
(540)

NEO BY KENT

(511)

Кл. 34: Сигарети; тютюн; тютюнові вироби; запальнички; сірники; курильне приладдя.

---

(111) 196935 **(210) m 2013 23118**
(151) 10.03.2015 **(220) 13.12.2013**
(181) 13.12.2023
(310) UK00003011391
(320) 25.06.2013
(330) GB
(732) Брітіш Амерікен Тобакко (Брендз) Інк.; 2711 Сентервілле Роуд, Сьют 300, Уїлмінгтон, Делавер 19808, Сполучені Штати Америки (US)

(540) AHE>D

(511)
Кл. 34: Сигарети; тютюн; тютюнові вироби; запальнички; сірники; курильне приладдя.

---

(111) **196936** (210) **m 2013 23119**
(151) **10.03.2015** (220) **13.12.2013**
(181) **13.12.2023**
(732) **Юнілевер Н.В.;**
Веєна 455, 3013 AL Роттердам, Нідерланди (NL)
(540) CALVE Коктейль

(511)
Кл. 30: Майонез; приправи до салату; кетчуп; томатний соус; соуси (приправи); добавки (приправа); чатні (приправа); гірчиця; оцет.

---

(111) **196937** (210) **m 2013 23149**
(151) **10.03.2015** (220) **13.12.2013**
(181) **13.12.2023**
(732) **Товариство з обмеженою відповідальністю "ЮРИДИЧНА КОМПАНІЯ "ЕЙЧ.ДІ.ПАРТНЕРЗ";**
вул. Листопадового Чину, 26/19, м. Львів, 79000 (UA)
(540) BreakWest

(511)
Кл. 41: Освіта, виховування; забезпечування навчання; розваги; влаштовування спортивних і культурних заходів; атестування (освіта); викладання; влаштовування виставок (культурних і навчальних); влаштовування змагань (навчальних або дозвільних); влаштовування і проводіння з'їздів, колоквіумів, конференцій, семінарів, симпозіумів; влаштовування і проводіння навчання на практичних семінарах; готування публікацій за допомогою електронних настільних видавничих засобів; навчання в академіях; заочні курси; навчання практичне; навчання, зокрема індивідуальне; надавання незавантажних мережних електронних публікацій; написання текстів, крім рекламних; публікування текстів, крім рекламних; публікування електронних книжок та журналів в комп'ютерних мережах; створювання відеофільмів; створювання фільмів, крім рекламних роликів.

---

(111) **196938** (210) **m 2013 23215**
(151) **10.03.2015** (220) **16.12.2013**
(181) **16.12.2023**
(732) **Шумко Галина Дмитрівна;**
с. Малятинці, Кіцманський р-н, Чернівецька обл., 59314 (UA)
(540) Лоск • Буковина

(511)
Кл. 21: Абразивні подушечки кухонні; бавовняний непотріб для чищення; прищіпки для білизни; відра; віники; вішалки-розтяжки для одягу; вмістини побутові або кухонні; вмістинки на мило; вовняний непотріб для чищення; ганчірки для витирання пилу з меблів; ганчірки для миття підлоги; ганчірки для чищення; горшечниці (вмістинки на квіткові горщики) непаперові; горщики квіткові; губки побутові; жорсткі щітки; зубні щітки; зубочистки; ізотермічні мішки; кошики побутові; кухонні вмістини; лійки; металеві мочалки для чищення; мітли; одноразові тарілки; пір'яні мітелки для знімання пилу; подушечки чистильні; посуд; ресторанні таці (підноси); рукавиці садівничі; рукавиці, пальчатки господарські; таці (підноси) побутові; туалетне приладдя; туалетні губки; туалетні щітки; урни, ящики на сміття; хлібниці; чашки, стакани, чарки паперові або пластмасові; чистильне знаряддя ручне; швабри; щітки з щетини тварин; щітки; щітки для взуття; щітки для миття посуду; щітки для чищення посудин і вмістищ; щіткові вироби.
Кл. 35: Аналізування собівартості; аукціонний продаж вищезазначених товарів 21 класу; вивчання ринку; влаштовування виставок на комерційні або рекламні потреби вищезазначених товарів 21 класу; влаштовування ярмарків на комерційні або рекламні потреби вищезазначених товарів 21 класу; демонстрування товарів вищезазначених товарів 21 класу; ділові довідки; допомога в керуванні справами; досліджування ринкове; адміністративне оброблення замовлень на купівлю вищезазначених товарів 21 класу; економічне прогнозування; експертування на ділову успішність; імпортно-експортні агентства; інвойсування; послуги постачання для інших (закуповування товарів та надавання постачальницьких послуг іншим фірмам) вищезазначених товарів 21 класу; представляння вищезазначених товарів 21 класу через засоби комунікації з метою роздрібного продажу; рекламування вищезазначених товарів 21 класу; рекламування через комп'ютерну мережу вищезазначених товарів 21 класу; розповсюджування зразків вищезазначених товарів 21 класу; сприяння продажеві (посередництво) вищезазначених товарів 21 класу.

---

(111) **196939** (210) **m 2013 23240**
(151) **10.03.2015** (220) **16.12.2013**
(181) **16.12.2023**
(732) **Сейтяг'яєв Ільдар Діляверович;**
вул. Вишняківська, 13 А, кв. 59, м. Київ, 02140 (UA)
(540) ДОНАЗАМІН

(511)
Кл. 5: Фармацевтичні препарати; дієтичні продукти і речовини на лікарські (медичні) потреби; дієтичні добавки для людей і тварин; активні біологічні добавки; альгінатні дієтичні добавки;

анальгетики (знеболювачі, знеболювальні засоби); антиоксиданти на лікарські потреби; антисептики; багатокомпонентні препарати на лікарські потреби; бадьорівники (тонізівники) (бадьорівні, тонізівні лікарські препарати); бальзами лікувальні; бальзамічні препарати на лікарські потреби; білкові дієтичні добавки; біологічні препарати на лікарські потреби; ванни лікувальні; вивари лікарські на фармацевтичні потреби; вітамінні напої на лікарські потреби; вітамінні препарати натурально-рослинного походження; вітамінно-мінеральні комплекси; гелі на лікарські потреби; глистогінні засоби; гомеопатичні препарати; дієтичні добавки, призначені в доповнення до звичайної дієти на користь здоров'ю; дієтичні харчові продукти; добавки харчові лікарські; еліксири (лікувальні препарати); замінники їжі, дієтичні продукти і напої на лікарські (медичні) потреби; заспокійливі препарати; знечулювачі (анестетики, знечулівні засоби); імуностимулятори на лікарські потреби; імунобіологічні препарати на лікарські потреби; імуномоделюючі препарати на лікарські потреби; краплі на лікарські потреби; кровоочищальні засоби; лецитинові дієтичні добавки; ліки для людини; лікувальна косметика; лікувальні напої (мікстури); лікувальні води; лікувальні олії; лікувальні настої і настоянки; лікувальне, профілактичне і спортивне харчування та напої; лікувальні (цілющі) трави; лікувальні чаї; лікувально-профілактичні препарати; лініменти (рідкі мазі); лосьйони на лікарські потреби; льодяники лікувальні; магнезія на лікарські потреби; мазі на лікарські потреби; мінеральні харчові добавки; пігулки протиокиснювальні (антиоксиданти); пігулки (пілюлі) на лікарські потреби; поживні (харчові) добавки; препарати з мікроелементами для людей або тварин; препарати для лікування і профілактики різних захворювань; препарати для органотерапії; препарати антиоксидантної та поновлювальної дії (лікувальні препарати); препарати для підвищення концентрації уваги і витривалості організму (лікувальні препарати); препарати для полоскання рота на лікарські потреби; препарати, що прискорюють процеси реабілітації під час видужування на медичні потреби; препарати для зниження проявів втоми при підвищених фізичних і психічних навантаженнях у спортсменів, водіїв, студентів (лікувальні препарати); препарати для відновлювання сексуальної активності (лікувальні препарати); препарати, що поліпшують роботу нервової системи та покращують пам'ять та увагу (лікувальні препарати); препарати, що відновлюють роботу м'язів після інтенсивного фізичного навантаження на медичні потреби; препарати, які нормалізують обмін речовин і рівень холестерину (лікувальні препарати); препарати, що сприяють покращенню зору (лікувальні препарати); препарати, що нормалізують артеріальний тиск; препарати для лікування і профілактики запальних процесів; противірусні препарати; протигарячкові (жарозменшувальні) засоби; протизапальні засоби; протипаразитні препарати; протипухлинні препарати; речовини на фармацевтичні потреби, що сприяють травленню; свічки на лікарські потреби; седативні лікувальні засоби; сиропи на лікарські потреби; спринцювальні препарати на лікарські потреби; таблетки на фармацевтичні потреби; трав'яні чаї на лікарські (медичні) потреби; фармацевтичні препарати для комплексної терапії при різноманітних захворюваннях; ферментні дієтичні добавки; ферментні препарати на лікарські потреби; фітопрепарати на лікарські потреби; функціональні харчові продукти на лікарські потреби; цукерки лікувальні.

---

(111) **196940** **(210)** **m 2013 23242**
(151) **10.03.2015** **(220)** **16.12.2013**
(181) **16.12.2023**
(732) **Сейтяг'яєв Ільдар Діляверович; вул. Вишняківська, 13 А, кв. 59, м. Київ, 02140 (UA)**
(540) **КВЕРІКС**
(511)
Кл. 5: Фармацевтичні препарати; дієтичні продукти і речовини на лікарські (медичні) потреби; дієтичні добавки для людей і тварин; активні біологічні добавки; альгінатні дієтичні добавки; анальгетики (знеболювачі, знеболювальні засоби); антиоксиданти на лікарські потреби; антисептики; багатокомпонентні препарати на лікарські потреби; бадьорівники (тонізівники) (бадьорівні, тонізівні лікарські препарати); бальзами лікувальні; бальзамічні препарати на лікарські потреби; білкові дієтичні добавки; біологічні препарати на лікарські потреби; ванни лікувальні; вивари лікарські на фармацевтичні потреби; вітамінні напої на лікарські потреби; вітамінні препарати натурально-рослинного походження; вітамінно-мінеральні комплекси; гелі на лікарські потреби; глистогінні засоби; гомеопатичні препарати; дієтичні добавки, призначені в доповнення до звичайної дієти на користь здоров'ю; дієтичні харчові продукти; добавки харчові лікарські; еліксири (лікувальні препарати); замінники їжі, дієтичні продукти і напої на лікарські (медичні) потреби; заспокійливі препарати; знечулювачі (анестетики, знечулівні засоби); імуностимулятори на лікарські потреби; імунобіологічні препарати на лікарські потреби; імуномоделюючі препарати на лікарські потреби; краплі на лікарські потреби; кровоочищальні засоби; лецитинові дієтичні добавки; ліки для людини; лікувальна косметика; лікувальні напої (мікстури); лікувальні води; лікувальні олії; лікувальні настої і настоянки; лікувальне, профілактичне і спортивне харчування та напої; лікувальні (цілющі) трави; лікувальні чаї; лікувально-профілактичні препарати; лініменти (рідкі мазі); лосьйони на лікарські потреби; льодяники лікувальні; магнезія на лікарські потреби; мазі на лікарські потреби; мінеральні харчові добавки; пігулки протиокиснювальні (антиоксиданти); пігулки (пілюлі) на лікарські потреби; поживні (харчові) добавки; препарати з мікроелементами для людей або тварин; препарати для лікування і профілактики

різних захворювань; препарати для органотерапії; препарати антиоксидантної та поновлювальної дії (лікувальні препарати); препарати для підвищення концентрації уваги і витривалості організму (лікувальні препарати); препарати для полоскання рота на лікарські потреби; препарати, що прискорюють процеси реабілітації під час видужування на медичні потреби; препарати для зниження проявів втоми при підвищених фізичних і психічних навантаженнях у спортсменів, водіїв, студентів (лікувальні препарати); препарати для відновлювання сексуальної активності (лікувальні препарати); препарати, що поліпшують роботу нервової системи та покращують пам'ять та увагу (лікувальні препарати); препарати, що відновлюють роботу м'язів після інтенсивного фізичного навантаження на медичні потреби; препарати, які нормалізують обмін речовин і рівень холестерину (лікувальні препарати); препарати, що сприяють покращенню зору (лікувальні препарати); препарати, що нормалізують артеріальний тиск; препарати для лікування і профілактики запальних процесів; противірусні препарати; протигарячкові (жарозменшувальні) засоби; протизапальні засоби; протипаразитні препарати; протипухлинні препарати; речовини на фармацевтичні потреби, що сприяють травленню; свічки на лікарські потреби; седативні лікувальні засоби; сиропи на лікарські потреби; спринцювальні препарати на лікарські потреби; таблетки на фармацевтичні потреби; трав'яні чаї на лікарські (медичні) потреби; фармацевтичні препарати для комплексної терапії при різноманітних захворюваннях; ферментні дієтичні добавки; ферментні препарати на лікарські потреби; фітопрепарати на лікарські потреби; функціональні харчові продукти на лікарські потреби; цукерки лікувальні.

---

(111) **196941** **(210)** **m 2013 23251**
(151) **10.03.2015** **(220)** **16.12.2013**
(181) **16.12.2023**
(591) голубий, сірий, сріблястий, білий, чорний, червоний
(732) **Реемтсма Сігареттенфабрікен ГмбХ; Макс-Борн-Штрассе 4, 22761 Гамбург, Німеччина (DE)**
(540)

Дивись кольорову копію з оригіналу зображення знака в кінці бюлетеня

(511)
Кл. 34: Тютюн оброблений або необроблений; тютюнові вироби; замінники тютюну, крім лікувальних або цілющих; сигарети (цигарки); сигарили; сигари; ручні машинки для виготовляння (скручування) сигарет (цигарок); сигаретні гільзи; сигаретні цідила (фільтри); сигаретний (цигарковий) папір; сірники; курильне приладдя.

---

(111) **196942** **(210)** **m 2013 23252**
(151) **10.03.2015** **(220)** **16.12.2013**
(181) **16.12.2023**
(591) сріблястий, сірий, чорний, білий
(732) **Реемтсма Сігареттенфабрікен ГмбХ; Макс-Борн-Штрассе 4, 22761 Гамбург, Німеччина (DE)**
(540)

Дивись кольорову копію з оригіналу зображення знака в кінці бюлетеня

(511)
Кл. 34: Тютюн оброблений або необроблений; тютюнові вироби; замінники тютюну, крім лікувальних або цілющих; сигарети (цигарки); сигарили; сигари; ручні машинки для виготовляння (скручування) сигарет (цигарок); сигаретні гільзи; сигаретні цідила (фільтри); сигаретний (цигарковий) папір; сірники; курильне приладдя.

---

(111) **196943** **(210)** **m 2013 23255**
(151) **10.03.2015** **(220)** **16.12.2013**
(181) **16.12.2023**
(591) голубий, синій, сірий, сріблястий, білий, чорний
(732) **Реемтсма Сігареттенфабрікен ГмбХ; Макс-Борн-Штрассе 4, 22761 Гамбург, Німеччина (DE)**
(540)

Дивись кольорову копію з оригіналу зображення знака в кінці бюлетеня

(511)

Кл. 34: Тютюн оброблений або необроблений; тютюнові вироби; замінники тютюну, крім лікувальних або цілющих; сигарети (цигарки); сигарили; сигари; ручні машинки для виготовляння (скручування) сигарет (цигарок); сигаретні гільзи; сигаретні цідила (фільтри); сигаретний (цигарковий) папір; сірники; курильне приладдя.

---

(111) **196944** **(210)** **m 2013 23340**
(151) **10.03.2015** **(220)** **17.12.2013**
(181) **17.12.2023**
(732) **Савич Андрій Едуардович;**
просп. Героїв, 11, кв. 124, м. Дніпропетровськ, 49100 (UA)
Мороз Костянтин Миколайович;
просп. Героїв, 11, кв. 124, м. Дніпропетровськ, 49100 (UA)
(540)

ФУНТЪ

(511)

Кл. 33: Алкогольні напої (крім пива); аперитиви; бренді (коньяки); вина; віскі; ганусовий (анісовий) лікер; горілка; джин (ялівцева горілка); коктейлі; лікери; медівка (гідромель); напої алкогольні перегінні; напої алкогольні, що містять фрукти; настоянки гіркі; ром; сидри; спиртні напої; спиртові екстракти.

---

(111) **196945** **(210)** **m 2013 23341**
(151) **10.03.2015** **(220)** **17.12.2013**
(181) **17.12.2023**
(732) **Савич Андрій Едуардович;**
просп. Героїв, 11, кв. 124, м. Дніпропетровськ, 49100 (UA)
Мороз Костянтин Миколайович;
просп. Героїв, 11, кв. 124, м. Дніпропетровськ, 49100 (UA)
(540)

ФУНТ

(511)

Кл. 33: Алкогольні напої (крім пива); аперитиви; бренді (коньяки); вина; віскі; ганусовий (анісовий) лікер; горілка; джин (ялівцева горілка); коктейлі; лікери; медівка (гідромель); напої алкогольні перегінні; напої алкогольні, що містять фрукти; настоянки гіркі; ром; сидри; спиртні напої; спиртові екстракти.

---

(111) **196946** **(210)** **m 2013 23344**
(151) **10.03.2015** **(220)** **17.12.2013**
(181) **17.12.2023**
(732) **Публічне акціонерне товариство "ВСЕУКРАЇНСЬКИЙ БАНК РОЗВИТКУ";**
вул. В'ячеслава Чорновола, 25, м. Київ, 01135 (UA)
(540)

VBRonline

(511)

Кл. 36: Страхування; фінансова діяльність; кредитно-грошові операції; операції з нерухомістю; посередницькі послуги щодо акцій та облігацій; аналізування фінансове; оцінювання антикваріату; банківські операції; банківські послуги на дому за допомогою електронних систем; агентства вертання боргів; брокерські послуги на фондовому ринку; визначання вартості ремонту (фінансове оцінювання); взаємні безготівкові (клірингові) розрахунки; випускання дорожніх чеків; випускання кредитних (виплатних) карток; випускання цінних паперів; вкладання коштів; обмінювання грошей; послуги за дебетовими картками; збирання коштів до добродійного фонду; доброчинство фінансове; експертування податкове; наймання (орендування) житла (квартир); житлове керування; житлові контори; страхування життя; зберігання цінностей; збирання грошових пожертв; збирання наймової плати; страхування здоров'я; інформування про зміни біржового курсу; інформування страхове; інформування фінансове; керування фінансове; консультування фінансове; консультування щодо страхування; консультування щодо фінансової заборгованості; наймання (орендування) контор (офісів) (нерухомого майна); електронне переказування коштів; оцінювання коштовностей; обслуговування за кредитними (виплатними) картками; лізингування (орендування) (довгострокове наймання) нерухомого майна; послуги щодо ліквідування фірм (фінансові); агентства нерухомого майна; керування нерухомим майном; оцінювання марок; оцінювання мистецьких творів; митне посередництво; морське страхування; надавання позики на виплат (в кредит); наймання (орендування) на виплат (в кредит); оцінювання нерухомого майна; посередництво у найманні нерухомого майна; страхування від нещасних випадків; оцінювання предметів нумізматики; послуги щодо опікунства; фінансове оцінювання вовни; фінансове оцінювання лісу на пні; оцінювання фінансове (страхування, банківські операції, нерухоме майно); послуги щодо пенсійних виплат; перевіряння справжності чеків; підзаставні банківські позики; страхування від пожеж; надавання фінансових позик; позикові агентства; позичання під заставу; послуги у поручництві; посередництво біржове; посередництво в реалізації вуглецевих кредитів; послуги ощадних банків; послуги резервних фондів; зберігання у сейфах; страхове посередництво; послуги фахівців із страхування; факторингові операції; довгострокове наймання (лізингування) сільськогосподарських ферм; фінансування; фонди взаємодопомоги.

---

(111) **196947** **(210)** **m 2013 23353**
(151) **10.03.2015** **(220)** **17.12.2013**
(181) **17.12.2023**
(591) червоний, світло-червоний, темно-червоний, білий, золотистий, сірий, чорний

(732) **Приватне акціонерне товариство "Імперіал Тобакко Продакшн Україна";**
вул. Академіка Заболотного, 35, м. Київ, 03026 (UA)

(540)

Дивись кольорову копію з оригіналу зображення знака в кінці бюлетеня

(511)

Кл. 34: Тютюн оброблений або необроблений; тютюнові вироби; сигарети (цигарки); сигари; замінники тютюну, крім лікувальних або цілющих; сірники; курильне приладдя.

---

(111) **196948** (210) **m 2013 23366**
(151) **10.03.2015** (220) **17.12.2013**
(181) **17.12.2023**
(732) **Майстренко Олександр Сергійович;**
вул. Ш. Руставелі, 16/18, кв. 5, м. Харків, 61050 (UA)
Бондарь Станіслав Олександрович;
вул. Танкопія, 20 А, кв. 72, м. Харків, 61100 (UA)
Предєїн Денис Валерійович;
просп. Героїв Сталінграда, 144 В, кв. 52, м. Харків, 61162 (UA)

(540)

(511)

Кл. 29: Альгінати на кулінарні потреби; анчоуси; арахіс оброблений; арахісове масло; бекон; білки (альбуміни) на кулінарні потреби; білки харчові (протеїни) на кулінарні потреби; білок яєчний; боби законсервовані; бульйони (м'ясні відвари); складники для готування бульйонів; бульйонні концентрати; варення; вершки збиті; вершки молочні; екстракти харчові з водоростей; червоні водорості смажені; горіхи оброблені; горох законсервований; гриби законсервовані; гумос (паста з гороху нут); деруни; джеми; дичина забита; желатина харчова; желе м'ясні; желе харчові; жир кістковий харчовий; жир кокосовий; жир свинячий харчовий; жири харчові тваринні; жирові речовини для виготовляння харчових жирів; жирові суміші на бутерброди; жовток яєчний; журавлинний (клюквовий) соус; фруктові закуски; заморожені фрукти; засолена риба; фрукти зацукровані; ізюм (родзинки); ікра; імбирний джем; йогурт; какаове масло; капуста квашена; картопляні пластівці; картопляні чипси; квашені овочі (кімчі); кефір; кисле молоко (кисляк); кістковий мозок тваринний харчовий; клей риб'ячий харчовий; клеми неживі; ковбасні вироби; кокосова олія; кокосове масло; кокосові горіхи сухі; креветки неживі; креветки пилчасті неживі; кришеники фруктові (сухі); кров'яна ковбаса (кров'янка); крокети; кукурудзяна олія; кумис; кунжутова олія; лангусти неживі; лосось; маргарин; мармелад; масло; масло шоколадне; масляний крем; мигдаль товчений; мідії неживі; молоко; молочні напої з перевагою молока; молочні продукти; молюски неживі; морські голотурії неживі; м'якуш фруктовий; м'ясні екстракти; м'ясні консерви; м'ясо; м'ясо законсервоване; м'ясо солоне (солонина); овочеві консерви; овочеві салати; овочеві соки для куховарення; овочеві супи; овочі законсервовані; овочі скуховарені; овочі сухі; огірки дрібні; оливки законсервовані; оливкова олія харчова; омари неживі; оселедці; пальмова олія харчова; пальмоядрова олія харчова; паштети печінкові; пектини на кулінарні потреби; печінка; пилок на харчові продукти; повидла; фрукти, поглазуровані цукром; подрібнені овочі в маринаді; порошок яєчний; птиця свійська (забита); раки неживі; ракоподібні неживі; риба законсервована; риба нежива; рибне борошно харчове; рибне філе; рибні консерви; рибні харчові продукти; ріпакова олія харчова; салати фруктові; сало свиняче; сардини; свинина; сири; сироватка молочна; сичуг; харчові яйця слимаків; соєве молоко (замінник молока); соєвий сир; соєві боби законсервовані харчові; солонощі; соняшникова олія харчова; сосиски; сосиски у тісті; сочевиця законсервована; супи; суміші для готування супів; сьомга; тагіні (паста з насіння кунжуту); тельбухи; томатна паста; томатний сік для куховарення; трюфелі (гриби) законсервовані; тунець; устриці неживі; фініки; фрукти законсервовані; фрукти, законсервовані спиртом; фруктова цедра; фруктові желе; фруктові компоти, узвари; фруктові консерви; харчові жири; харчові олії; харчові пташині гнізда (китайські ласощі); цибуля законсервована; шинка; шовкопрядові лялечки харчові; яблучне пюре; яйця.

---

(111) **196949** (210) **m 2013 23390**
(151) **10.03.2015** (220) **18.12.2013**
(181) **18.12.2023**
(732) **Кузнєцов Олег Володимирович;**
вул. Таврійська, 2, кв. 2, м. Сімферополь, Автономна Республіка Крим, 95001 (UA)

(540)

(511)

Кл. 28: Альпіністське спорядження; сани для бобслею; бодиборд; верші (рибальське знаряддя); виявники клювання (рибальське приладдя); волани бадмінтонні; волосіні для рибалення; вудки;

гантелі; гачки рибальські; гилки для гольфа; гирі (спортивні); устаткування для гімнастики; торби на коліщатах або без них для гольфа; дельтаплани; диски спортивні; дошки для плавання підтримувальні; дошки для серфінгу з вітрилом; дошки пружні (спортивне приладдя); дротики (списи для кидання); електронні мішені; еспандери; жердини для стрибків; жумари (альпіністське знаряддя); закріпини до лиж; запашні приманки для полювання або рибалення; захисні (захистові) перекладки (частини спортивного споряддя); знаряддя виправляти дерен (знадоби для гольфа); камери до м'ячів; каніфоль для атлетів; кільця для кидання; ковзани; ковзани з черевиками; ковзани роликові; ковзани роликові однолінійні; крейда для більярдних київ; торби на крикет; куртки для плавання; ласти для плавання; лижі; лижі водні; лижі для серфінгу; лижні облямівки (канти); луки для стрільби; устаткування для манежів для верхової їзди; маски фехтувальні; маскувальні екрани (спортивне приладдя); мастила лижні; мішені; мішені летючі; м'ячі для ігор; навитки (котушки) для рибалення; надувні подушки для плавання; накладки для бортів більярдних столів; наколінники (спортивне споряддя); наконечники до більярдних київ; налокітники (спортивне споряддя); пальчатки для гольфа; пальчатки фехтувальні; параплани; паски (пояси) для плавання; підвісні боксерські груші; підошовні покриви на лижі; підсаки для рибалення; пістолети фарбові (пейнтбольні) (спортивне знаряддя); покажчики клювання (поплавці) (рибальське приладдя); поплавці для плавання; поплавці для рибалення; пояси для штангістів (спортивне споряддя); прив'язі до вітрильних дощок; принади для полювання або рибалення; принади для рибалення штучні; струни до ракеток; ракетки для ігор; рибальське приладдя; рогатки (спортивне знаряддя); ролики до велосипедів-тренажерів; роликові дошки для катання; рукавиці (пальчатки) для ігор; рукавиці боксерські; рукавиці для бейсболу; рушниці гарпунні (спортивне знаряддя); сани спортивні; дошки для серфінгу; повідки до серфінгових дощок; сітки спортивні; скребачки для лиж; снігоступи; сноуборди; стартові колодки до спорту; стенди для стрільби в летючі мішені; столи для настільного тенісу; приладдя для стрільби з лука; суспензорії атлетичні (спортивне пристосування); апарати для кидання тенісних м'ячів; тенісні сітки; тренажери фізкультурні (тілотренувальні пристрої); тренажери-велосипеди стаціонарні; ударні рукавиці (для ігор); фарбові кулі до фарбових (пейнтбольних) пістолетів (спортивне знаряддя); фехтувальна зброя; тренажери для фізичних вправ; хокейні гилки; чохли, спеціально призначені на лижі та серфінгові дошки; шкура тюленяча (покриви на лижі); штанги; щогли для вітрильних дощок.

---

(111) 196950 **(210) m 2013 23391**
(151) 10.03.2015 **(220) 18.12.2013**
(181) 18.12.2023

(732) Кузнєцов Олег Володимирович; вул. Таврійська, 2, кв. 2, м. Сімферополь, Автомна Республіка Крим, 95001 (UA)

(540)

S.I.L.

(511)

Кл. 28: Альпіністське споряддя; сани для бобслею; бодиборд; верші (рибальське знаряддя); виявники клювання (рибальське приладдя); волани бадмінтонні; волосіні для рибалення; вудки; гантелі; гачки рибальські; гилки для гольфа; гирі (спортивні); устаткування для гімнастики; торби на коліщатах або без них для гольфа; дельтаплани; диски спортивні; дошки для плавання підтримувальні; дошки для серфінгу з вітрилом; дошки пружні (спортивне приладдя); дротики (списи для кидання); електронні мішені; еспандери; жердини для стрибків; жумари (альпіністське знаряддя); закріпини до лиж; запашні приманки для полювання або рибалення; захисні (захистові) перекладки (частини спортивного споряддя); знаряддя виправляти дерен (знадоби для гольфа); камери до м'ячів; каніфоль для атлетів; кільця для кидання; ковзани; ковзани з черевиками; ковзани роликові; ковзани роликові однолінійні; крейда для більярдних київ; торби на крикет; куртки для плавання; ласти для плавання; лижі; лижі водні; лижі для серфінгу; лижні облямівки (канти); луки для стрільби; устаткування для манежів для верхової їзди; маски фехтувальні; маскувальні екрани (спортивне приладдя); мастила лижні; мішені; мішені летючі; м'ячі для ігор; навитки (котушки) для рибалення; надувні подушки для плавання; накладки для бортів більярдних столів; наколінники (спортивне споряддя); наконечники до більярдних київ; налокітники (спортивне споряддя); пальчатки для гольфа; пальчатки фехтувальні; параплани; паски (пояси) для плавання; підвісні боксерські груші; підошовні покриви на лижі; підсаки для рибалення; пістолети фарбові (пейнтбольні) (спортивне знаряддя); покажчики клювання (поплавці) (рибальське приладдя); поплавці для плавання; поплавці для рибалення; пояси для штангістів (спортивне споряддя); прив'язі до вітрильних дощок; принади для полювання або рибалення; принади для рибалення штучні; струни до ракеток; ракетки для ігор; рибальське приладдя; рогатки (спортивне знаряддя); ролики до велосипедів-тренажерів; роликові дошки для катання; рукавиці (пальчатки) для ігор; рукавиці боксерські; рукавиці для бейсболу; рушниці гарпунні (спортивне знаряддя); сани спортивні; дошки для серфінгу; повідки до серфінгових дощок; сітки спортивні; скребачки для лиж; снігоступи; сноуборди; стартові колодки до спорту; стенди для стрільби в летючі мішені; столи для настільного тенісу; приладдя для стрільби з лука; суспензорії атлетичні (спортивне пристосування); апарати для кидання тенісних

м'ячів; тенісні сітки; тренажери фізкультурні (тілотренувальні пристрої); тренажери-велосипеди стаціонарні; ударні рукавиці (для ігор); фарбові кулі до фарбових (пейнтбольних) пістолетів (спортивне знаряддя); фехтувальна зброя; тренажери для фізичних вправ; хокейні гилки; чохли, спеціально призначені на лижі та серфінгові дошки; шкура тюленяча (покриви на лижі); штанги; щогли для вітрильних дощок.

---

(111) **196951** **(210)** **m 2013 23462**
(151) **10.03.2015** **(220)** **18.12.2013**
(181) **18.12.2023**
(310) **UK00003012847**
(320) **05.07.2013**
(330) **GB**
(732) **Брітіш Амерікен Тобакко (Брендз) Інк.; 2711 Сентервілле Роуд, Сьют 300, Уїлмінгтон, Делавер 19808, Сполучені Штати Америки (US)**
(540)

MORE TO EVERY MOMENT

(511)
Кл. 34: Сигарети; тютюн; тютюнові вироби; запальнички; сірники; курильне приладдя.

---

(111) **196952** **(210)** **m 2013 23463**
(151) **10.03.2015** **(220)** **18.12.2013**
(181) **18.12.2023**
(310) **2013 30365**
(320) **05.07.2013**
(330) **AZ**
(732) **Брітіш Амерікен Тобакко (Брендз) Інк.; 2711 Сентервілле Роуд, Сьют 300, Уїлмінгтон, Делавер 19808, Сполучені Штати Америки (US)**
(540)

PALL MALL STREAM FILTER

(511)
Кл. 34: Сигарети; тютюн; тютюнові вироби; запальнички; сірники; курильне приладдя.

---

(111) **196953** **(210)** **m 2013 23464**
(151) **10.03.2015** **(220)** **18.12.2013**
(181) **18.12.2023**
(732) **Л'ОРЕАЛЬ; 14, Рю Руаяль, 75008 Париж, Франція (FR)**
(540)

GARNIER
Индивидуальное Увлажнение

(511)
Кл. 3: Парфуми, туалетна вода; гелі, солі для ванн та душу немедичні; мило туалетне, дезодоранти для тіла; косметика, а саме: креми, молочко, лосьйони, гелі та пудра для обличчя, тіла та рук; сонцезахисні препарати (косметичні засоби); препарати для гриму (макіяжу); шампуні; гелі, спреї, муси та бальзами для укладання та догляду волосся; лаки для волосся; засоби для фарбування та знебарвлювання волосся; препарати для тривкого (перманентного) кучерявлення та завивання волосся; ефірні олії для особистого використання.

---

(111) **196954** **(210)** **m 2013 23495**
(151) **10.03.2015** **(220)** **19.12.2013**
(181) **19.12.2023**
(732) **Дочірнє підприємство публічного акціонерного товариства "Оболонь" "Пивоварня Зіберта"; вул. Пушкіна, 3, м. Фастів, Київська обл., 08500 (UA)**
(540)

(511)
Кл. 32: Пиво.

---

(111) **196955** **(210)** **m 2013 23496**
(151) **10.03.2015** **(220)** **19.12.2013**
(181) **19.12.2023**
(732) **Дочірнє підприємство публічного акціонерного товариства "Оболонь" "Пивоварня Зіберта"; вул. Пушкіна, 3, м. Фастів, Київська обл., 08500 (UA)**
(540)

(511)
Кл. 32: Пиво.

---

(111) **196956** **(210)** **m 2013 23523**
(151) **10.03.2015** **(220)** **19.12.2013**
(181) **19.12.2023**
(732) **Божко Ігор Петрович; вул. Пушкінська, 19, кв. 9, м. Київ, 01004 (UA)**

Володовський Сергій Віталійович;
вул. Урицького, 23, кв. 64, м. Київ, 03035 (UA)

(540) Art of choice

(511)

Кл. 35: Демонстрування товарів; імпортно-експортні агентства; маркетинг; рекламування; сприяння продажеві (посередництво).

---

(111) 196957 **(210) m 2013 23524**
(151) 10.03.2015 **(220) 19.12.2013**
(181) 19.12.2023
(732) Корх Марина Юріївна;
вул. Чудновського, 8, кв. 8, м. Київ, 02105 (UA)

(540) 365 RENT

(511)

Кл. 36: Агентства нерухомого майна; керування нерухомим майном; наймання (орендування) житла (квартир); посередництво у забезпечуванні житлом; наймання (орендування) контор (офісів) (нерухомого майна); лізингування (орендування) (довгострокове наймання) нерухомого майна; посередництво у найманні нерухомого майна.

---

(111) 196958 **(210) m 2013 23545**
(151) 10.03.2015 **(220) 19.12.2013**
(181) 19.12.2023
(732) Співаков Гліб Олександрович;
вул. Політехнічна, 5, кв. 161, м. Київ, 03055 (UA)

(540) IssaHara

(511)

Кл. 18: Валізи; валізи багажні; валізки на документи; вичинені шкури; бумажники на візитні картки; вмістинки на ключі; вмістини на телефони, айпеди, айфони, що належать до 18 класу; вмістинки на речі туалету незаповнені; гаманці; гаманці кишенькові; гаманці сітчасті; господарські торби, сумки; сумки ремінні (з вичиненої шкіри) на дорожні набори; чохли на дощові зонти або парасольки; зонти дощові; коробки ремінні (з вичиненої шкіри) на капелюхи; конверти (торбинки, мішки) ремінні (з вичиненої шкіри) для пакування; мішки речові; нотні папки; сумки на одяг дорожні; парасольки сонячні; паски вузькі ремінні (з вичиненої шкіри); паски ремінні (з вичиненої шкіри) через плече (перевісі); пляжні сумки; подорожні скрині; подорожні сумки (саквояжі); портфелі ремінні (з вичиненої шкіри); ранці (заплічники) шкільні; ранці (рюкзаки); ремінні (з вичиненої шкіри) шнурки; скриньки ремінні (з вичиненої шкіри) або ременекартонні; спортивні сумки; сумки для альпіністів; сумки для носіння дітей; сумки жіночі; сумки на колесах; сумки туристські; сумки-кенгуру для носіння дітей.

Кл. 25: Куртки; наголовні убори; одяг; одяг з ременю (вичиненої шкіри); одяг із штучного ременю.

Кл. 35: Адміністративне оброблення замовлень на купівлю; аукціонний продаж; вивчання ринку; визначення громадської думки; влаштовування виставок на комерційні або рекламні потреби; влаштовування ярмарків на комерційні або рекламні потреби; досліджування ринкове; збирання інформації до комп'ютерних баз даних; інтерактивне рекламування через комп'ютерну мережу; комерційна інформація і консультації для споживачів (центри підтримки споживачів); представляння продуктів через засоби комунікації з метою роздрібного продажу; послуги з постачання для інших (закуповування товарів та надавання постачальницьких послуг іншим фірмам); рекламування; розповсюджування зразків; послуги щодо роздрібного продажу товарів 18, 25 класів; сприяння продажеві (посередництво).

---

(111) 196959 **(210) m 2013 23587**
(151) 10.03.2015 **(220) 19.12.2013**
(181) 19.12.2023
(591) червоний, синій
(732) Товариство з обмеженою відповідальністю "ВАК";
вул. Котляревського, 2 А, м. Полтава, 36020 (UA)

(540)

DIS NET

Дивись кольорову копію з оригіналу зображення знака в кінці бюлетеня

(511)

Кл. 38: Надавання доступу до світової комп'ютерної мережі; електронна пошта; телекомунікаційні послуги; зв'язок за допомогою волоконних оптичних мереж; зв'язок телеграфний; зв'язок телефонний; телекомунікації; кабельне телевізійне мовлення; наймання (прокат) модемів; надавання доступу до баз даних; надавання доступу до чатів (форумів для дискусій) в інтернеті; надавання телекомунікаційних каналів для замовляння послуг телемагазинів; надавання часу доступу до глобальних комп'ютерних мереж; пейджингові послуги (з використанням радіо, телефону або інших засобів електронного зв'язку); послуги з телекомунікаційного маршрутування та з'єднування; підтримка роботи поштових скриньок; виділення та підтримка IP-адрес.

---

(111) 196960 **(210) m 2013 23592**
(151) 10.03.2015 **(220) 19.12.2013**
(181) 19.12.2023
(310) UK00003012668
(320) 04.07.2013
(330) GB

(732) **Брітіш Амерікен Тобакко (Брендз) Інк.; 2711 Сентервілле Роуд, Сьют 300, Уїлмінгтон, Делавер 19808, Сполучені Штати Америки (US)**

(540) **KENT JET TUBE**

(511)

Кл. 34: Сигарети; тютюн; тютюнові вироби; запальнички; сірники; курильне приладдя.

---

(111) **196961** (210) **m 2013 23593**
(151) **10.03.2015** (220) **19.12.2013**
(181) **19.12.2023**
(591) червоний, білий, зелений, коричневий, чорний
(732) **Домбровський Сергій Юрійович; вул. Текстильників, 9, кв. 25, м. Донецьк, 83117 (UA)**

(540)

Дивись кольорову копію з оригіналу зображення знака в кінці бюлетеня

(511)

Кл. 43: Послуги щодо забезпечування харчовими продуктами і напоями, а також тимчасовим житлом; будинки для самотніх людей похилого віку; готелі; житлові агентства (готелі, пансіонати); замовляння (бронювання) тимчасового житла; замовляння місць в пансіонатах; їдальні; кав'ярні, кафе; кафетерії; мотелі; надавання приміщень в таборах відпочинку; наймання (орендування) приміщень на збори; наймання (орендування) тимчасового житла; наймання (прокат) кухонного обладдя; наймання (прокат) наметів; наймання (прокат) освітлювальної апаратури, крім призначеної для театрів та телестудій; наймання (прокат) перемісних будинків; наймання (прокат) роздавальних пристроїв (диспенсерів) для питної води; наймання (прокат) стільців, столів, скатерок, скляного посуду; пансіонати; пансіони для тварин; попереднє замовляння місць в готелях; послуги барів; послуги таборів туристських; послуги щодо готування страв та напоїв і доставляння їх споживачам; ресторани; ресторани самообслуговування; туристські бази; шинки чи буфети (заклади швидкого і повсякчасного обслуговування); ясла дитячі.

---

(111) **196962** (210) **m 2013 23594**
(151) **10.03.2015** (220) **19.12.2013**
(181) **19.12.2023**
(310) **201330361**
(320) **05.07.2013**
(330) **AZ**

(732) **Брітіш Амерікен Тобакко (Брендз) Інк.; 2711 Сентервілле Роуд, Сьют 300, Уїлмінгтон, Делавер 19808, Сполучені Штати Америки (US)**

(540) **KENT NEO**

(511)

Кл. 34: Сигарети; тютюн; тютюнові вироби; запальнички; сірники; курильне приладдя.

---

(111) **196963** (210) **m 2013 23600**
(151) **10.03.2015** (220) **20.12.2013**
(181) **20.12.2023**
(732) **Деркач Наталія Миколаївна; вул. Клінічна, 23-25, кв. 173, м. Київ, 03110 (UA)**

(540) **Гінодек**

(511)

Кл. 5: Фармацевтичні та ветеринарні препарати; гігієнічні препарати на лікарські (медичні) потреби; дієтичні речовини на лікарські (медичні) потреби; дитяче харчування; пластири, перев'язувальні матеріали; дезінфікувальні засоби; препарати для нищення паразитів і шкідників; фунгіциди, гербіциди.

---

(111) **196964** (210) **m 2013 23601**
(151) **10.03.2015** (220) **20.12.2013**
(181) **20.12.2023**
(732) **Деркач Наталія Миколаївна; вул. Клінічна, 23-25, кв. 173, м. Київ, 03110 (UA)**

(540) **Gynodek**

(511)

Кл. 5: Фармацевтичні та ветеринарні препарати; гігієнічні препарати на лікарські (медичні) потреби; дієтичні речовини на лікарські (медичні) потреби; дитяче харчування; пластири, перев'язувальні матеріали; дезінфікувальні засоби; препарати для нищення паразитів і шкідників; фунгіциди, гербіциди.

---

(111) **196965** (210) **m 2013 23602**
(151) **10.03.2015** (220) **20.12.2013**
(181) **20.12.2023**
(732) **Гуменюк Микола Іванович; вул. Клінічна, 23-25, кв. 173, м. Київ, 03110 (UA)**

(540) **Инстилан**

(511)
Кл. 5: Фармацевтичні та ветеринарні препарати; гігієнічні препарати на лікарські (медичні) потреби; дієтичні речовини на лікарські (медичні) потреби; дитяче харчування; пластири, перев'язувальні матеріали; дезінфікувальні засоби; препарати для нищення паразитів і шкідників; фунгіциди, гербіциди.

---

(111) **196966** **(210)** **m 2013 23603**
(151) **10.03.2015** **(220)** **20.12.2013**
(181) **20.12.2023**
(732) **Гуменюк Микола Іванович;**
вул. Клінічна, 23-25, кв. 173, м. Київ, 03110 (UA)
(540)
Інстілан
(511)
Кл. 5: Фармацевтичні та ветеринарні препарати; гігієнічні препарати на лікарські (медичні) потреби; дієтичні речовини на лікарські (медичні) потреби; дитяче харчування; пластири, перев'язувальні матеріали; дезінфікувальні засоби; препарати для нищення паразитів і шкідників; фунгіциди, гербіциди.

---

(111) **196967** **(210)** **m 2013 23604**
(151) **10.03.2015** **(220)** **20.12.2013**
(181) **20.12.2023**
(732) **Гуменюк Микола Іванович;**
вул. Клінічна, 23-25, кв. 173, м. Київ, 03110 (UA)
(540)
INSTYLAN
(511)
Кл. 5: Фармацевтичні та ветеринарні препарати; гігієнічні препарати на лікарські (медичні) потреби; дієтичні речовини на лікарські (медичні) потреби; дитяче харчування; пластири, перев'язувальні матеріали; дезінфікувальні засоби; препарати для нищення паразитів і шкідників; фунгіциди, гербіциди.

---

(111) **196968** **(210)** **m 2013 23605**
(151) **10.03.2015** **(220)** **20.12.2013**
(181) **20.12.2023**
(732) **Гуменюк Микола Іванович;**
вул. Клінічна, 23-25, кв. 173, м. Київ, 03110 (UA)
(540)
ДЕФЕНСАЛЬ
(511)
Кл. 5: Фармацевтичні та ветеринарні препарати; гігієнічні препарати на лікарські (медичні) потреби; дієтичні речовини на лікарські (медичні) потреби; дитяче харчування; пластири, перев'язувальні матеріали; дезінфікувальні засоби; препарати для нищення паразитів і шкідників; фунгіциди, гербіциди.

---

(111) **196969** **(210)** **m 2013 23606**
(151) **10.03.2015** **(220)** **20.12.2013**
(181) **20.12.2023**
(732) **Гуменюк Микола Іванович;**
вул. Клінічна, 23-25, кв. 173, м. Київ, 03110 (UA)
(540)
DEFENSAL
(511)
Кл. 5: Фармацевтичні та ветеринарні препарати; гігієнічні препарати на лікарські (медичні) потреби; дієтичні речовини на лікарські (медичні) потреби; дитяче харчування; пластири, перев'язувальні матеріали; дезінфікувальні засоби; препарати для нищення паразитів і шкідників; фунгіциди, гербіциди.

---

(111) **196970** **(210)** **m 2013 23757**
(151) **10.03.2015** **(220)** **23.12.2013**
(181) **23.12.2023**
(732) **Медведєв Геннадій Євгенович;**
вул. Панаса Мирного, 7 А, кв. 23, м. Київ, 01001 (UA)
(540) **I'LL BE YOUR BURGER FOREVER**
(511)
Кл. 43: Послуги щодо забезпечування харчовими продуктами і напоями, а також тимчасовим житлом; бази туристські; послуги барів; будинки для самотніх людей похилого віку; наймання (прокат) перемісних будинків; готелі; попереднє замовляння місць в готелях; замовляння (бронювання) тимчасового житла; наймання (орендування) тимчасового житла; житлові агентства (готелі, пансіонати); їдальні; кав'ярні, кафе; кафетерії; наймання (прокат) кухонного обладдя; мотелі; наймання (прокат) наметів; пансіонати; замовляння місць в пансіонатах; пансіони для тварин; послуги таборів туристських; послуги щодо готування страв та напоїв і доставляння їх споживачам; наймання (орендування) приміщень на збори; ресторани; ресторани самообслуговування; наймання (прокат) роздавальних пристроїв (диспенсерів) для питної води; наймання (прокат) стільців, столів, скатерок, скляного посуду; надавання приміщень в таборах відпочинку; шинки чи буфети (заклади швидкого і повсякчасного обслуговування); ясла дитячі.

---

(111) **196971** **(210)** **m 2013 23758**
(151) **10.03.2015** **(220)** **23.12.2013**
(181) **23.12.2023**
(732) **Медведєв Геннадій Євгенович;**
вул. Панаса Мирного, 7 А, кв. 23, м. Київ, 01001 (UA)
(540) **БУРГЕРИЗАЦИЯ СТРАНЫ**
(511)
Кл. 43: Послуги щодо забезпечування харчовими продуктами і напоями, а також тимчасовим житлом; бази туристські; послуги барів; будинки для самотніх людей похилого віку; наймання

(прокат) перемісних будинків; готелі; попереднє замовляння місць в готелях; замовляння (бронювання) тимчасового житла; наймання (орендування) тимчасового житла; житлові агентства (готелі, пансіонати); їдальні; кав'ярні, кафе; кафетерії; наймання (прокат) кухонного обладдя; мотелі; наймання (прокат) наметів; пансіонати; замовляння місць в пансіонатах; пансіони для тварин; послуги таборів туристських; послуги щодо готування страв та напоїв і доставляння їх споживачам; наймання (орендування) приміщень на збори; ресторани; ресторани самообслуговування; наймання (прокат) роздавальних пристроїв (диспенсерів) для питної води; наймання (прокат) стільців, столів, скатерок, скляного посуду; надавання приміщень в таборах відпочинку; шинки чи буфети (заклади швидкого і повсякчасного обслуговування); ясла дитячі.

---

(111) **196972** **(210)** **m 2013 23763**
(151) **10.03.2015** **(220)** **23.12.2013**
(181) **23.12.2023**
(732) **Медведєв Геннадій Євгенович; вул. Панаса Мирного, 7 А, кв. 23, м. Київ, 01001 (UA)**
(540) **Я ТВОЙ БУРГЕР НАВСЕГДА**
(511)
Кл. 43: Послуги щодо забезпечування харчовими продуктами і напоями, а також тимчасовим житлом; бази туристські; послуги барів; будинки для самотніх людей похилого віку; наймання (прокат) перемісних будинків; готелі; попереднє замовляння місць в готелях; замовляння (бронювання) тимчасового житла; наймання (орендування) тимчасового житла; житлові агентства (готелі, пансіонати); їдальні; кав'ярні, кафе; кафетерії; наймання (прокат) кухонного обладдя; мотелі; наймання (прокат) наметів; пансіонати; замовляння місць в пансіонатах; пансіони для тварин; послуги таборів туристських; послуги щодо готування страв та напоїв і доставляння їх споживачам; наймання (орендування) приміщень на збори; ресторани; ресторани самообслуговування; наймання (прокат) роздавальних пристроїв (диспенсерів) для питної води; наймання (прокат) стільців, столів, скатерок, скляного посуду; надавання приміщень в таборах відпочинку; шинки чи буфети (заклади швидкого і повсякчасного обслуговування); ясла дитячі.

---

(111) **196973** **(210)** **m 2013 23764**
(151) **10.03.2015** **(220)** **23.12.2013**
(181) **23.12.2023**
(732) **Медведєв Геннадій Євгенович; вул. Панаса Мирного, 7 А, кв. 23, м. Київ, 01001 (UA)**
(540) **Я ТВІЙ БУРГЕР НАЗАВЖДИ**
(511)
Кл. 43: Послуги щодо забезпечування харчовими продуктами і напоями, а також тимчасовим житлом; бази туристські; послуги барів; будинки для самотніх людей похилого віку; наймання (прокат) перемісних будинків; готелі; попереднє замовляння місць в готелях; замовляння (бронювання) тимчасового житла; наймання (орендування) тимчасового житла; житлові агентства (готелі, пансіонати); їдальні; кав'ярні, кафе; кафетерії; наймання (прокат) кухонного обладдя; мотелі; наймання (прокат) наметів; пансіонати; замовляння місць в пансіонатах; пансіони для тварин; послуги таборів туристських; послуги щодо готування страв та напоїв і доставляння їх споживачам; наймання (орендування) приміщень на збори; ресторани; ресторани самообслуговування; наймання (прокат) роздавальних пристроїв (диспенсерів) для питної води; наймання (прокат) стільців, столів, скатерок, скляного посуду; надавання приміщень в таборах відпочинку; шинки чи буфети (заклади швидкого і повсякчасного обслуговування); ясла дитячі.

---

(111) **196974** **(210)** **m 2013 23765**
(151) **10.03.2015** **(220)** **23.12.2013**
(181) **23.12.2023**
(732) **Медведєв Геннадій Євгенович; вул. Панаса Мирного, 7 А, кв. 23, м. Київ, 01001 (UA)**
(540) **LOVE BURGER**
(511)
Кл. 43: Послуги щодо забезпечування харчовими продуктами і напоями, а також тимчасовим житлом; бази туристські; послуги барів; будинки для самотніх людей похилого віку; наймання (прокат) перемісних будинків; готелі; попереднє замовляння місць в готелях; замовляння (бронювання) тимчасового житла; наймання (орендування) тимчасового житла; житлові агентства (готелі, пансіонати); їдальні; кав'ярні, кафе; кафетерії; наймання (прокат) кухонного обладдя; мотелі; наймання (прокат) наметів; пансіонати; замовляння місць в пансіонатах; пансіони для тварин; послуги таборів туристських; послуги щодо готування страв та напоїв і доставляння їх споживачам; наймання (орендування) приміщень на збори; ресторани; ресторани самообслуговування; наймання (прокат) роздавальних пристроїв (диспенсерів) для питної води; наймання (прокат) стільців, столів, скатерок, скляного посуду; надавання приміщень в таборах відпочинку; шинки чи буфети (заклади швидкого і повсякчасного обслуговування); ясла дитячі.

---

(111) **196975** **(210)** **m 2013 23766**
(151) **10.03.2015** **(220)** **23.12.2013**
(181) **23.12.2023**
(732) **Медведєв Геннадій Євгенович; вул. Панаса Мирного, 7 А, кв. 23, м. Київ, 01001 (UA)**
(540) **КАЙФ БУРГЕР**

(511)

Кл. 43: Послуги щодо забезпечування харчовими продуктами і напоями, а також тимчасовим житлом; бази туристські; послуги барів; будинки для самотніх людей похилого віку; наймання (прокат) перемісних будинків; готелі; попереднє замовляння місць в готелях; замовляння (бронювання) тимчасового житла; наймання (орендування) тимчасового житла; житлові агентства (готелі, пансіонати); їдальні; кав'ярні, кафе; кафетерії; наймання (прокат) кухонного обладдя; мотелі; наймання (прокат) наметів; пансіонати; замовляння місць в пансіонатах; пансіони для тварин; послуги таборів туристських; послуги щодо готування страв та напоїв і доставляння їх споживачам; наймання (орендування) приміщень на збори; ресторани; ресторани самообслуговування; наймання (прокат) роздавальних пристроїв (диспенсерів) для питної води; наймання (прокат) стільців, столів, скатерок, скляного посуду; надавання приміщень в таборах відпочинку; шинки чи буфети (заклади швидкого і повсякчасного обслуговування); ясла дитячі.

---

(111) **196976** **(210)** **m 2013 23767**
(151) **10.03.2015** **(220)** **23.12.2013**
(181) **23.12.2023**
(732) **Медведєв Геннадій Євгенович;**
вул. Панаса Мирного, 7 А, кв. 23, м. Київ, 01001 (UA)
(540)

(511)

Кл. 43: Послуги щодо забезпечування харчовими продуктами і напоями, а також тимчасовим житлом; бази туристські; послуги барів; будинки для самотніх людей похилого віку; наймання (прокат) перемісних будинків; готелі; попереднє замовляння місць в готелях; замовляння (бронювання) тимчасового житла; наймання (орендування) тимчасового житла; житлові агентства (готелі, пансіонати); їдальні; кав'ярні, кафе; кафетерії; наймання (прокат) кухонного обладдя; мотелі; наймання (прокат) наметів; пансіонати; замовляння місць в пансіонатах; пансіони для тварин; послуги таборів туристських; послуги щодо готування страв та напоїв і доставляння їх споживачам; наймання (орендування) приміщень на збори; ресторани; ресторани самообслуговування; наймання (прокат) роздавальних пристроїв (диспенсерів) для питної води; наймання (прокат) стільців, столів, скатерок, скляного посуду; надавання приміщень в таборах відпочинку; шинки чи буфети (заклади швидкого і повсякчасного обслуговування); ясла дитячі.

---

(111) **196977** **(210)** **m 2013 23768**
(151) **10.03.2015** **(220)** **23.12.2013**
(181) **23.12.2023**
(732) **Медведєв Геннадій Євгенович;**
вул. Панаса Мирного, 7 А, кв. 23, м. Київ, 01001 (UA)
(540)

Карнавал вкуса, карнавал настроения – ты можешь все!

(511)

Кл. 43: Послуги щодо забезпечування харчовими продуктами і напоями, а також тимчасовим житлом; бази туристські; послуги барів; будинки для самотніх людей похилого віку; наймання (прокат) перемісних будинків; готелі; попереднє замовляння місць в готелях; замовляння (бронювання) тимчасового житла; наймання (орендування) тимчасового житла; житлові агентства (готелі, пансіонати); їдальні; кав'ярні, кафе; кафетерії; наймання (прокат) кухонного обладдя; мотелі; наймання (прокат) наметів; пансіонати; замовляння місць в пансіонатах; пансіони для тварин; послуги таборів туристських; послуги щодо готування страв та напоїв і доставляння їх споживачам; наймання (орендування) приміщень на збори; ресторани; ресторани самообслуговування; наймання (прокат) роздавальних пристроїв (диспенсерів) для питної води; наймання (прокат) стільців, столів, скатерок, скляного посуду; надавання приміщень в таборах відпочинку; шинки чи буфети (заклади швидкого і повсякчасного обслуговування); ясла дитячі.

---

(111) **196978** **(210)** **m 2013 23797**
(151) **10.03.2015** **(220)** **23.12.2013**
(181) **23.12.2023**
(732) **Ковтун Дмитро Володимирович;**
вул. Сумська, 84, кв. 12, м. Харків, 61002 (UA)
(540)

(511)

Кл. 6: Коліщата металеві до меблів; коліщата металеві до розсувних дверей; коліщата (ролики) металеві до душових кабін.

Кл. 20: Коліщата неметалеві до меблів; коліщата (ролики) неметалеві до розсувних дверей; коліщата (ролики) неметалеві до душових кабін.

---

(111) **196979** **(210)** **m 2013 23888**
(151) **10.03.2015** **(220)** **24.12.2013**
(181) **24.12.2023**
(732) **Товариство з обмеженою відповідальністю "БАЯДЕРА ЛОГІСТИК";**
вул. Леніна, 42, м. Київ, 02088 (UA)

(540) **Пісня моєї країни народжена щирою і прекрасною душею народу. А з відбірного винограду народжується гордість моєї країни.**

(511)

Кл. 35: Реклама; керування справами; ділове адміністрування; маркетингові послуги; канцелярські роботи; агентства комерційного інформування; адміністративне оброблення замовлень на купівлю; аналізування собівартості; керування справами артистів-виконавців; аукціонний продаж; бухгалтерський облік; вивчання ринку; визначання громадської думки; випробовування (тестування) психологічне для відбирання працівників; влаштовування виставок на комерційні або рекламні потреби; послуги телефонних відповідачів для відсутніх абонентів; влаштовування ярмарків на комерційні або рекламні потреби; передплачування газет (посередництво); керування справами в готелях; готування платіжних документів; готування рекламних смуг; демонстрування товарів; ділове досліджування; ділове інформування; ділове оцінювання; ділове розвідування; ділові довідки; множення документів; допомога в керуванні справами; досліджування ринкове; економічне прогнозування; експертування на ділову успішність; записування повідомин; представляння продуктів через засоби комунікації з метою роздрібного продажу; збирання інформації до комп'ютерних баз даних; збирання статистичних даних; складання звітів про стан рахунків; послуги щодо зв'язків з громадськістю; розповсюджування зразків; імпортно-експортні агентства; інвойсування; наймання (прокат) канцелярських машин і обладдя; допомога у комерційному або промисловому керуванні; дорадча допомога в діловому керуванні; комерційне керування ліцензуванням товарів і послуг для інших; керування комп'ютерними файлами; консультування щодо керування справами; поради щодо налагоджування і керування справами; комерційна інформація і консультації для споживачів (центри підтримки споживачів); комплектування штату працівників; упорядковування (систематизування) інформації комп'ютерних баз даних; консультування фахове щодо підприємництва; консультування щодо налагоджування справ; консультування щодо штату працівників; розміщування в одному місці, на користь третіх осіб, товарів 30, 31, 32, 33, 34 класів для зручного їх оглядання та купування; послуги манекенників для рекламування або сприяння продажеві; машинописні роботи; написання рекламних текстів; оброблення текстів; послуги щодо огляду преси; оновлювання, коригування та удосконалювання рекламних матеріалів; оформляння вітрин; перевіряння рахунків (аудит); передплачування телекомунікаційних послуг для інших; послуги щодо переміщування підприємств (релокація); складання податкових декларацій; послуги з розміщування рекламних матеріалів; послуги із укладання субдоговорів (комерційна допомога); послуги з постачання для інших (закуповування товарів та надавання постачальницьких послуг іншим фірмам); послуги секретарів; послуги стенографістів; послуги з порівнювання цін; пошук спонсорів; служби працевлаштовування; публікування рекламних текстів; радіорекламування; реклама поштою; наймання (орендування) місця на рекламу; наймання рекламного часу на засобах інформування; рекламні агентства; наймання (прокат) рекламних матеріалів; розповсюджування рекламних матеріалів; рекламування через комп'ютерну мережу; розклеювання (розміщування) афіш, об'яв; розсилання поштою рекламних матеріалів; сприяння продажеві (посередництво); телевізійне рекламування; наймання (прокат) торговельних автоматів; наймання (прокат) фотокопіювальної техніки; послуги щодо фотокопіювання; шукання відомостей (інформації, даних) в комп'ютерних файлах для інших.

---

(111) **196980** **(210)** **m 2013 23971**
(151) **10.03.2015** **(220)** **24.12.2013**
(181) **24.12.2023**
(591) коричневий, білий
(732) **Публічне акціонерне товариство "Туристично-готельний комплекс "ДНІСТЕР"; вул. Матейка, 6, м. Львів, 79000 (UA)**

(540)

Дивись кольорову копію з оригіналу зображення знака в кінці бюлетеня

(511)

Кл. 35: Реклама; керування справами; ділове адміністрування; канцелярські роботи; агентства комерційного інформування; влаштовування виставок на комерційні або рекламні потреби; влаштовування ярмарків на комерційні або рекламні потреби; керування справами в готелях; визначання громадської думки; демонстрування товарів; представляння продуктів через засоби комунікації з метою роздрібного продажу; розповсюджування зразків; імпортно-експортні агентства; інтерактивне рекламування через комп'ютерну мережу; послуги з постачання для інших (закуповування товарів та надавання постачальницьких послуг іншим фірмам); послуги з розміщування рекламних матеріалів; публікування рекламних текстів; наймання (орендування) місця на рекламу; наймання рекламного часу на засобах інформування; наймання (про-

кат) рекламних матеріалів; розповсюджування рекламних матеріалів; сприяння продажеві (посередництво); передплачування телекомунікаційних послуг для інших; наймання (прокат) торговельних автоматів.

Кл. 43: Послуги щодо забезпечування харчовими продуктами і напоями, а також тимчасовим житлом; послуги барів; готелі; попереднє замовляння місць в готелях; замовляння (бронювання) тимчасового житла; наймання (орендування) тимчасового житла; житлові агентства (готелі, пансіонати); їдальні; кав'ярні, кафе; кафетерії; наймання (прокат) кухонного обладдя; наймання (прокат) освітлювальної апаратури, крім призначеної для театрів та телестудій; послуги щодо готування страв та напоїв і доставляння їх споживачам; наймання (орендування) приміщень на збори; ресторани; ресторани самообслуговування; наймання (прокат) роздавальних пристроїв (диспенсерів) для питної води; будинки для самотніх людей похилого віку; наймання (прокат) стільців, столів, скатерок, скляного посуду; пансіони для тварин; туристські бази; шинки чи буфети (заклади швидкого і повсякчасного обслуговування).

---

(111) **196981** **(210)** **m 2013 23984**
(151) **10.03.2015** **(220)** **24.12.2013**
(181) **24.12.2023**
(310) **UK00003024542**
(320) **02.10.2013**
(330) **GB**
(732) **Брітіш Амерікен Тобакко (Брендз) Лімітед; Глоуб Хауз, 4 Темпл Плейс, Лондон, WC2R 2PG, Велика Британія (GB)**
(540)

CLICK & CLEAR
THE AFTERTASTE

(511)
Кл. 34: Сигарети; тютюн; тютюнові вироби; запальнички; сірники; курильне приладдя.

---

(111) **196982** **(210)** **m 2013 24060**
(151) **10.03.2015** **(220)** **25.12.2013**
(181) **25.12.2023**
(310) **UK00003025900**
(320) **11.10.2013**
(330) **GB**
(732) **Брітіш Амерікен Тобакко (Брендз) Лімітед; Глоуб Хауз, 4 Темпл Плейс, Лондон, WC2R 2PG, Велика Британія (GB)**
(540)

TASTELOK

(511)
Кл. 34: Сигарети; тютюн; тютюнові вироби; запальнички; сірники; курильне приладдя.

---

(111) **196983** **(210)** **m 2013 24070**
(151) **10.03.2015** **(220)** **26.12.2013**
(181) **26.12.2023**
(591) червоний, білий, сірий
(732) **Товариство з обмеженою відповідальністю "ЕНКАЕС";**
вул. М. Раскової, 4 А, оф. 127, м. Київ, 02660 (UA)
(540)

NCS
Nutrition
Consulting
Service

Дивись кольорову копію з оригіналу зображення знака в кінці бюлетеня

(511)
Кл. 31: Альгаровіла кормова; апельсини; арахіс (плоди) необроблений; арахісова макуха для тварин; арахісове борошно для тварин; барда; плоди білої акації; боби свіжі; борошно для тварин; бульби (цибулини) квітів; буряк; вапно до кормів; виноград свіжий; виноградні лози; висівки; висівки кормові; вичавки цукрової тростини сирі; корми для відгодовування тварин; відходи ґуральництва кормові; вінки з живих квітів; галети для собак; гарбузи; горіхи (плоди); горіхи ліщинові; городні трави свіжі (прянощі); горох свіжий; гриби свіжі; грибниці; дерева; стовбури дерев; деревина необроблена; деревина нерозпиляна; деревинна стружка для виготовляння деревинної маси; дерен природний; дріжджі для худоби; живі тварини; жито; жуйки харчові для тварин; залишки переганяння вина; запашний пісок для хатніх тварин (гігієнічний поглинальний матеріал); зародки пшениці кормові; побічні продукти обробляння збіжжя кормові; збіжжя (зерно необроблене); звіринцеві тварини; зерно (збіжжя); зерно кормове; зіпріла солома (мульча); ікра риб'яча; кабачки; какаобоби необроблені; картопля свіжа; каштани свіжі; квіти живі; квіти засушені декоративні; кістки каракатиці для годування птахів; кокосові горіхи; шкаралупа кокосових горіхів; кола горіхи; копра; кора коркова необроблена; кора необроблена; коренеплоди харчові; корми для птахів; корми для тварин; корми для хатніх тварин; корми для худоби (фураж); корми несухі для худоби; кропива; крупи для свійських птахів; кукурудза; кукурудзяна макуха для худоби; кунжут (сезам); кущі (чагарники); лангусти живі; лимони свіжі; листя пальмових дерев; льонове борошно кормове; льонове насіння кормове; макуха олійна для худоби; макуха ріпакова для худоби; мигдаль (плоди); мідії живі; морські водорості харчові або кормові; морські голотурії живі; наживки для рибалення; напої для хатніх тварин; насіння на ботанічні потреби; насіння рослин; препарати, що збільшують несучість свійських птахів; новорічні ялинки; овес; ово-

чі свіжі; огірки свіжі; оливки свіжі; омари живі; пальмові дерева; папір з піском для хатніх тварин (підстілка); перець стручковий (рослина); коріння петрових батогів (цикорію); петрові батоги (цикорій) (салат); пилок (необроблений); фураж для підживлювання тварин; сільгосппродукти на підстілку для худоби; підстілка торфова; племінна худоба; плоди свіжі; плодові вичавки; птахи свійські живі; пшениця; раки живі; ракоподібні живі; ревінь; риба жива; рибне борошно кормове; рис необроблений; рисове борошно кормове; розсада; рослини; рослини алое вера; рослини засушені декоративні; салат зелений (латук) свіжий; сіль для худоби; сіно; сіянці; солод для бродіння і переганяння; солодова гуща; солома кормова; солома підстілкова; соснові шишки; сочевиця свіжа; стійлові корми для тварин; сільгосппродукти на підстілку для тварин; трюфелі (гриби) свіжі; устриці живі; запашний пісок для хатніх тварин (підстілка); хмелеві шишки; хміль; корми для відгодовування худоби; цибуля порей свіжа; цибуля свіжа; цитрусові плоди; цукрова тростина; черепашки живі; шипшина; шовкопряди; яйця шовкопрядів; шпинат свіжий; ягоди свіжі; яйця запліднені для висиджування чи інкубації; ялівцеві ягоди; ячмінь.

Кл. 44: Послуги щодо аквакультури; акушерська допомога; ароматерапія; послуги банку крові; ветеринарна допомога; вживляння волосся; будинки відпочинку (оздоровниці); послуги візажиста; виготовляння вінків; громадські лазні; ландшафтний дизайн; послуги диспансерів; повітряне і поверхневе розкидання добрив та інших сільськогосподарських хімікатів; доглядання газонів; доглядання домашніх тварин; доглядання тварин; доглядання хворих; послуги щодо запліднювання в штучних умовах; зуболікування; компонування квітів; консультування щодо здоров'я; краєвидне садівництво; салони краси; послуги курортів з мінеральними водами; лазні турецькі; лікарні; лікарні приватні; лікарська (медична) допомога; послуги щодо манікюру; масаж; наймання (прокат) медичного обладдя; виводження з отруєного стану (дезінтоксикування та реабілітування) наркозалежних людей; нищення бур'янів; нищення сільськогосподарських шкідників; послуги окулістів (очників); перукарні; пластична хірургія; плодівництво; послуги поліклінік; послуги альтернативної медицини; послуги щодо виправляння дефектів мови; притулки; послуги психологів; розсадники рослин; рослинна хірургія; садівництво; садіння дерев з метою зниження шкідливого впливу викидів вуглекислого газу; санаторії; санітарне обслуговування; наймання (прокат) санітарного устаткування; послуги саун; наймання (прокат) сільськогосподарського знаряддя; послуги соляріїв; татуювання; розводіння тварин; послуги телемедицини; терапевтичні послуги; фармацевтичне консультування; фармацевтичні послуги з виготовляння ліків за рецептами; фізіотерапія; хіропрактика; центри здоров'я; послуги щодо штучного запліднювання.

---

(111) 196984 **(210) m 2013 24094**
(151) 10.03.2015 **(220) 26.12.2013**
(181) 26.12.2023
(732) ПепсіКо. Інк. (е Норс Кароліна корпорейшн); 700 Андерсон Хілл Роад, Перчейз, Нью-Йорк 10577, Сполучені Штати Америки (US)
(540) SNACK LAB
(511)

Кл. 9: Комп'ютерні програми, прикладні програми комп'ютерного програмного статку завантажні, а саме програмні додатки (завантажний програмний статок) для мобільних телефонів та кишенькових комп'ютерів, бездротових пристроїв та пристроїв з доступом до мережі інтернет, які дозволяють користувачам створювати, проектувати, розробляти, малювати, коментувати, оглядати, класифікувати та оцінювати страви, кондитерські вироби, снеки (перекуски) та ідеї або концепції приготовляння напоїв.

Кл. 38: Телекомунікаційні послуги, а саме: електронне передавання даних та інформації, електронне передавання повідомин, послуги щодо електронних оповіщальних дощок в режимі он-лайн, надавання доступу до веб-сайтів, чатів, форумів в інтернеті для передавання повідомин, текстів, потокового аудіо- та відеоматеріалу, для спілкування користувачів комп'ютерів щодо створювання, проектування, розробляння, малювання, коментування, оглядання, класифікування та оцінювання страв, кондитерських виробів, снеків (перекусок) та ідей або концепцій приготовляння напоїв; послуги провайдерів з надавання доступу до програмних додатків (завантажного програмного статку) через мережу інтернет або інші телекомунікаційні мережі, що дає змогу користувачам створювати, проектувати, розробляти, малювати, коментувати, оглядати, класифікувати та оцінювати страви, кондитерські вироби, снеки (перекуски) та ідеї або концепції приготовляння напоїв.

Кл. 42: Проектування, створювання та обслуговування веб-сайтів для інших, хостинг, розміщування веб-сайтів, які дозволяють користувачам створювати, проектувати, розробляти, малювати, коментувати, оглядати, класифікувати та оцінювати страви, кондитерські вироби, снеки (перекуски) та ідеї або концепції приготовляння напоїв.

---

(111) 196985 **(210) m 2013 24167**
(151) 10.03.2015 **(220) 27.12.2013**
(181) 27.12.2023
(732) Меладзе Костянтин Шотович; вул. Микільсько-Ботанічна, 14, кв. 19, м. Київ, 01033 (UA)
(540) Nu Virgo's
(511)

Кл. 9: Акустичні пристрої зв'язку; апаратура, крім лікарської (медичної), для аналізування; аудіовізуальні навчальні засоби; важелі звукознімачів до програвачів; високочастотна апаратура; відео-

екрани; магнітні стрічки для відеозаписування; пристрої для відеозаписування; касети з відеоіграми; відеокамери; відеокасети; відеотелефони; гарнітура для телефонів; голограми; грамплатівки, звукозаписові диски; очищальні пристрої для грамплатівок, звукозаписових дисків; диктофони; дискети; програвачі дисків DVD; диски магнітні; диски оптичні; дисководи до комп'ютерів; дисководи з автоматичною заміною дисків до комп'ютерів (джукбокси); апаратура для дистанційного керування; екрани фотографічні; звукові сигнальні пристрої; звуковідтворювальна апаратура; звукозаписові носії; звукозаписові плівки; звукозаписувальна апаратура; звукопередавальні апарати; звукопроводи; кінематографічні плівки зекспоновані; кінокамери (камери кінознімальні); монтажні пристрої для кіноплівок; компакт-диски (аудіо-, відео-); компакт-диски (зчитна пам'ять); магнітні носії інформації; магнітні стрічки; мегафони; медіаплеєри портативні; мікрофони; наголовні навушники; персональні стереопрогравачі; програвачі; пристрої для змінювання голок програвачів; програвачі (плеєри) компакт-дисків; рінгтони для мобільних телефонів завантажні; флеш-накопичувачі USB; фотоапарати; касети на фотоплатівки.

Кл. 35: Агентства комерційного інформування; адміністративне оброблення замовлень на купівлю; аналізування собівартості; керування справами артистів-виконавців; аудит комерційної діяльності; аукціонний продаж; бухгалтерський облік; вивчання ринку; визначення громадської думки; випробовування (тестування) психологічне для відбирання працівників; влаштовування виставок на комерційні або рекламні потреби; послуги телефонних відповідачів для відсутніх абонентів; влаштовування ярмарків на комерційні або рекламні потреби; передплачування газет (посередництво); демонстрування товарів; ділове досліджування; ділове інформування; ділове оцінювання; ділове розвідування; довідки ділові; допомога в керуванні справами; досліджування ринкове; економічне прогнозування; експертування на ділову успішність; записування повідомин; представляння продуктів через засоби комунікації з метою роздрібного продажу; збирання інформації до комп'ютерних баз даних; збирання статистичних даних; складання звітів про стан рахунків; імпортно-експортні агентства; наймання (прокат) канцелярських машин і обладдя; допомога у комерційному або промисловому керуванні; комерційне керування ліцензуванням товарів і послуг для інших; керування комп'ютерними файлами; комерційна інформація і консультації для споживачів (центри підтримки споживачів); комплектування штату працівників; упорядковування (систематизування) інформації комп'ютерних баз даних; консультування щодо штату працівників; макетування реклами (послуги з розміщування рекламних матеріалів); маркетинг; машинописні роботи; множення документів; написання рекламних текстів; оброблення текстів; послуги щодо огляду преси; оновлювання, коригування та удосконалювання рекламних матеріалів; передплачування телекомунікаційних послуг для інших; фахове консультування щодо підприємництва; складання податкових декларацій; влаштовування показів мод на рекламні потреби; послуги з порівнювання цін; послуги із укладання субдоговорів (комерційна допомога); послуги з постачання для інших (закуповування товарів та надавання постачальницьких послуг іншим фірмам); послуги секретарів; послуги стенографістів; послуги щодо фотокопіювання; пошук спонсорів; служби працевлаштовування; радіорекламування; реклама поштою; наймання (орендування) місця на рекламу; наймання рекламного часу на засобах інформування; рекламні агентства; наймання (прокат) рекламних матеріалів; розповсюджування рекламних матеріалів; створювання рекламних фільмів; рекламування; розклеювання (розміщування) афіш, об'яв; розповсюджування зразків; сприяння продажеві (посередництво); телевізійне рекламування; телемаркетинг; наймання (прокат) торговельних автоматів; наймання (прокат) фотокопіювальної техніки; шукання відомостей (інформації, даних) в комп'ютерних файлах для інших.

Кл. 41: Наймання (прокат) аудіоапаратури; створювання видовищ; наймання (прокат) видовищних декорацій; презентації вистав; влаштовування виставок (культурних і навчальних); наймання (прокат) відеокамер; наймання (прокат) відеомагнітофонів; записування на відеоплівки; монтування відеострічок; наймання (прокат) відеофільмів; створювання відеофільмів; влаштовування балів; влаштовування видовищ (послуги імпресаріо); влаштовування і проводіння з'їздів; влаштовування змагань (навчальних або дозвільних); влаштовування і проводіння конференцій; влаштовування і проводіння концертів; влаштовування конкурсів краси; влаштовування спортивних змагань; готування радіо- і телевізійних програм; наймання (прокат) театральних декорацій; послуги дискотек; послуги диск-жокеїв; інформування щодо дозвілля; дозвілля (забави, розваги); забезпечування приміщенням для дозвілля, ігор; дублювання; наймання (прокат) звукозаписувачів; планування зустрічей (дозвільних); ігрові послуги через комп'ютерні мережі; каліграфічні послуги; караоке-послуги; послуги кінозалів (демонстрування кінофільмів); наймання (прокат) кінопроекторів і приладдя; кіностудії; наймання (прокат) кінофільмів (фільмів); дозвілля і навчання в клубах; мікрофільмування; перекладання з мови і на мову жестів; надавання моделей для художників; музейні послуги (презентації, виставки); послуги щодо музичного композиціювання; створювання музичних творів; мюзик-холи; написання текстів, крім рекламних; нічні клуби; служба новин; наймання (прокат) стадіонного обладдя; послуги оркестрів; наймання (прокат) освітлювальної апаратури для театрів та телестудій; послуги перекладачів; влаштовування показів мод з розважальною метою; попереднє замовляння місць на видовища; послуги персональних тренерів (фітнес); наймання (прокат) радіо- і телевізійних

приймачів; проводіння фітнес-класів; радіопередачі розважальні; розважання (послуги артистів); послуги студій записування; субтитрування; послуги сценаристів; послуги театральних кас (розваги); створювання фільмів, крім рекламних роликів; фотографування; фоторепортажі; цирки.

---

(111) 196986 **(210) m 2013 24197**
(151) 10.03.2015 **(220) 27.12.2013**
(181) 27.12.2023
(732) КРІСТОЛ ФІНАНС КІПРУС ЛІМІТЕД; Ренатоу Картесіоу, 17, Агіос Атханасіос, 4105, Лімассол, Кіпр (CY)
(540) ARXAT
(511)
Кл. 19: Будівельні (конструкційні) матеріали неметалеві; будівельні неметалеві жорсткі труби; асфальт, смола і бітум; неметалеві перемісні споруди (конструкції); неметалеві пам'ятники; азбестові будівельні розчини; азбестоцемент; акваріуми (конструкції); алебастр; алебастрове скло; альтанки (конструкції неметалеві); армувальні матеріали неметалеві будівельні; асфальтові дорожні покриви; стовпи неметалеві для афіш, об'яв; бакени, буї неметалеві несвітиві; балки неметалеві; бараки (тимчасові споруди); басейни для плавання (неметалеві конструкції); безпечне (зармоване) скло; бетон; опалубки неметалеві на бетон; бетонні будівельні елементи; бітумні матеріали будівельні; бітумні покриви для покрівель; бочкова (клепкова) деревина; будівельне скло; будівельний камінь; в'язівні добавки для виготовляння будівельного каменю (цегли); будівельний картон (збітумований); будівельний папір; будівельні каркаси неметалеві; будівельні лісоматеріали; будівельні панелі неметалеві; бункери неметалеві; бут, кругляк; ванни пташині (конструкції неметалеві); вапно; вапняк; вапняна глина; вежі (вишки) для стрибків у воду неметалеві; конструкції неметалеві на велосипедні стоянки; вичавки цукрової тростини загломеровані (будівельні матеріали); вікна неметалеві; віконне скло будівельне; віконне скло, крім скла на вікна транспортних засобів; віконниці неметалеві; віконні коробки (рами) неметалеві; вінілове личковання будівельне; вітражі (кольорові шиби); вмістища змуровані; вогнетривка глина; вогнетривка цегла; вогнетривкі неметалеві будівельні матеріали; вогнетривкі цементні покриви; вентилі (клапани), крім металевих або пластмасових, до водогінних труб; водогінні труби неметалеві; ворота неметалеві; геотекстиль; гіпс; глина гончарна на керамічні вироби; глина цегельна; глина; ґонт (дранка покрівельна); гончарна глина; гравій; гравій для акваріумів; граніт; ґратчасті конструкції неметалеві; дахові крокви; дахові покриви неметалеві; двері неметалеві; дверні рами (коробки, одвірки) неметалеві; дверні тахлі (фільонки) неметалеві; деревина виробна (на побутові потреби); деревина фанерувальна; деревина, частково оброблена; деревинна маса картонна будівельна; дерев'яна фанера одношарова; дефлектори димарів неметалеві; ковпаки неметалеві на димарі; димарі неметалеві; димові труби неметалеві; в'язівні матеріали для лагодження доріг; матеріали для будування і покривання доріг; дорогорозмічальні смуги та плити із штучних матеріалів; дорожні покриви жорств'яні (макадам); дорожні покривні матеріали; дорожні покриття дерев'яні; дорожні покриття неметалеві; доточки димарів неметалеві; дошки дерев'яні (панельні, личкувальні, підлогові); дранки дерев'яні (під тиньк); дренажні труби неметалеві; жужіль (будівельний матеріал); жужільні клінкерні блоки; залізничні шпали неметалеві; заслони (зовнішні) неметалеві, нетекстильні; защільники неметалеві будівельні; збірні будинки (комплекти) неметалеві; знаки дорожні несвітиві, немеханічні, неметалеві; ізоляційне скло будівельне; кабіни для переодягання неметалеві; камені намогильні; камінь; кам'яновугільний дьоготь; карнизи неметалеві; картон будівельний; кахлі підлогові неметалеві; кахлі стінні неметалеві будівельні; кварц (гірський кришталь); керамічні труби; кесони для будівельних робіт під водою; клапани дренажних труб, крім металевих або пластмасових; клінкерний баласт; ковзанки (конструкції неметалеві); ляди до колодязів оглядових неметалеві; сітки проти комах неметалеві; комиш (очерет) будівельний; корок (пресований); крейда необроблена; кремнезем (кварц); ксилоліт; курники неметалеві; кутники неметалеві; лати неметалеві; личковання неметалеве будівельне (покриви); личкувальні будівельні матеріали; личкувальні панелі неметалеві; лісоматеріали оброблені; лісоматеріали розпиляні; лупак (сланець); магнезійний цемент; мармур; меморіальні плити неметалеві; огорожі для могил, пам'ятників неметалеві; мозаїка будівельна; надгробники неметалеві; надгробні стели неметалеві; намогильні плити неметалеві; напірні трубопроводи неметалеві; напрямники (бар'єри) неметалеві дорожні; настили неметалеві; огорожі неметалеві; оздоби неметалеві будівельні; оздоби неметалеві до карнизів; олівін будівельний; опори (стовпи) неметалеві до електропередавальних ліній; каркаси неметалеві на оранжереї (теплиці); оранжереї (теплиці) перемісні неметалеві; пам'ятники надгробні неметалеві; паркани (тини, частоколи) неметалеві; паркет; паркетні клепки; патрубки неметалеві; переділки неметалеві; перекриття (підлоги) неметалеві; цемент для печей; пиломатеріали (для теслярських робіт); піддашки неметалеві будівельні; підпори неметалеві; пісок для акваріумів; пісок срібломіткий; пісок, крім ливарного; піщаник будівельний; планки (шалівки) (дерев'яні будівельні); платформи складні неметалеві; плити (покриви) дорожні неметалеві; плити цементні; повсть будівельна; погруддя з каменю, бетону, мармуру; подрібнене скло для розмічання доріг; поздовжні балки (частини сходів) неметалеві; покриви

(плити) дорожні світиві; покрівельний шифер; покрівельні накладки неметалеві для гідроізоляції; покрівлі неметалеві; покрівлі неметалеві з вмонтованими сонячними батареями; полиці до камінів; поперечини дверні або віконні неметалеві; поперечки неметалеві; пороги дверні (лежні) неметалеві; стояки до поручнів; порфір (камінь); поштові скриньки змуровані; причали плавучі неметалеві для швартування суден; просмолені смуги будівельні; просмолювальні матеріали будівельні; пташники неметалеві (конструкції); ракетозапускальні платформи неметалеві; рейки дерев'яні (обшивні); ринви (водостічні труби) неметалеві; покрівельні риштаки (водостічні жолоби) неметалеві; риштовання неметалеве; розчини будівельні; рундуки (тимчасові споруди); рундуки ярмаркові; свинарники неметалеві; сигнальні знаки несвітиві, немеханічні, неметалеві; сигнальні панелі несвітиві, немеханічні, неметалеві; сідала пташині; склепи неметалеві; скло (шиби) дзеркальне будівельне; споруди (конструкції) неметалеві; споруди, вироби муровані з каменю; ставні неметалеві; статуетки (фігурки) з каменю, бетону, мармуру; статуї з каменю, бетону, мармуру; стелини неметалеві; стійла неметалеві; стінне личковання неметалеве будівельне; стінні покриви неметалеві будівельні; стовпи (палі) неметалеві; стояки (щогли) неметалеві; стулкові вікна неметалеві; стулкові двері неметалеві; східці (щаблі) неметалеві; сходи неметалеві; телеграфні стовпи неметалеві; телефонні будки (кабіни) неметалеві; теракота; тиньк; труби (канали) неметалеві до вентиляційного або повітрокондиціювального устаткування; труби водостічні неметалеві; туф (мінерал); фанера клеєна; кабіни неметалеві для фарбування пирскачем (пульверизатором); форми ливарні неметалеві; формівна деревина; художні вироби з каменю, бетону, мармуру; цегла; цемент на доменні печі; цемент; цементні стовпи (палі); черепиця неметалева; тумби неметалеві для швартування; шифер; шиферне борошно; шпунтові палі (шпунтини) неметалеві; штучний камінь.

---

(111) 196987 **(210) m 2013 24204**
(151) 10.03.2015 **(220) 27.12.2013**
(181) 27.12.2023
(732) Товариство з обмеженою відповідальністю "КОСМЕТИК-СЕРВІС";
вул. Ленінградська, 7, м. Боярка, Києво-Святошинський р-н, Київська обл., 08154 (UA)
(540) Nail fitness
(511)
Кл. 3: Вибілювальні препарати та інші речовини для прання; чистильні, лискувальні, знежирювальні та абразивні препарати; мило; парфуми, ефірні олії, косметика, лосьйони для волосся; зубні порошки і пасти; абразиви (абразивні матеріали); абразивне полотно; абразивне полотно скляне; абразивний папір; аерозолі для освіжання подиху; алмазний пил (абразив); алюмінієві галуни (в'яжучі); амбра (парфуми); антистатики побутові; препарати для ароматизації повітря; бальзами, крім лікарських (медичних); барвники для прання; барвники косметичні; барвояскравильні хімікати побутові (прання); бергамотова олія; саше (сухі запашники) для духмянення білизни; благовонні палички; препарати для надання листю рослин блиску; блиск для губ; блиск для нігтів; блиск пральний; блискувальні препарати; бодянова есенція; барвники для бороди; пасти для бритвогострильних пасків; камені для бриття (в'яжучі); мило для бриття; препарати для бриття; косметика для брів; олівці для брів; вазелін косметичний; косметичні препарати до ванн; солі для ванн, крім лікувальних; вата косметична; ватні палички косметичні; вакса (крем) до взуття; препарати чищення до взуття; вибілювальна сода; вибілювальні креми для шкіри; вибілювальні солі; гелі для вибілювання зубів; вибілювачі (знебарвники) на косметичні потреби; вибілювачі для ременю (вичиненої шкіри); візерунки перевідні косметичні; косметика для вій; вії штучні; клеї для кріплення штучних вій; віск для вусів; віск для ременю (вичиненої шкіри); віск кравецький; віск лискувальний; віск пральний; віск шевський (для ниток); розчини для миття вітрового (переднього) скла; барвники для волосся; засоби для видаляння волосся (депілятори); препарати для кучерявлення волосся; вулканний попіл для чищення; в'язівники (в'язівні речовини) на косметичні потреби; ганчірки, просочені мийними засобами, для прибирання; гаултерієва олія; геліотропін; гераніол; грим; препарати для знімання гриму; препарати для гриму; губна помада; дезінфікувальне мило; дезодоранти для домашніх тварин; дезодоранти для людей або тварин; дезодорувальне мило; депіляторний крем; шампуні для домашніх тварин; духмяна вода; духмяна деревина; екстракти квіткові (парфуми); есенції ефірні; жавелева вода; жасминна олія; жири косметичні; замочувальні препарати для прання; запашники (ефірні олії); запашники до напоїв (ефірні олії); запашники до тістечок і тортів (ефірні олії); захисні (захистові) лискувальні речовини для ременю (вичиненої шкіри); знебарвники (знебарвлювальні препарати); знежирювачі, крім промислових; зненакипники (хімічні засоби для видаляння накипу) побутові; лискувальні препарати для зубних протезів; препарати для чищення зубних протезів; іонон (парфуми); препарати для видаляння іржі; карбід кремнію (абразив); карбіди металів (абразиви); основи для квіткових парфумів; ефірні олії з кедрового дерева; клеї для кріплення накладного волосся; клейкі речовини на косметичні потреби; кора мильного дерева для прання; корунд (абразив); косметика для тварин; косметична пудра; косметичні маски; косметичні набори; косметичні препарати для схуднення; крейда для білення; крейда чистильна; креми для ременю (вичиненої шкіри); креми косметичні; крохмаль для прання; кро-

хмаль лискувальний для прання; кускове туалетне мило; лавандова вода; лавандова олія; ладан; змивальні препарати для лаків; лаки для волосся; лаки для нігтів; лимонні ефірні олії; лискувальний папір; лискувальні камені; лискувальні пасти; лискувальні препарати для меблів і підлоги; лікувальне мило; лосьйони косметичні; серветки, просочені косметичними лосьйонами; лосьйони після бриття; лощильні препарати (крохмалення); препарати для знімання макіяжу; препарати для макіяжу; масажні гелі, крім лікарських (медичних); мастика для підлоги; протиковзова мастика для підлоги; мигдалева олія; мигдалеве мило; мигдалеве молочко косметичне; мийна сода для чищення; мийні засоби, крім промислових і лікарських (медичних); мийні препарати; мило для яскравлення тканин; мило кускове; мило проти пітніння ніг; мило протипотове; молочко очищальне туалетне; мускус (парфуми); м'якшівники тканин для прання; м'ята на парфуми; м'ятна есенція (ефірна олія); наждак; наждачне полотно; наждачний папір; нашатирний спирт (мийний засіб); нейтралізанти для тривкого (перманентного) кучерявлення (завивання волосся); наклейки декоративні (нейл-арт) на нігті; препарати для доглядання нігтів; нігті штучні; обкурювальні препарати (парфуми); одеколони; олівці косметичні; олії для парфумів; олії косметичні; олії туалетні; олії чистильні; олія терпентинна (скипидарна) для знежирювання; смужки для освіжання дихання; осушувальні речовини для посудомийних машин; очищальні препарати; мастика для паркету; парфумерні вироби; пемза; перекис водню для косметики; протиковзові рідини для підлоги; розчинники підлогової мастики (чистильні препарати); препарати для виводіння плям; стиснене повітря в контейнерах для чищення або видалення пилу; полірувальний порошок (крокус); змивальні препарати для політури; препарати для полоскання рота, крім лікарських (медичних); помади косметичні; пральні препарати; препарати для сухого чищення; препарати з алое вера на косметичні потреби; протипітники (протипотові препарати) туалетні; сафрол; синька пральна; скипидар для знежирювання; скляна шкурка; косметичні препарати для смагнення; сода лужна; сонцезахисні препарати; спринцювальні препарати для особистої гігієни або для дезодорування (туалетні); препарати для розблокування стічних труб; суміші духмяні (пахощі); сухі шампуні; талькова присипка; тампони (туалетні); терпени (ефірні олії); точильні, шліфувальні препарати; трепел для лискування; трояндова олія; речі туалету; туалетна вода; туш (фарба) для вій та брів; препарати для змивання фарб; фарби косметичні; цитронові ефірні олії; чистильні розчини; шампуні; шевський віск; косметичні препарати для догляду шкіри; шліфувальна шкурка; шліфувальне полотно; шліфувальні камені; чистильні препарати для шпалер.

---

(111) 196988 **(210) m 2013 24219**
(151) 10.03.2015 **(220) 27.12.2013**
(181) 27.12.2023
(732) Матвєєв Віталій Іванович;
вул. Прокоф'єва, 24, кв. 35, м. Суми, 40024 (UA)
(540)

(511)
Кл. 24: Тканини і текстильні вироби, що не належать до інших класів; ковдри, покривала і скатерки; бавовняні тканини; байка (тканина); білизна для домашнього господарства; білизна постільна лляна; білизняні тканини; більярдне сукно; бортівка; бумазея; ванні пальчатки; велюр; вельвет; вимпели (прапорці) непаперові; вовняні тканини; волосяна тканина; ворсисті тканини на завіски, покривала тощо; газова тканина; дамаск (візерункові тканини); дверні запони; джерсі (тканина); джутові тканини; доріжки настільні; дорожні пледи; душові фіранки текстильні чи пластикові; етикетки (налички) тканинні; знамена (прапори, стяги); канва до гобелену або до вишивання; ковдри стебновані (стьобані); коленкор; конопляне полотно; конопляні тканини; коци (ліжники); креп (тканина); крепон; покривала ліжкові; ліжкові укривала; ліжкові покривала паперові; лляні тканини; марабу (тканина); марля; марля полотняна на сир; матеріали текстильні; меблеві покриви пластмасові; меблеві покриви текстильні; меблеві чохли; міткаль; мішковина; молескін (тканина); наволочки (пошивки); накидки на подушки; наматрацники; настільні підстілки непаперові; неткані текстильні матеріали; носовики (хусточки носові) текстильні; оббивкові тканини на меблі; оксамит (бархат); парча; підбивкові (підкладкові, спідкові) тканини; підкладки до капелюхів текстильні; пластмасові замінники тканин; полотно; постільна білизна; прогумоване полотно, крім канцелярського; прозора тканина (зефір); простирала (простирадла); протимоскітні сітки; пухові ковдри (укривала); рушники текстильні; рядовина; савани; серветки для знімання гриму тканинні; серветки косметичні текстильні; серветки під карафки (столова білизна); серветки столові текстильні; серветки текстильні для знімання гриму; синельні тканини; ситець; ситотканини; ситцева тканина вибивна; сітчасті фіранки, завіски (тюлеві); скатерки столові непаперові; склотканини текстильні; спальні мішки (вкладні-простирадла); столова білизна непаперова; столові підставки непаперові; тафта (тканина); теплоклейкі тканини (що їх клеять гарячими); тик лляний; тик матрацний; тканина з візерунками для вишивання; тканини газонепроникні на аеростати; тканини з трави еспарто; тканини на взуття; тканини на прапори; тканини на текстильні потреби; тканини, подібні до шкур тварин; тримачі для фіранок, завісок,

запон текстильні; тюль; устілкова тканина до взуття; фетр; фільтрувальні (цідильні) матеріали текстильні; фіранки, завіски, запони текстильні або пластмасові; фланель; фланель на санітарно-гігієнічні потреби; церати на полотні; цупка тканина на постілки; чайні рушники; чохли до туалетних накривок тканинні; хоругви; чохли на подушки; шевйот (тканина); шовкові тканини; шовкові тканини на друкарські шаблони; штучний шовк.

---

(111) **196989** **(210)** **m 2013 24241**
(151) **10.03.2015** **(220)** **27.12.2013**
(181) **27.12.2023**
(732) **Таран Альона Ігорівна;**
вул. Хотовицького, 11, кв. 47, м. Хмельницький, 29000 (UA)
(540)

GIPANIS

(511)
Кл. 25: Взуття; спортивне взуття; пляжне взуття; туфлі; спортивні туфлі; черевики; чоботи.

---

(111) **196990** **(210)** **m 2013 24245**
(151) **10.03.2015** **(220)** **27.12.2013**
(181) **27.12.2023**
(732) **Товариство з обмеженою відповідальністю "ОЛІМП-КОНСАЛТ";**
просп. Перемоги, 53 А, м. Київ, 03680 (UA)
(540) Притормози. Ленка. Вот так встреча.
(511)
Кл. 35: Реклама; керування справами; ділове адміністрування; канцелярські роботи.

---

(111) **196991** **(210)** **m 2013 24246**
(151) **10.03.2015** **(220)** **27.12.2013**
(181) **27.12.2023**
(732) **Товариство з обмеженою відповідальністю "ОЛІМП-КОНСАЛТ";**
просп. Перемоги, 53 А, м. Київ, 03680 (UA)
(540) Красиво притормозил
(511)
Кл. 35: Реклама; керування справами; ділове адміністрування; канцелярські роботи.

---

(111) **196992** **(210)** **m 2013 24262**
(151) **10.03.2015** **(220)** **27.12.2013**
(181) **27.12.2023**
(732) **Товариство з обмеженою відповідальністю "НД ПРОДАКШН";**
пров. Чугуївський, 19 А, м. Київ, 03067 (UA)
(540)

ND TECH.

(511)
Кл. 9: Автоматичні касові машини (банкомати); автоматичні керувальні пристрої до транспортних засобів; пожежні автомобілі (машини); автостоянкові лічильники (часу); аерометри; азбестовий одяг для захисту від вогню; азбестові рукавиці для захисту у разі нещасних випадків; азбестові щити для пожежників; актинометри; акумулятори електричні; банки акумуляторів електричних; корпуси електричних акумуляторів; акумулятори електричні до транспортних засобів; акустичні пристрої зв'язку; алідади; альтиметри; амперметри; апаратура, крім лікарської (медичної), для аналізування; анемометри; аноди; анодні батареї; антени; антикатоди; апарати електричні для дистанційного запалювання; апертометри (оптичні); ареометри для кислот (ацидометри) акумуляторні; астрономічні прилади та інструменти; об'єктиви для астрофотографування; аудіовізуальні навчальні засоби; бакени (буї, маяки) світиві; барометри; батареї для запалювання; батареї електричні; безміни (ваги); покажчики рівня бензину; бетатрони; біноклі; блоки пам'яті або мікропроцесори (зінтегровані (інтегральні) схеми); блокноти-комп'ютери; брандспойти (стволи пожежні); закодовані ідентифікаційні браслети магнітні; апарати лабораторні для бродіння (ферментації); бронежилети (жилети непробивні); буї вказівні; буї, бакени сигнальні; бусолі; бухгалтерські машини; ваги; ваги мостові, ваги-платформи; важелі звукознімачів до програвачів; машини, пристрої для важення; прилади і пристрої для важення; важки прямовисні; вакуумметри; варіометри; вентилі соленоїдні (електромагнітні перемикачі); шоломи для верхової їзди; взуття для захисту у разі нещасних випадків, від проміння і вогню; рахувальні машини для виборів; виводи (клеми) (електричні); видання електронні завантажні; вилки, розетки штепсельні тощо (електричні з'єднувачі); вимикачі електричні; вимикачі закриті електричні; вимірювальні давачі; вимірювальні інструменти; вимірювальні прилади; вимірювальні прилади електричні; вимірювальні пристрої; випрямлячі струму; високочастотна апаратура; відгалужувальні коробки електричні; відеоекрани; магнітні стрічки для відеозаписування; пристрої для відеозаписування; касети з відеоіграми; відеокамери; відеокасети; відеотелефони;

відповідачі телефонні; лічильники пройденої відстані; лічильники пройденої відстані до транспортних засобів; прилади для вимірювання відстані; візири до фотоапаратів; віскозиметри; покажчики напрямку вітру; віхи (рейки) (геодезичні інструменти); вічка оптичні дверні; вмикачі (микачі); вогнегасники; костюми для захисту від вогню; покажчики рівня води; водолазні костюми спеціальні, скафандри; волоконні оптичні жильники (кабелі); вольтметри; вольтододавальні пристрої; вушні затички для водолазів, пірнальників; газоаналізатори; газометри (вимірювальні інструменти); газорозрядні трубки електричні, крім світильних; галенітові кристали (детектори); гальванічні батареї; гальванічні елементи; гальванометри; гарнітура для телефонів; геліографи; геодезичні інструменти та прилади; гирі, важки; гігрометри; гідролокатори (сонари); гідрометри; табель-годинники (часореєструвальні пристрої); голки до програвачів; стрічки для чищення головок записувальних і відтворювальних; головні процесові блоки (процесори); голограми; грамплатівки, звукозаписові диски; очищальні пристрої для грамплатівок, звукозаписових дисків; громовідводи (розрядники грозові); машини для рахування і сортування грошей; грузила до зондів, лотів; гудки; гучномовці; далеміри (телеметри); декомпресійні камери; денсиметри; денситометри; детектори; детектори диму; джукбокси (дисководи з автоматичною заміною дисків до комп'ютерів); дзвоники сигнальні; дзвоники сигнальні електричні; дзвоники сполохової сигналізації; дзеркала для контрольно-оглядових робіт; дзеркала оптичні; диктофони; динамометри; дискети; програвачі дисків DVD; диски магнітні; диски оптичні; дисководи до комп'ютерів; апаратура для дистанційного керування; електричне устаткування для дистанційного керування виробничими процесами; електродинамічна апаратура для дистанційного керування залізничними стрілками; електродинамічна апаратура для дистанційного керування сигналами; дистанційні переривники; дистилювальні апарати на наукові потреби; дифракційні мікроскопи; дихальні апарати для підводного плавання; дихальні апарати, крім апаратів штучного дихання; діагностичні апарати нелікарські (немедичні); діапроектори (слайдові (прозіркові) проектори); діафрагми (мембрани) (акустичні); діафрагми для дослідницької апаратури; діафрагми до фотоапаратів; ДНК-чипи; додавальні машини; дозатори (дозувальні пристрої); дорожні знаки світиві або механічні; дрібні вимірювальні інструменти; дріт плавкий (топкий) з металевих сплавів (стопів); дросельні навитки (котушки); духовки (сушильні шафи) лабораторні; екрани фотографічні; експонометри; електрифіковані шини для монтування точкових джерел світла; електричні дверні дзвоники; електричні кабелепроводи (жильникопроводи); електричні огорожі; матеріали для електричних провідників (проводів, кабелів, жильників); покажчики електровтрат; електролітичні ванни; електромагнітні навитки (котушки); електронні етикетки (налички) до товарів; електронні кишенькові перекладачі; електронні олівці (елементи дисплеїв); електронні оповіщальні дошки; епідіаскопи; ергометри; механізми до жетонних передоплатних автоматів; пристрої безпеки руху на залізниці; замки електричні; записники електронні; запобіжники від перенапруги; запобіжники плавкі (топкі); носові затискачі для пірнальників та плавців; захисні (захистові) костюми для пілотів (літунів); захисні (захистові) маски; захисні (захистові) шоломи, каски; захистові засоби від рентгенівського проміння, крім призначених на лікарські (медичні) потреби; захистові шоломи до спорту; збалансовувальні пристрої; звукові сигнальні пристрої; звуковідтворювальна апаратура; звукозаписові носії; звукозаписові плівки; звукозаписувальна апаратура; звукопередавальні апарати; звукопроводи; землемірні (топографічні) інструменти; з'єднувальні затискачі електричні; з'єднувальні коробки електричні; з'єднувачі (обладдя для обробляння інформації); з'єднувачі електричних ліній; з'єднувачі електричні; з'єднувачі лінійні електричні; знаки світиві; зонди на наукові потреби; зондувальні апарати і машини; зчитувачі (обладдя для обробляння інформації); зчитувачі знаків оптичні; зчитувачі штрихових кодів; інвертори електричні; індикатори (покажчики або реєстратори) тиску; індикатори нахилу (інклінометри, клінометри); інкубатори для бактерійних культур; інтерфейси до комп'ютерів; пристрої для обробляння інформації; іонізатори, крім призначених для обробляння повітря або води; іскрогасники; кабелі (жильники) електричні; муфти з'єднувальні до електричних кабелів (жильників); кабелі (жильники) коаксіальні; калібри; калібрувальні кільця; калькулятори кишенькові; капілярні трубки; каркаси електричних навиток (котушок); кодові магнітні картки; касети на фотоплатівки; касетні програвачі (плеєри); касові апарати; катоди; катодні протикорозійні пристрої; автомати для продавання квитків; килимки під комп'ютерні мишки; переливальні пристрої для кисню; кислотні гідрометри; покажчики кількості; кінематографічні плівки зекспоновані; кінокамери (камери кінознімальні); монтажні пристрої для кіноплівок; кнопки до дзвоників; ковпачки захисні до штепсельних розеток; кодувальники магнітні; колектори електричні; командові свистки для собак; компакт-диски (аудіодиски, відеодиски); компакт-диски (зчитна пам'ять); компаратори; компаси; компаси морські; блоки пам'яті комп'ютера; комп'ютери; принтери до комп'ютерів; програмний статок комп'ютерів записаний; програми комп'ютерних ігор; комп'ютерні клавіатури; комп'ютерні периферійні пристрої; комп'ютерні програми (завантажний програмний статок); комп'ютерні програми записані; комп'ютерні програми оперативного обслуговування (записані); комутаційні (перемикальні)

електричні апарати; конденсатори електричні; конденсори оптичні; контакти електричні; контактні лінзи; футляри на контактні лінзи; коригувальні лінзи оптичні; корпуси гучномовців; космографічні прилади; крапельнички; крокоміри; кронциркулі, циркулі (вимірювальні інструменти); кулі метеорологічні; кутовимірювальні інструменти; одяг, призначений для лабораторій; лабораторні лотки; лаги (вимірювальні інструменти); лазери, крім лікарських (медичних); лактоденсиметри; лактометри; лампи фотолабораторні; лінзи накладні оптичні; лінзи оптичні; лінійки вимірювальні; лінійки розкладні; ліхтарі сигнальні (спалахові, блимкі); ліхтарі фотографічні; ліхтарі чарівні; ліхтарі, лампи оптичні; лічильники; лічильні диски; лічильно-аналітичні машини; логарифмічні лінійки; лотліні (троси до зондів); лупи (оптика); магніти; магніти декоративні; комп'ютерні пристрої для магнітних стрічок; пристрої для записування на магнітну стрічку; магнітні носії інформації; магнітні проводи; магнітні стрічки; манекени для аварійних випробувань; манекени реанімаційні (навчальні пристрої); манометри; маски для зварювальників; маски підводні; математичні інструменти; машини і прилади для випробовування матеріалів; меблі спеціальні лабораторні; мегафони; медіаплеєри портативні; металодетектори промислові або військові; метеорологічні інструменти та прилади; метри (вимірювальні інструменти); метри швацькі; метрономи; механічні вивіски; мишки комп'ютерні (обладдя для обробляння інформації); мідний дріт в ізоляції; мікрометри; мікрометричні гвинти до оптичних приладів та інструментів; мікропроцесори; мікроскопи; футляри на предметні скельця мікроскопів; мікротоми; мікрофони; мірні ланцюги (геодезичні); мірні ложки; модеми; монітори (комп'ютерні програми); монітори (комп'ютерні складники); мореплавні прилади і інструменти; морські глибиноміри; морські прилади сигнальні; музичні автомати передплатні; мультфільми (мальовані); набори препарувальних інструментів до мікроскопів; навитки (котушки) електричні; навитки (котушки) індуктивності; навігаційні прилади до транспортних засобів (бортові комп'ютери); навігаційні прилади і інструменти; навчальна апаратура; наголовні навушники; назубники боксерські; наколінники для робітників; напівпровідники; нарізеві (різьбові) калібри; наснажувальні пристрої для акумуляторів; неонові лампи; нитки розпізнавальні до електричних проводів; нитколічильники (ткацькі лупи); нівеліри; нівелювальні прилади та інструменти; ноніуси; носії інформації оптичні; ноутбуки (портативні комп'ютери); лічильники обертів; об'єктиви (лінзи) (оптика); щитки для захисту обличчя робітників; обмежувачі електричні; оболонки для електричних кабелів (жильників); овоскопи; одяг для захисту від вогню; одяг для захисту у разі нещасних випадків, від проміння і вогню; озонатори; октанти; оправи до окулярів; прилади, інструменти, що мають окуляри; скельця до окулярів; футляри на окуляри; окуляри (оптичні); окуляри від сонця; окуляри оптичних приладів; омметри; опір електричний; апарати для перевіряння оплати поштовими марками; оптичне скло; оптичні вироби; оптичні прилади і інструменти; оптичні приціли до вогнепальної зброї; баласти до освітлювальних пристроїв; регулятори освітлювання електричні; особисті засоби протиаварійного захисту; осцилографи; контрольно-вимірювальні прилади до парових котлів; паски безпеки, крім призначених для транспортних засобів і спортивного спорядження; пенсне; ланцюжки до пенсне; оправи до пенсне; футляри на пенсне; шнурки до пенсне; перегінні апарати для лабораторного досліджування; переговорна апаратура (внутрішня); переговорні трубки; передавачі далекого зв'язку (телекомунікації); передавачі електронних сигналів; передоплатні механізми для апаратів; передоплатні механізми для телевізорів; перемикальні щити; перемикачі; перемотувачі фотографічні; переносні телефони; переривники електричні; перетворювачі електричні; перископи; персональні стереопрогравачі; перфокартні машини конторські; печі лабораторні дослідницькі; підрублювачі швацькі; підставки для сушіння фотографій; підставки під зап'ястя для роботи з комп'ютером; пірометри; піскові годинники; планіметри; планшети (геодезичні інструменти); пластини акумуляторні; плати кремнієві до зінтегрованих схем; плати схем друкових (друкованих); пристрої для різання плівки; рентгенівські плівки зекспоновані; плівки зекспоновані; плотери; прилади для аналізування повітря; поградуйований скляний посуд; пожежні драбини рятувальні; пожежні насоси (помпи); пожежні сигналізатори; пожежні ударні пристрої (бияки); пожежні шланги; поземники (прилади для визначання горизонтальності) (ватерпаси); поливальні протипожежні системи; поляриметри; посилювальні лампи електронні; посилювачі; поштові ваги; призми оптичні; аудіо-, відеоприймачі; прилади навігаційні до системи глобального позиціонування; пробірки; провідники електричні; проводи електричні; проводи телефонні; проводка електрична; програвачі; пристрої для змінювання голок програвачів; програвачі (плеєри) компакт-дисків; проекційні апарати; проекційні екрани; прозірки (слайди); рамки на прозірки (слайди); центрувальні пристрої для прозірок (слайдів); промивальні посудини (фотографія); протигази, крім призначених для штучного дихання; протизавадні пристрої електричні; протизасліпове скло; протизасліпові козирки, щитки; протикрадіжні запобіжні пристрої електричні; протикрадіжні попереджальні пристрої; протипожежні покриви; прутки для шукання підземних джерел води; прямовиси; пульти керування електричні; пускові кабелі (жильники) до моторів; радари; радіо до транспортних засобів; радіолампи (вакуумні); радіологічні апарати промислові; радіологічні екрани промислові; радіопейджери (апарати

особового радіовиклику); радіопередавачі далекого зв'язку (телекомунікації); радіоприймачі; радіотелеграфні станції; радіотелефонні станції; радіощогли; растри для фотоцинкографії; рахівниці; рахувальні машини; пристрої для виписування рахунків; рації переносні; регулівні прилади електричні; регулятори напруги до транспортних засобів; регулятори числа обертів до програвачів; редуктори (електричні); рейсмуси; реле електричні; ремінці до стільникових телефонів; апарати і устаткування, крім лікарських (медичних), що виробляють рентгенівське проміння; рентгенівські апарати, крім лікарських (медичних); рентгенівські трубки, крім лікарських (медичних); рентгенограми, крім лікарських (медичних); реостати; респіратори (респіраторні маски), крім призначених для штучного дихання; респіратори для проціджування (фільтрування) повітря; реторти; тримачі реторт; рефрактометри; рефрактори; решітки до пластин електричних акумуляторів; рингтони для мобільних телефонів завантажні; розпізнавальні жили електричних проводів; розпізнавальні картки магнітні; розподільчі пульти електричні; розподільчі шафи електричні; розподільчі щити електричні; розсувні калібри; ртутні поземники (ватерпаси); рукавиці для водолазів; рукавиці для захисту від рентгенівського проміння промислові; рукавиці для захисту у разі нещасних випадків; рупори до гучномовців; рятувальні апарати і спорядця; рятувальні брезенти; рятувальні буї; рятувальні жилети; рятувальні плоти; рятувальні пояси; рятувальні сітки; свисткові сигнали тривоги; світловідбивальні круги одежні для запобігання транспортним аваріям; світловоди волоконні (оптичні); світлокопіювальні апарати; світлопроменеві діоди (LED); світлопроменеві електронні покажчики; світлофільтри фотографічні; світлофори (сигнальні пристрої); секстанти; сигналізатори в тумані, крім вибухових; сигналізація світлова або механічна; сигнальні ліхтарі; сигнальні пристрої; сигнальні свистки; сигнальні щити світиві або механічні; сирени; сітки для захисту у разі нещасних випадків; сканери (обладдя для обробляння інформації); скло з електропровідним покривом; солеміри; сонячні батареї; спектрографи; спектроскопи; спиртові поземники (ватерпаси); спиртометри; спідометри (покажчики швидкості); захистові окуляри для спорту; спостерігальна апаратура електрична; спостерігальні прилади; спускові механізми фотозатворів; стереоскопи; стереоскопні апарати; розмагнічувальні пристрої для магнітних стрічок; судна пожежні; сульфітометри; супутники на наукові потреби; супутникові навігаційні пристрої; сушильні апарати для фотографій; сферометри; схеми друкові (друковані); схеми зінтегровані (інтегральні); схеми зінтегровані (інтегральні) безкорпусні; регулятори апаратури для освітлювання сцени; таксометри; тахометри; текстові процесори; телевізори; телеграфні апарати; телеграфні друкувальні апарати; телеграфні проводи; телескопи; телесуфлери; телефонні апарати; телефонні передавачі; телефонні трубки (слухавки); температурні індикатори; теодоліти; теплорегулівні пристрої; точні (прецизійні) терези; термоелектронні лампи; термоелектронні трубки; термометри, крім лікарських (медичних); термостати; термостати до транспортних засобів; тиглі (лабораторні); автоматичні покажчики низького тиску в шинах транспортних засобів; тискоміри; тископоказувальні затички до вентилів; тоталізатори; точні вимірювальні прилади; транзистори (електроніка); транспондери; транспортири (вимірювальні інструменти); попереджальні трикутники для несправних транспортних засобів; трансформатори електричні; трансформатори підвищувальні; тренажери для керування або перевіряння транспортних засобів; триноги (штативи) до фотоапаратів; тріоди; урометри; файли зображувальні завантажні; файли музичні завантажні; факсимільні апарати; детектори фальшивих (підроблених) монет; фізичні апарати і прилади; фільтри для ультрафіолетового проміння (фотографія); фільтри до протигазів або респіраторів; флеш-накопичувачі USB; флуоресцентні екрани; фотоапарати; фотоблискавки; фотоглянцювачі; фотографічні підставки для стікання; фотоелементи; фотозатвори; фотозбільшувачі; фотокопіювальні апарати; фотолабораторії; фотометри; фототелеграфні апарати; футляри на фотоапарати і фотознаряддя (спеціальні); прилади для аналізування харчових продуктів; хвилеміри; хімічні апарати і інструменти; хроматографи лабораторні; хронографи (прилади для записування часу); центрифуги лабораторні; циклотрони; цукроміри; прилади для реєстрування часу; часові вимикачі автоматичні, крім годинникових; прискорювачі частинок; частотоміри; пристрої для вимірювання швидкості (фотографія); прилади для перевіряння швидкості транспортних засобів; шкарпетки електронагрівні; прилади для вимірювання товщини ременю (шкіри вичиненої); прилади для вимірювання товщини шкур; штативи до фотоапаратів; шумоміри; якорі електричні.

Кл. 35: Розміщування в одному місці, на користь іншим особам, асортименту товарів (крім транспортування), яке дає змогу покупцям зручно оглядати і купувати ці товари у роздрібних магазинах, на підприємствах оптової торгівлі, через каталоги посилкової торгівлі або за допомогою електронних засобів, в тому числі через веб-сайти або шляхом замовляння товарів за телевізійною рекламою; агентства комерційного інформування; адміністративне обробляння замовлень на купівлю; аналізування собівартості; аукціонний продаж; бухгалтерський облік; вивчання ринку; визначання громадської думки; послуги телефонних відповідачів для відсутніх абонентів; влаштовування виставок на комерційні або рекламні потреби; влаштовування ярмарків на комерційні або рекламні потреби; демонстрування товарів; ділове досліджування; ділове

інформування; ділове оцінювання; ділове розвідування; ділові довідки; допомога в керуванні справами; досліджування ринкове; експертування на ділову успішність; записування повідомин; збирання інформації до комп'ютерних баз даних; збирання статистичних даних; складання звітів про стан рахунків; послуги щодо зв'язків з громадськістю; імпортно-експортні агентства; інвойсування; інтерактивне рекламування через комп'ютерну мережу; наймання (прокат) канцелярських машин і обладдя; допомога у комерційному або промисловому керуванні; дорадча допомога в діловому керуванні; керування комп'ютерними файлами; консультування щодо керування справами; поради щодо налагоджування і керування справами; керування справами артистів-виконавців; керування справами в готелях; керування справами у спорті (менеджмент спортивний); комерційна інформація і консультації для споживачів (центри підтримки споживачів); комерційне керування ліцензуванням товарів і послуг для інших; комплектування штату працівників; консультування фахове щодо підприємництва; консультування щодо налагоджування справ; консультування щодо штату працівників; макетування реклами (послуги з розміщування рекламних матеріалів); послуги манекенників для рекламування або сприяння продажеві; маркетинг; машинописні роботи; множення документів; написання рекламних текстів; обробляння текстів; послуги щодо огляду преси; оновлювання, коригування та удосконалювання рекламних матеріалів; оформляння вітрин; перевіряння рахунків (аудит); передплачування газет (посередництво); передплачування телекомунікаційних послуг для інших; готування платіжних документів; складання податкових декларацій; влаштовування показів мод на рекламні потреби; послуги з порівнювання цін; послуги з постачання для інших (закуповування товарів та надавання постачальницьких послуг іншим фірмам); послуги із укладання субдоговорів (комерційна допомога); послуги секретарів; послуги стенографістів; послуги щодо переміщування підприємств (релокація); послуги щодо фотокопіювання; пошук спонсорів; служби працевлаштовування; представляння продуктів через засоби комунікації з метою роздрібного продажу; прогнозування економічне; психологічне випробовування (тестування) для відбирання працівників; публікування рекламних текстів; радіорекламування; реклама поштою; наймання (орендування) місця на рекламу; наймання рекламного часу на засобах інформування; рекламні агентства; наймання (прокат) рекламних матеріалів; готування рекламних смуг; створювання рекламних фільмів; рекламування; розклеювання (розміщування) афіш, об'яв; розповсюджування зразків; розповсюджування рекламних матеріалів; розсилання поштою рекламних матеріалів; сприяння продажеві (посередництво); телевізійне рекламування; телемаркетинг; наймання (прокат) торговельних автоматів; упорядковування (систематизування) інформації комп'ютерних баз даних; наймання (прокат) фотокопіювальної техніки; шукання відомостей (інформації, даних) в комп'ютерних файлах для інших.

Кл. 37: Технічне доглядання і лагодження автомобілів; асфальтування; брукування доріг; будівельне наглядання; будівельні роботи в суднобудуванні; будування хвилерізів, молів, дамб; будування ярмаркових рундуків і крамниць; наймання (прокат) бульдозерів; буріння глибоких нафтових та газових свердловин; встановлювання і лагодження вантажних підіймачів (ліфтів); лагодження взуття; фарбування і лагодження вивісок; відновлювання двигунів, повністю зношених або частково зруйнованих; відновлювання машин, устаткування, верстатів, повністю зношених або частково зруйнованих; відновлювання меблів; відновлювання протекторів шин; встановлювання дверей і вікон; вулканування шин (лагодження); герметизація будівель (споруд); лагодження годинників; гостріння ножів; дезінфікування; добування копалин; наймання (прокат) дорожніх прибиральних машин; наймання (прокат) екскаваторів; встановлювання і лагодження електроприладів; змащування транспортних засобів; зносіння будівель; лагодження дощових зонтів; встановлювання і лагодження зрошувальних засобів; ізолювання будівельне; інформування щодо лагодження; інформування щодо споруджування; технічне доглядання і лагодження кімнат-сейфів; лагодження і технічне доглядання кінопроекторів; клепання; встановлювання, технічне доглядання і лагодження комп'ютерів; консультування щодо будівництва; чищення і лагодження котлів парових; наймання (прокат) кранів (споруджувальної техніки); встановлювання кухонного устаткування; лагодження підводне; лагодження секретних замків; ладнання (штопання, латання) одягу; лакування; лискування транспортних засобів; технічне доглядання і лагодження літаків; лудіння (поновлювання); встановлювання, технічне доглядання і лагодження машин і механізмів; доглядання меблів; лагодження меблів; миття автомобілів; миття транспортних засобів; реставрування музичних інструментів; мулярство; мурування; лагодження насосів (помп); прокладання і технічне доглядання нафтопроводів; нищення шкідливих гризунів; нищення шкідників, крім сільськогосподарських; оббивання меблів; лагодження оббивки меблів; обслуговування на станціях транспортних засобів (заправляння пальним і технічне обслуговування); лагодження одягу; встановлювання і лагодження опалювального устаткування; встановлювання, технічне доглядання і лагодження офісної техніки і обладнання; очищання будівель (всередині); очищання будівель (зовні); технічне доглядання і лагодження пальників; лагодження парасольок; перезаправляння барвильних картриджів; встановлювання і лагодження печей; підводне споруджування; встановлювання і лагодження апаратів для кондиціювання повітря; встановлювання і лагодження пожежної сигналізації; покривання

штучним снігом; покрівельні роботи; поновлювання одягу; будування портів; послуги сажотрусів; прання; прання білизни; прання білизни в пральнях; прасування білизни; прасування одягу парою; прибирання вулиць; протикорозійне оброблювання; протикорозійне оброблювання транспортних засобів; встановлювання і лагодження протикрадіжної сигналізації; усування радіозавад в електричному устаткованні; реставрування творів мистецтва; риштування (встановлювання риштовання); розробляння кар'єрів; свердлування (буріння) свердловин; технічне доглядання і лагодження сейфів; устатковування і лагодження складів; наймання (прокат) споруджувальної техніки; споруджування заводів, фабрик; споруджування; встановлювання і лагодження телефонів; теслярські послуги; технічне доглядання транспортних засобів; технічне обслуговування басейнів; тинькування; лагодження транспортних засобів; трубопровідні слюсарно-технічні роботи; фарбування будівель (всередині і зовні); лагодження фотоапаратів; встановлювання і лагодження холодильного устаткування; чищення і лагодження хутра; наймання (прокат) чистильних машин; чищення вікон; чищення одягу; чищення оздобленої білизни; чищення пемзою; чищення піском; чищення сухе; чищення транспортних засобів; чищення і лагодження вичиненої шкіри (ременю); шпалерні роботи.

Кл. 42: Аналізування використовності нафтових родовищ; аналізування води; аналізування комп'ютерної системи; аналізування почерку (графологія); послуги щодо архітектури; архітектурне консультування; досліджування в бактеріології; досліджування в біології; будівельне проектування; вивчання технічних проектів; випробовування матеріалів; випробовування текстилю; встановлювання справжності мистецьких творів; геологічне експертування; геологічне розвідування; досліджування в геології; дизайн в оформлянні інтер'єру; дизайн пакування (послуги); дизайн промисловий; дизайн художній; досліджування у сфері захисту навколишнього середовища (довкілля); досліджування підводне; дублювання комп'ютерних програм; експертування науково-технічне; експертування нафтових родовищ; консультування щодо енергозберігання; засівання хмар (щоб спричинити опади); послуги із захищання від комп'ютерних вірусів; знімання топографічне; інжиніринг; інсталювання (встановлювання) комп'ютерних програм; калібрування (вимірювання); наймання (прокат) програмного статку комп'ютерів; наймання (прокат) комп'ютерів; обслуговування програмного статку комп'ютерів; оновлювання програмного статку комп'ютерів; розробляння програмного статку комп'ютерів; консультування щодо розробляння та вдосконалювання комп'ютерної техніки; комп'ютерне програмування; відновлювання комп'ютерних даних; проектування комп'ютерних систем; конвертування (перетворювання) даних і комп'ютерних програм (крім фізичного перетворювання); конвертування (перетворювання) даних чи документів з фізичних носіїв на електронні; консультування щодо програмного статку для комп'ютерів; досліджування в косметології; метеорологічне інформування; досліджування в механіці; моделювання одягу; моніторинг комп'ютерних систем з віддаленим доступом; надавання наукової інформації, порад, консультацій щодо зменшення викидів вуглекислого газу; надавання пошукових засобів для інтернету; наймання (прокат) веб-серверів; розвідування нафти; випробовування нафтових свердловин; обслуговування та створювання веб-сайтів для інших; оцифровування документів (сканування); якісне оцінювання вовни; якісне оцінювання лісу на пні; планування розвитку міст; послуги наукових лабораторій; проводіння досліджувань і розробляння нових товарів для інших; прогнозування погоди; розміщування комп'ютерних веб-сайтів; стилізований промисловий дизайн; досліджування в техніці; перевіряння щодо роботопридатності транспортних засобів; досліджування в фізиці; хімічні аналізи; досліджування в хімії; послуги фахівців з хімії; перевіряння якості.

---

(111) 196993 **(210) m 2013 24267**
(151) 10.03.2015 **(220) 27.12.2013**
(181) 27.12.2023
(732) Товариство з обмеженою відповідальністю "РЕЙНІР УКРАЇНА";
вул. Островського, 103, м. Суми, 40013 (UA)
(540)

(511)
Кл. 30: Кава.

---

(111) 196994 **(210) m 2013 24325**
(151) 10.03.2015 **(220) 30.12.2013**
(181) 30.12.2023
(732) Приватне акціонерне товариство "Фармацевтична фабрика "ВІОЛА";
вул. Кірова, 75, м. Запоріжжя, 69063 (UA)
(540) **КАРДІОВІОЛ**
(511)
Кл. 5: Ліки; ліки для людини; заспокоївники (заспокійливі, седативні засоби); настоянки на лікарські (медичні) потреби; дієтичні харчові продукти лікарські (медичні); дієтичні напої лікарські (медичні).
Кл. 35: Маркетинг; досліджування ринкове; сприяння продажеві (посередництво); представлянння продуктів через засоби комунікації з метою роздрібного продажу; демонстрування товарів;

розповсюджування зразків; комерційна інформація і консультації для споживачів (центри підтримки споживачів); рекламування; інтерактивне рекламування через комп'ютерну мережу; розповсюджування рекламних матеріалів; влаштовування виставок на комерційні або рекламні потреби; влаштовування ярмарків на комерційні або рекламні потреби.

---

(111) 196995 **(210) m 2013 24361**
(151) 10.03.2015 **(220) 30.12.2013**
(181) 30.12.2023
(732) Приватне акціонерне товариство "ВИРОБНИЧЕ ОБ'ЄДНАННЯ "КОНТІ";
бульв. Шевченка, 6 Б, м. Донецьк, 83015 (UA)
(540) Об'єднує серця
(511)
Кл. 30: Кава, чай, какао та замінники кави; рис; тапіока і саго; борошно та зернові продукти; хліб, кондитерські вироби; морозиво; цукор, мед, сироп мелясовий; дріжджі, пекарські порошки; сіль; гірчиця; оцет, приправи; прянощі; харчовий лід; анісове (ганусове) насіння; арахісові кондитерські вироби; батончики злакові з високим вмістом білка; бікарбонат натрію для куховарення (харчова сода); паста з бобів сої (приправа); бобове борошно; бодян (насіння зірчастого анісу); борошно з тапіоки харчове; борошняні вироби; борошняні кондитерські вироби; булочки; булочки здобні; бутерброди (канапки, сандвічі); ванілін (замінник ванілі); ваніль (запашник); вафлі; вермішель; винний камінь на кулінарні потреби; випічка (кондитерські вироби з борошна); вівсяне борошно; вівсяні пластівці; вівсяні продукти; вода морська для куховарення; водорості (приправа); в'язівні речовини для морозива; галетне печиво; гвоздика (прянощі); гірчичне борошно; глазур для виробів із здобного тіста; глюкоза на кулінарні потреби; добавки (приправа); добавки з клейковини на кулінарні потреби; есенції до харчових продуктів, крім ефірних есенцій і ефірних олій; желе фруктові (кондитерські вироби); жуйки (жуйні гумки); заварний крем; закваска; закуски з рису; закуски зі злаків; заморожений йогурт (льодяні кондитерські вироби); заморожений кефір (льодяні кондитерські вироби); запашники до напоїв, крім ефірних олій; запашники до тортів, тістечок, крім ефірних олій; запашники харчові; запашники, крім ефірних олій; зародки пшениці харчові; речовини для усталювання збитих вершків; згусники для куховарення; імбир (прянощі); кава непряжена (нежарена); кавові запашники; кавові напої; кавові напої з молоком; кавові рослинні замінники; какао з молоком; какаові напої; інгредієнти на основі какао для кондитерських виробів, в тому числі: какао, какао-суміші; каперці (приправа); карамелі (цукерки); карамельки-таблетки (кондитерські вироби); карі (кері) (гостра приправа); картопляне борошно харчове; кетчуп (соус); клейковина харчова; в'язівні речовини для ковбас; кондитерські вироби з цукром; сіль для консервування харчових продуктів; коржі кукурудзяні; кориця (прянощі); крохмаль харчовий; крупа для мамалиґи; крупи харчові; кукурудза подрібнена; кукурудза пряжена (жарена); кукурудзяне борошно; кукурудзяні баранці; кукурудзяні пластівці; куркума харчова; кускус (манна крупа); ласощі для прикрашання новорічних ялинок; лід для охолоджування; лід натуральний або штучний; локричні кондитерські вироби; локшина; льодяники (смоктунці); льонове насіння харчове; майонез; макарони; макаронні вироби; мальтоза; мамалиґа; манна крупа; маринад овочевий (приправа); маринади; марципани; маткове молочко бджолине; меляса харчова; мигдальне печиво; мигдальне тісто; мигдальні кондитерські вироби; млинарські продукти; млинці; млинці фаршировані; молочні каші харчові; порошки на морозиво; муси десертні (кондитерські вироби); муси шоколадні; мускатні горіхи; муслі; м'ясна підлива; м'якшівні речовини для м'яса (побутові); пироги з м'ясом; м'ята до солодощів; м'ятні цукерки; напої на основі чаю; напої шоколадні; настоянки нелікувальні; овес очищений; овес подрібнений; очищений ячмінь; палички локричні (кондитерські вироби); пельмені; перець; перець (прянощі); перець запашний; песто (соус); печиво; пивний оцет; пироги із різною начинкою; підсолоджувачі природні; піца; пластівці (зернові продукти); плачинди; помадки (кондитерські вироби); праліне; приправи до салату; присмаки; прісний хліб; прополіс (бджолиний клей); пряники; пудинги; пудра на торти, тістечка; пшеничне борошно; пюре фруктові (соуси); рисові торти, тістечка; розпушувач пекарський; розчина (запарка) на тісто; садові трави законсервовані (приправи); селерна сіль; соєве борошно; соєвий соус; солод харчовий; солодове сухе печиво; солодові екстракти харчові; соус томатний; соуси (приправи); спагеті; страви на основі локшини; суміші для глазурування шинки; сухарі; сухарі панірувальні; сухе печиво; суші; табуле; такос (перепічки кукурудзяні); тістечка; тістечка маленькі; тісто на торти, тістечка; тонке сухе печиво (крекер); торти; торти, пироги з фруктами; фруктове морозиво; халва; цикорій (кавовий замінник); цукерки; чай охолоджений; чатні (приправа); чізбургери (сандвічі); шафран (присмака); шоколад; шоколадні напої з молоком; ячмінне (ячне) борошно; ячмінь подрібнений.

Кл. 35: Реклама; керування справами; ділове адміністрування; канцелярські роботи; агентства комерційного інформування; адміністративне оброблення замовлень на купівлю; аналізування собівартості; керування справами артистів-виконавців; аукціонний продаж; бухгалтерський облік; вивчання ринку; визначання громадської думки; випробовування (тестування) психологічне для відбирання працівників; влаштовування виставок на комерційні або рекламні

потреби; послуги телефонних відповідачів для відсутніх абонентів; влаштовування ярмарків на комерційні або рекламні потреби; передплачування газет (посередництво); керування справами в готелях; демонстрування товарів; ділове досліджування; ділове інформування; ділове оцінювання; ділове розвідування; довідки ділові; множення документів; допомога в керуванні справами; досліджування ринкове; економічне прогнозування; експертування на ділову успішність; записування повідомин (канцелярські роботи); представляння продуктів через засоби комунікації з метою роздрібного продажу; збирання інформації до комп'ютерних баз даних; збирання статистичних даних; складання звітів про стан рахунків; послуги щодо зв'язків з громадськістю; розповсюджування зразків; імпортно-експортні агентства; інвойсування; інтерактивне рекламування через комп'ютерну мережу; наймання (прокат) канцелярських машин і обладдя; допомога у комерційному або промисловому керуванні; дорадча допомога в діловому керуванні; комерційне керування ліцензуванням товарів і послуг для інших; керування комп'ютерними файлами; консультування щодо керування справами; поради щодо налагоджування і керування справами; керування справами у спорті (менеджмент спортивний); комерційна інформація і консультації для споживачів (центри підтримки споживачів); комплектування штату працівників; упорядковування (систематизування) інформації комп'ютерних баз даних; консультування фахове щодо підприємництва; консультування щодо налагоджування справ; консультування щодо штату працівників; макетування реклами; послуги манекенників для рекламування або сприяння продажеві; маркетинг; машинописні роботи; написання рекламних текстів; обробляння текстів; послуги щодо огляду преси; оновлювання, коригування та удосконалювання рекламних матеріалів; оформляння вітрин; аудит комерційної діяльності; передплачування телекомунікаційних послуг для інших; готування платіжних документів; складання податкових декларацій; влаштовування показів мод на рекламні потреби; послуги з порівнювання цін; послуги з постачання для інших (закуповування товарів та надавання постачальницьких послуг іншим фірмам); послуги з розміщування рекламних матеріалів; послуги із укладання субдоговорів (комерційна допомога); послуги секретарів; послуги стенографістів; послуги щодо переміщування підприємств (релокація); послуги щодо фотокопіювання; пошук спонсорів; служби працевлаштовування; публікування рекламних текстів; радіорекламування; реклама поштою; наймання (орендування) місця на рекламу; наймання рекламного часу на засобах інформування; рекламні агентства; наймання (прокат) рекламних матеріалів; розповсюджування рекламних матеріалів; готування рекламних смуг; створювання рекламних фільмів; розклеювання (розміщування) афіш, об'яв; розсилання поштою рекламних матеріалів; сприяння продажеві (посередництво); телевізійне рекламування; телемаркетинг; наймання (прокат) торговельних автоматів; наймання (прокат) фотокопіювальної техніки; шукання відомостей (інформації, даних) в комп'ютерних файлах для інших; розміщування в одному місці, на користь іншим особам, асортименту товарів 30 класу, яке дає змогу покупцям зручно оглядати і купувати ці товари; допомога покупцям у виборі та придбанні товарів 30 класу у підприємствах оптової і роздрібної торгівлі; розміщування в інтернеті на веб-сторінках і веб-сайтах інформації щодо асортименту товарів 30 класу і переліку надаваних послуг, що дозволяє покупцям зручно оглядати та купувати ці товари і замовляти послуги з веб-сторінок і веб-сайтів в інтернеті, а також отримувати необхідну інформацію про ці товари чи надавані послуги.

---

(111) 196996 **(210) m 2013 24362**
(151) 10.03.2015 **(220) 30.12.2013**
(181) 30.12.2023
(732) Приватне акціонерне товариство "ВИРОБНИЧЕ ОБ'ЄДНАННЯ "КОНТІ";
бульв. Шевченка, 6 Б, м. Донецьк, 83015 (UA)
(540) Объединяет сердца
(511)
Кл. 30: Кава, чай, какао та замінники кави; рис; тапіока і саго; борошно та зернові продукти; хліб, кондитерські вироби; морозиво; цукор, мед, сироп мелясовий; дріжджі, пекарські порошки; сіль; гірчиця; оцет, приправи; прянощі; харчовий лід; анісове (ганусове) насіння; арахісові кондитерські вироби; батончики злакові з високим вмістом білка; бікарбонат натрію для куховарення (харчова сода); паста з бобів сої (приправа); бобове борошно; бодян (насіння зірчастого анісу); борошно з тапіоки харчове; борошняні вироби; борошняні кондитерські вироби; булочки; булочки здобні; бутерброди (канапки, сандвічі); ванілін (замінник ванілі); ваніль (запашник); вафлі; вермішель; винний камінь на кулінарні потреби; випічка (кондитерські вироби з борошна); вівсяне борошно; вівсяні пластівці; вівсяні продукти; вода морська для куховарення; водорості (приправа); в'язівні речовини для морозива; галетне печиво; гвоздика (прянощі); гірчичне борошно; глазур для виробів із здобного тіста; глюкоза на кулінарні потреби; добавки (приправа); добавки з клейковини на кулінарні потреби; есенції до харчових продуктів, крім ефірних есенцій і ефірних олій; желе фруктові (кондитерські вироби); жуйки (жуйні гумки); заварний крем; закваска; закуски з рису; закуски зі злаків; заморожений йогурт (льодяні кондитерські вироби); заморожений кефір (льодяні кондитерські вироби); запашники до напоїв, крім ефірних олій; запашники до

тортів, тістечок, крім ефірних олій; запашники харчові; запашники, крім ефірних олій; зародки пшениці харчові; речовини для усталювання збитих вершків; згусники для куховарення; імбир (прянощі); кава непряжена (нежарена); кавові запашники; кавові напої; кавові напої з молоком; кавові рослинні замінники; какао з молоком; какаові напої; інгредієнти на основі какао для кондитерських виробів, в тому числі: какао, какао-суміші; каперці (приправа); карамелі (цукерки); карамельки-таблетки (кондитерські вироби); карі (кері) (гостра приправа); картопляне борошно харчове; кетчуп (соус); клейковина харчова; в'язівні речовини для ковбас; кондитерські вироби з цукром; сіль для консервування харчових продуктів; коржі кукурудзяні; кориця (прянощі); крохмаль харчовий; крупа для мамалиґи; крупи харчові; кукурудза подрібнена; кукурудза пряжена (жарена); кукурудзяне борошно; кукурудзяні баранці; кукурудзяні пластівці; куркума харчова; кускус (манна крупа); ласощі для прикрашання новорічних ялинок; лід для охолоджування; лід натуральний або штучний; локричні кондитерські вироби; локшина; льодяники (смоктунці); льонове насіння харчове; майонез; макарони; макаронні вироби; мальтоза; мамалиґа; манна крупа; маринад овочевий (приправа); маринади; марципани; маткове молочко бджолине; меляса харчова; мигдальне печиво; мигдальне тісто; мигдальні кондитерські вироби; млинарські продукти; млинці; млинці фаршировані; молочні каші харчові; порошки на морозиво; муси десертні (кондитерські вироби); муси шоколадні; мускатні горіхи; муслі; м'ясна підлива; м'якшівні речовини для м'яса (побутові); пироги з м'ясом; м'ята до солодощів; м'ятні цукерки; напої на основі чаю; напої шоколадні; настоянки нелікувальні; овес очищений; овес подрібнений; очищений ячмінь; палички локричні (кондитерські вироби); пельмені; перець; перець (прянощі); перець запашний; песто (соус); печиво; пивний оцет; пироги із різною начинкою; підсолоджувачі природні; піца; пластівці (зернові продукти); плачинди; помадки (кондитерські вироби); праліне; приправи до салату; присмаки; прісний хліб; прополіс (бджолиний клей); пряники; пудинги; пудра на торти, тістечка; пшеничне борошно; пюре фруктові (соуси); рисові торти, тістечка; розпушувач пекарський; розчина (запарка) на тісто; садові трави законсервовані (приправи); селерна сіль; соєве борошно; соєвий соус; солод харчовий; солодове сухе печиво; солодові екстракти харчові; соус томатний; соуси (приправи); спагеті; страви на основі локшини; суміші для глазурування шинки; сухарі; сухарі панірувальні; сухе печиво; суші; табуле; такос (перепічки кукурудзяні); тістечка; тістечка маленькі; тісто на торти, тістечка; тонке сухе печиво (крекер); торти; торти, пироги з фруктами; фруктове морозиво; халва; цикорій (кавовий замінник); цукерки; чай охолоджений; чатні (приправа); чізбургери (сандвічі); шафран (присмака); шоколад; шоколадні напої з молоком; ячмінне (ячне) борошно; ячмінь подрібнений.

Кл. 35: Реклама; керування справами; ділове адміністрування; канцелярські роботи; агентства комерційного інформування; адміністративне оброблення замовлень на купівлю; аналізування собівартості; керування справами артистів-виконавців; аукціонний продаж; бухгалтерський облік; вивчання ринку; визначання громадської думки; випробовування (тестування) психологічне для відбирання працівників; влаштовування виставок на комерційні або рекламні потреби; послуги телефонних відповідачів для відсутніх абонентів; влаштовування ярмарків на комерційні або рекламні потреби; передплачування газет (посередництво); керування справами в готелях; демонстрування товарів; ділове досліджування; ділове інформування; ділове оцінювання; ділове розвідування; довідки ділові; множення документів; допомога в керуванні справами; досліджування ринкове; економічне прогнозування; експертування на ділову успішність; записування повідомин (канцелярські роботи); представляння продуктів через засоби комунікації з метою роздрібного продажу; збирання інформації до комп'ютерних баз даних; збирання статистичних даних; складання звітів про стан рахунків; послуги щодо зв'язків з громадськістю; розповсюджування зразків; імпортно-експортні агентства; інвойсування; інтерактивне рекламування через комп'ютерну мережу; наймання (прокат) канцелярських машин і обладдя; допомога у комерційному або промисловому керуванні; дорадча допомога в діловому керуванні; комерційне керування ліцензуванням товарів і послуг для інших; керування комп'ютерними файлами; консультування щодо керування справами; поради щодо налагоджування і керування справами; керування справами у спорті (менеджмент спортивний); комерційна інформація і консультації для споживачів (центри підтримки споживачів); комплектування штату працівників; упорядковування (систематизування) інформації комп'ютерних баз даних; консультування фахове щодо підприємництва; консультування щодо налагоджування справ; консультування щодо штату працівників; макетування реклами; послуги манекенників для рекламування або сприяння продажеві; маркетинг; машинописні роботи; написання рекламних текстів; оброблення текстів; послуги щодо огляду преси; оновлювання, коригування та удосконалювання рекламних матеріалів; оформляння вітрин; аудит комерційної діяльності; передплачування телекомунікаційних послуг для інших; готування платіжних документів; складання податкових декларацій; влаштовування показів мод на рекламні потреби; послуги з порівнювання цін; послуги з постачання для інших (закуповування товарів та надавання постачальницьких послуг іншим фірмам); послуги з розміщування рекламних матеріалів; послуги із укладання субдоговорів (комерційна допомога); послуги секретарів; послуги стенографістів; послуги щодо

переміщування підприємств (релокація); послуги щодо фотокопіювання; пошук спонсорів; служби працевлаштовування; публікування рекламних текстів; радіорекламування; реклама поштою; наймання (орендування) місця на рекламу; наймання рекламного часу на засобах інформування; рекламні агентства; наймання (прокат) рекламних матеріалів; розповсюджування рекламних матеріалів; готування рекламних смуг; створювання рекламних фільмів; розклеювання (розміщування) афіш, об'яв; розсилання поштою рекламних матеріалів; сприяння продажеві (посередництво); телевізійне рекламування; телемаркетинг; наймання (прокат) торговельних автоматів; наймання (прокат) фотокопіювальної техніки; шукання відомостей (інформації, даних) в комп'ютерних файлах для інших; розміщування в одному місці, на користь іншим особам, асортименту товарів 30 класу, яке дає змогу покупцям зручно оглядати і купувати ці товари; допомога покупцям у виборі та придбанні товарів 30 класу у підприємствах оптової і роздрібної торгівлі; розміщування в інтернеті на веб-сторінках і веб-сайтах інформації щодо асортименту товарів 30 класу і переліку надаваних послуг, що дозволяє покупцям зручно оглядати та купувати ці товари і замовляти послуги з веб-сторінок і веб-сайтів в інтернеті, а також отримувати необхідну інформацію про ці товари чи надавані послуги.

---

(111) **196997** **(210)** **m 2013 24363**
(151) **10.03.2015** **(220)** **30.12.2013**
(181) **30.12.2023**
(732) **ЛҐ Гаусголд енд Гелс Кер Лтд.;**
58, Семонан-ро, Йонгно-ку, Сеул, Руспубліка Корея (KR)
(540)
TODDIEN
(511)
Кл. 5: Підгузки (дитячі пелюшки); підгузки дитячі (трусики); пелюшки для хворих на нетримання; серветки, просочені лікувальними розчинами.
Кл. 16: Рушники паперові; гігієнічний папір для зміни підгузок.

---

(111) **196998** **(210)** **m 2013 24364**
(151) **10.03.2015** **(220)** **30.12.2013**
(181) **30.12.2023**
(591) сірий, білий, темно-синій
(732) **Шалаєва Юлія Євгеніївна;**
вул. Софії Ковалевської, 81, кв. 9, м. Дніпропетровськ, 49087 (UA)
(540)

Дивись кольорову копію з оригіналу зображення знака в кінці бюлетеня

(511)
Кл. 42: Архітектурне консультування; будівельне проектування; дизайн в оформлянні інтер'єру; дизайн промисловий; дизайн художній; послуги щодо архітектури; проводіння досліджувань і розробляння нових товарів для інших; стилізований промисловий дизайн.

---

(111) **196999** **(210)** **m 2013 24379**
(151) **10.03.2015** **(220)** **30.12.2013**
(181) **30.12.2023**
(732) **Запольська Катерина Михайлівна;**
вул. Голосіївська, 13 А, кв. 115, м. Київ, 03039 (UA)
(540)
Zapolska Cosmetology
(511)
Кл. 44: Лікарські (медичні) послуги; гігієнічне та косметичне обслуговування людей чи тварин; ароматерапія; вживляння волосся; послуги візажиста; послуги диспансерів; доглядання хворих; зуболікування; салони краси; лікарні приватні; лікарська (медична) допомога; послуги щодо манікюру; масаж; виводження з отруєного стану (дезінтоксикування та реабілітування) наркозалежних людей; послуги окулістів (очників); перукарні; пластична хірургія; послуги поліклінік; послуги альтернативної медицини; послуги психологів; санаторії; санітарне обслуговування; послуги саун; послуги соляріїв; татуювання; терапевтичні послуги; послуги телемедицини; фармацевтичне консультування; фізіотерапія; послуги щодо штучного запліднювання; центри здоров'я.

---

(111) **197000** **(210)** **m 2013 24415**
(151) **10.03.2015** **(220)** **30.12.2013**
(181) **30.12.2023**
(732) **Абботт Молекюлар Інк.;**
1300 І. Туі Авеню Дес-Плейнс, Іллінойс 60018, Сполучені Штати Америки (US)
(540)
TARGETPREP
(511)
Кл. 1: Реагенти хімічні для лабораторного застосовування, що належать до 1 класу; ДНК-праймери на наукові або промислові потреби; ДНК-зонди на наукові або промислові потреби; речовини, які використовують для добування нуклеїнової кислоти з біологічних зразків; полімерази (ферменти) та буферні гени для використовування у сфері біотехнології (хімічні продукти, призначені для використовування у промисловості та науці).
Кл. 5: Реагенти хімічні на медичні потреби.
Кл. 9: Колонки попередньо оснащені смолою для використовування у розділянні і очищанні зразків ДНК і РНК (наукові інструменти).

(111) **197001** **(210)** **m 2013 24442**
(151) **10.03.2015** **(220)** **30.12.2013**
(181) **30.12.2023**
(591) жовтий, синій, білий, чорний
(732) **Приватне підприємство "Юридичний партнер";**
пров. Шампанський, 9, оф. 24, м. Одеса, 65058 (UA)
(540)

Дивись кольорову копію з оригіналу зображення знака в кінці бюлетеня

(511)
Кл. 45: Забезпечування охорони авторських прав; консультування щодо інтелектуальної власності; ліцензування інтелектуальної власності; послуги щодо наглядання за інтелектуальною власністю; медіація (посередництво) (врегулювання конфліктів); послуги щодо позасудового вирішення спорів; послуги щодо судового процесу.

---

(111) **197002** **(210)** **m 2014 00027**
(151) **10.03.2015** **(220)** **08.01.2014**
(181) **08.01.2024**
(732) **Товариство з додатковою відповідальністю "Пологівський хімічний завод "Коагулянт";**
вул. Крупської, 243, м. Пологи, Запорізька обл., 70605 (UA)
(540)

FER-AQUA

(511)
Кл. 1: Промислові хімікати; хімікати для очищання (прояснювання) води; коагулянти; флокулянти; корозивні препарати; солі (хімічні препарати); солі заліза; сульфати; хлориди.

---

(111) **197003** **(210)** **m 2014 00097**
(151) **10.03.2015** **(220)** **09.01.2014**
(181) **09.01.2024**
(591) чорний, червоний
(732) **Телерадіокомпанія "Студія "1+1" у формі товариства з обмеженою відповідальністю;**
вул. Фрунзе, 23, м. Київ, 04080 (UA)
(540)

Дивись кольорову копію з оригіналу зображення знака в кінці бюлетеня

(511)
Кл. 9: Аудіовізуальні навчальні засоби; блокноти-комп'ютери; відеоекрани; магнітні стрічки для відеозаписування; пристрої для відеозаписування; касети з відеоіграми; відеокамери; відеокасети; відеотелефони; відповідачі телефонні; візири до фотоапаратів; гарнітура для телефонів; звукозаписові диски, грамплатівки; очищальні пристрої для грамплатівок, звукозаписових дисків; диктофони; дискети; програвачі дисків DVD; диски магнітні; оптичні диски; дисководи до комп'ютерів; джукбокси (дисководи з автоматичною заміною дисків до комп'ютерів); апаратура для дистанційного керування; діафрагми до фотоапаратів; екрани фотографічні; електрифіковані шини для монтування точкових джерел світла; електричне устаткування для дистанційного керування виробничими процесами; покажчики електровтрат; електронні видання завантажні; електронні олівці (елементи дисплеїв); звукові сигнальні пристрої; звуковідтворювальна апаратура; звукозаписові носії; звукозаписові плівки; звукозаписувальна апаратура; звукопередавальні апарати; звукопроводи; акустичні пристрої зв'язку; інтерфейси до комп'ютерів; пристрої для оброблення інформації; кодовані магнітні картки; касети на фотоплатівки; касетні програвачі (плеєри); автоматичні касові машини (банкомати); автомати для продавання квитків; кінематографічні плівки зекспоновані; кінокамери (камери кінознімальні); монтажні пристрої для кіноплівок; компакт-диски (аудіодиски, відеодиски); компакт-диски (зчитна пам'ять); блоки пам'яті комп'ютера; комп'ютери; принтери до комп'ютерів; програмний статок комп'ютерів записаний; комп'ютерне ігрове програмне забезпечення; комп'ютерні клавіатури; комп'ютерні периферійні пристрої; комп'ютерні програми (завантажний програмний статок); комп'ютерні програми записані; комп'ютерні програми оперативного обслуговування (записані); лампи фотолабораторні; ліхтарі фотографічні; лупи (оптика); магніти декоративні; комп'ютерні пристрої для магнітних стрічок; пристрої для записування на магнітну стрічку; магнітні кодувальники; магнітні носії інформації; магнітні проводи; магнітні стрічки; килимки під комп'ютерні мишки; мікропроцесори; мікрофони; модеми; монітори (комп'ютерні програми); монітори (комп'ютерні складники); музичні автомати передоплатні; мультфільми (мальовані); оптичні носії інформації; ноутбуки (портативні комп'ютери); об'єктиви (лінзи) (оптика); об'єктиви для астрофотографування; електронні оповіщальні дошки; оптичні вироби; баласти до освітлювальних пристроїв; регулятори освітлювання електричні; перегінні апарати для лабораторного досліджування; переговорна апаратура (внутрішня); переговорні трубки; передавачі далекого зв'язку (телекомунікації); передавачі електронних сигналів; передоплатні механізми для апаратів; передоплатні механізми для телевізорів; перемотувачі фотографічні; переносні телефони; персональні стереопрогравачі; підставки для сушіння фотографій; підставки під зап'ястя для роботи з комп'ютером; планшети (геодезичні інструменти); пластини акумуляторні; плати до інтегральних схем; плати схем друкових (друкованих); пристрої для різання плівки; плівки зекспоновані; посилювачі; аудіо-, відеоприймачі; прилади навігаційні до системи глобального позиціонування; проводи електричні; телефонні проводи; про-

гравачі; пристрої для змінювання голок програвачів; програвачі (плеєри) компакт-дисків; проекційні апарати; проекційні екрани; слайди (прозірки); рамки на прозірки (слайди); центрувальні пристрої для прозірок (слайдів); промивальні посудини (фотографія); процесори (головні процесові блоки); пульти керування електричні; радіо до транспортних засобів; радіолампи (вакуумні); радіологічні апарати промислові; радіологічні екрани промислові; радіопейджери (апарати особового радіовиклику); радіопередавачі далекого зв'язку (телекомунікації); радіоприймачі; радіотелеграфні станції; радіотелефонні станції; радіощогли; ремінці до стільникових телефонів; решітки до пластин електричних акумуляторів; рингтони для мобільних телефонів завантажні; розмагнічувальні пристрої для магнітних стрічок; розпізнавальні жили електричних проводів; розпізнавальні картки магнітні; розподільчі пульти електричні; розподільчі шафи електричні; розподільчі щити електричні; світловоди волоконні (оптичні); світлокопіювальні апарати; світлопроменеві діоди (LED); світлофільтри фотографічні; сканери (обладдя для оброблення інформації); соленоїдні вентилі (електромагнітні перемикачі); сонари (гідролокатори); сонячні батареї; спостерігальна апаратура електрична; спостерігальні прилади; спускові механізми фотозатворів; стереоскопи; стереоскопні апарати; сумки, призначені для портативних комп'ютерів; сушильні апарати для фотографій; регулятори апаратури для освітлювання сцени; телевізори; телеграфні апарати; телеграфні друкувальні апарати; телеграфні проводи; телеметри (далеміри); телескопи; телесуфлери; телефонні апарати; телефонні передавачі; телефонні трубки (слухавки); триноги (штативи) до фотоапаратів; файли зображувальні завантажні; файли музичні завантажні; факсимільні апарати; фільтри для ультрафіолетового проміння (фотографія); флеш-накопичувачі USB; флуоресцентні екрани; фотоапарати; фотоблискавки; фотоглянцювачі; фотографічні підставки для стікання; фотоелементи; фотозатвори; фотозбільшувачі; фотокопіювальні апарати; фотолабораторії; фотометри; фототелеграфні апарати; футляри на фотоапарати і фотознаряддя (спеціальні); хвилеміри; хронографи (прилади для записування часу); цифрові фоторамки; чарівні ліхтарі; чохли на портативні комп'ютери; пристрої для вимірювання швидкості (фотографія); штативи до фотоапаратів; зчитувачі штрихових кодів.

Кл. 35: Агентства комерційного інформування; адміністративне оброблення замовлень на купівлю; аналізування собівартості; керування справами артистів-виконавців; аудит комерційної діяльності; аукціонний продаж; бухгалтерський облік; вивчання ринку; визначання громадської думки; психологічне випробовування (тестування) для відбирання працівників; влаштовування виставок на комерційні або рекламні потреби; послуги телефонних відповідачів для відсутніх абонентів; влаштовування ярмарків на комерційні або рекламні потреби; передплачування газет (посередництво); керування справами в готелях; демонстрування товарів; ділове дослідження; ділове інформування; ділове оцінювання; ділове розвідування; ділові довідки; множення документів; допомога в керуванні справами; дослідження ринкове; економічне прогнозування; експертування на ділову успішність; записування повідомин (канцелярські роботи); представляння продуктів через засоби комунікації з метою роздрібного продажу; збирання інформації до комп'ютерних баз даних; збирання статистичних даних; складання звітів про стан рахунків; послуги щодо зв'язків з громадськістю; розповсюджування зразків; імпортно-експортні агентства; інвойсування; інтерактивне рекламування через комп'ютерну мережу; наймання (прокат) канцелярських машин і обладдя; допомога у комерційному або промисловому керуванні; дорадча допомога в діловому керуванні; комерційне керування ліцензуванням товарів і послуг для інших; керування комп'ютерними файлами; консультування щодо керування справами; поради щодо налагоджування і керування справами; керування справами у спорті (менеджмент спортивний); комерційна інформація і консультації для споживачів (центри підтримки споживачів); комплектування штату працівників; упорядковування (систематизування) інформації комп'ютерних баз даних; фахове консультування щодо підприємництва; консультування щодо налагоджування справ; консультування щодо штату працівників; макетування реклами; послуги манекенників для рекламування або сприяння продажеві; маркетинг; машинописні роботи; написання рекламних текстів; оброблення текстів; послуги щодо огляду преси; оновлювання, коригування та удосконалювання рекламних матеріалів; оформляння вітрин; передплачування телекомунікаційних послуг для інших; готування платіжних документів; складання податкових декларацій; влаштовування показів мод на рекламні потреби; послуги з порівнювання цін; послуги з постачання для інших (закуповування товарів та надавання постачальницьких послуг іншим фірмам); послуги з розміщування рекламних матеріалів; послуги із укладання субдоговорів (комерційна допомога); послуги секретарів; послуги стенографістів; послуги щодо переміщування підприємств (релокація); послуги щодо роздрібного або оптового продажу фармацевтичних, ветеринарних і гігієнічних препаратів та медичних товарів; послуги щодо фотокопіювання; пошук спонсорів; служби працевлаштовування; публікування рекламних текстів; радіорекламування; реклама поштою; наймання (орендування) місця на рекламу; наймання рекламного часу на засобах інформування; рекламні агентства; наймання (прокат) рекламних матеріалів; розповсюджування рекламних матеріалів; готування рекламних смуг; створювання рекламних фільмів; рекламування; розклеювання (розміщування) афіш, об'яв; розсилання поштою рекламних матеріа-

лів; сприяння продажеві (посередництво); телевізійне рекламування; телемаркетинг; наймання (прокат) торговельних автоматів; наймання (прокат) фотокопіювальної техніки; шукання відомостей (інформації, даних) в комп'ютерних файлах для інших.

Кл. 38: Абонентський телеграфний зв'язок; агентства новин (інформаційні агентства); наймання (прокат) апаратури для передавання повідомин; послуги щодо відеоконференцій; інформування щодо далекого зв'язку (телекомунікації); надавання доступу до світової комп'ютерної мережі; електронна пошта; послуги щодо електронних оповіщальних дощок (телекомунікаційні послуги); наймання (прокат) апаратури для зв'язку (телекомунікації); зв'язок за допомогою волоконних оптичних мереж; зв'язок за допомогою комп'ютерних терміналів; телеграфний зв'язок; телефонний зв'язок; кабельне телевізійне мовлення; комп'ютерне передавання повідомин і зображень; мовлення бездротове; телевізійне мовлення; наймання (прокат) модемів; надавання доступу до баз даних; надавання доступу до форумів в режимі он-лайн; надавання доступу до чатів (форумів для дискусій) в інтернеті; надавання телекомунікаційних каналів для замовляння послуг телемагазинів; надавання часу доступу до глобальних комп'ютерних мереж; пейджингові послуги (з використанням радіо, телефону або інших засобів електронного зв'язку); передавання вітальних листівок онлайн; передавання повідомин; передавання телеграм; факсимільне передавання; передавання цифрових файлів; послуги голосової пошти; послуги з телекомунікаційного маршрутування та з'єднування; радіомовлення; радіотелефонний зв'язок; супутниковий зв'язок; телеграфні послуги; надавання телекомунікаційного зв'язку із світовою комп'ютерною мережею; послуги щодо телеконференцій; наймання (прокат) телефонів; телефонні послуги; наймання (прокат) факсимільної апаратури.

Кл. 41: Навчання в академіях; атестування (освіта); парки атракціонів; наймання (прокат) аудіоапаратури; видавання книжок із бібліотек; послуги перемісних бібліотек; видавання книжок (видавництва); створювання видовищ; наймання (прокат) видовищних декорацій; викладання; презентації вистав; влаштовування культурних або навчальних виставок; виховування; інформування щодо виховування; виховування в дошкільних закладах; наймання (прокат) відеокамер; наймання (прокат) відеомагнітофонів; записування на відеоплівки; монтування відеострічок; наймання (прокат) відеофільмів; створювання відеофільмів, крім рекламних роликів; влаштовування балів; влаштовування видовищ (послуги імпресаріо); влаштовування змагань (навчальних або дозвільних); влаштовування і проводіння з'їздів; влаштовування і проводіння колоквіумів; влаштовування і проводіння конференцій; влаштовування і проводіння концертів; влаштовування і проводіння навчання на практичних семінарах; влаштовування і проводіння семінарів; влаштовування і проводіння симпозіумів; влаштовування конкурсів краси; влаштовування лотерей; влаштовування спортивних змагань; гімнастичне навчання; забезпечування необхідним для гольфа; готування радіо- і телевізійних програм; наймання (прокат) театральних декорацій; послуги диск-жокеїв; послуги дискотек; інформування щодо дозвілля; дозвілля (забави, розваги); забезпечування приміщенням для дозвілля, ігор; дресирування тварин; дублювання; готування публікацій за допомогою електронних настільних видавничих засобів; забезпечування спортивним устаткованням; заочні курси; послуги звіринців (зоопарків); наймання (прокат) звукозаписувачів; планування зустрічей (дозвільних); наймання (прокат) іграшок; послуги щодо ігор на гроші; наймання (прокат) ігрового обладнання; ігрові послуги через комп'ютерні мережі; послуги інструкторів, репетиторів (навчання); інформування щодо розваг; послуги казино (азартні ігри); послуги з каліграфії; караоке-послуги; послуги кінозалів (демонстрування кінофільмів); наймання (прокат) кінопроекторів і приладдя; кіностудії; наймання (прокат) кінофільмів (фільмів); дозвілля або навчання в клубах; послуги спортивно-оздоровчих клубів; макетування інформаційних матеріалів, крім рекламних; мікрофільмування; перекладання з мови і на мову жестів; надавання моделей для художників; музейні послуги (презентації, виставки); послуги щодо музичного композиціювання; створювання музичних творів; мюзик-холи; практичне навчання; навчання релігійне (духовне); навчання, зокрема індивідуальне; надавання незавантажних мережних електронних публікацій; написання текстів, крім рекламних; нічні клуби; служба новин; наймання (прокат) стадіонного обладдя; облаштовування дозвілля; професійне орієнтування (поради щодо освіти або навчання); послуги оркестрів; наймання (прокат) освітлювальної апаратури для театрів або телестудій; пансіони, школи-інтернати; послуги з усного перекладання; послуги перекладачів; перепідготовляння професійне; наймання (прокат) підводного спорядця; влаштовування показів мод з розважальною метою; попереднє замовляння місць на видовища; послуги персональних тренерів (фітнес); послуги шкіл (освіта); наймання (прокат) радіо- і телевізійних приймачів; проводіння фітнес-класів; публікування електронних книжок та журналів в комп'ютерних мережах; публікування текстів, крім рекламних; радіопередачі розважальні; розважання (послуги артистів); наймання (прокат) спортивного спорядця, крім транспортних засобів; хронометраж спортивних змагань; наймання (прокат) спортивних майданчиків; послуги спортивних таборів; послуги студій записування; субтитрування; послуги сценаристів; влаштовування розваг у таборах відпочинку; театральні вистави; послуги театральних кас (розваги); телевізійні передачі розважальні; наймання (прокат) тенісних кортів; фізичне виховування; створювання фільмів, крім рекламних роликів; фотографування; фоторепортажі; цирки.

(111) **197004** (210) **m 2014 00100**
(151) **10.03.2015** (220) **09.01.2014**
(181) **09.01.2024**
(732) **Товариство з обмеженою відповідальністю "МЕДИЧНИЙ ЦЕНТР "ЛАРАНЖ"; вул. Генуезька, 5, м. Одеса, 65009 (UA)**
(540)

(511)
Кл. 44: Послуги медичних центрів; послуги медичних клінік; послуги центрів естетичної медицини.

---

(111) **197005** (210) **m 2014 00108**
(151) **10.03.2015** (220) **09.01.2014**
(181) **09.01.2024**
(310) **UK00003023371**
(320) **24.09.2013**
(330) **GB**
(732) **Брітіш Амерікен Тобакко (Брендз) Інк.; 2711 Сентервілле Роуд, Сьют 300, Уїлмінгтон, Делавер 19808, Сполучені Штати Америки (US)**
(540) **LUCKY STRIKE CONTROL**
(511)
Кл. 34: Сигарети; тютюн; тютюнові вироби; запальнички; сірники; курильне приладдя.

---

(111) **197006** (210) **m 2014 00111**
(151) **10.03.2015** (220) **09.01.2014**
(181) **09.01.2024**
(732) **Ебботт Продактс Оперейшнз АГ; Хегенхаймерматтвег 127, 4123 Аллшвіль, Швейцарія (CH)**
(540)

(511)
Кл. 5: Фармацевтичні препарати та продукти; дієтичні речовини на лікарські (медичні) потреби.

---

(111) **197007** (210) **m 2014 00112**
(151) **10.03.2015** (220) **09.01.2014**
(181) **09.01.2024**
(732) **Ебботт Продактс Оперейшнз АГ; Хегенхаймерматтвег 127, 4123 Аллшвіль, Швейцарія (CH)**
(540)

(511)
Кл. 5: Фармацевтичні препарати та продукти; дієтичні речовини на лікарські (медичні) потреби.

---

(111) **197008** (210) **m 2014 00114**
(151) **10.03.2015** (220) **09.01.2014**
(181) **09.01.2024**
(732) **Ебботт Продактс Оперейшнз АГ; Хегенхаймерматтвег 127, 4123 Аллшвіль, Швейцарія (CH)**
(540)

(511)
Кл. 5: Фармацевтичні препарати та продукти; дієтичні речовини на лікарські (медичні) потреби.

---

(111) **197009** (210) **m 2014 00133**
(151) **10.03.2015** (220) **09.01.2014**
(181) **09.01.2024**
(732) **Приватне акціонерне товариство "ВИРОБНИЧЕ ОБ'ЄДНАННЯ "КОНТІ"; бульв. Шевченка, 6 Б, м. Донецьк, 83015 (UA)**
(540)

(511)
Кл. 30: Кава, чай, какао та замінники кави; рис; тапіока і саго; борошно та зернові продукти; хліб, кондитерські вироби; морозиво; цукор, мед, сироп мелясовий; дріжджі, пекарські порошки; сіль; гірчиця; оцет, приправи; прянощі; харчовий лід; анісове (ганусове) насіння; арахісові кондитерські вироби; батончики злакові з високим вмістом білка; харчова сода (бікарбонат натрію для куховарення); паста з бобів сої (приправа); бобове борошно; насіння зірчастого анісу (бодян); борошно з тапіоки харчове; борошняні вироби; борошняні кондитерські вироби; булочки; булочки здобні; бутерброди (канапки, сандвічі); ванілін (замінник ванілі); ваніль (запашник); вафлі; вермішель; винний камінь на кулінарні потреби; випічка (кондитерські вироби з борошна); вівсяне борошно; вівсяні пластівці; вівсяні продукти; морська вода для куховарення; водорості (приправа); в'язівні речовини для морозива; галетне печиво; гвоздика (прянощі); гірчичне борошно; глазур для виробів із здобного тіста; глюкоза на кулінарні потреби; добавки (приправа); добавки з клейковини на кулінарні потреби; есенції до харчових продуктів, крім ефірних есенцій і ефірних олій; фруктові желе (кондитерські вироби); жуйки (жуйні гумки); заварний крем; закваска; закуски з рису; закуски зі злаків; заморожений йогурт (льодяні кондитерські вироби); заморожений кефір (льодяні кондитерські вироби); запашники до напоїв, крім ефірних олій; запашники до тортів, тістечок, крім ефірних олій; запашники харчові; запашники, крім ефірних олій; зародки пшениці харчові; речовини для усталювання збитих вершків; згусники для куховарення; імбир (прянощі); кава непряжена (нежарена); кавові запашники; кавові напої; кавові напої з молоком; рослинні замінники

кави; какао з молоком; какаові напої; інгредієнти на основі какао для кондитерських виробів, в тому числі: какао, какао-суміші; каперці (приправа); карамелі (цукерки); карамельки-таблетки (кондитерські вироби); карі (кері) (гостра приправа); картопляне борошно харчове; кетчуп (соус); клейковина харчова; в'язівні речовини для ковбас; кондитерські вироби з цукром; сіль для консервування харчових продуктів; коржі кукурудзяні; кориця (прянощі); крохмаль харчовий; крупа для мамалиґи; крупи харчові; кукурудза подрібнена; кукурудза пряжена (жарена); кукурудзяне борошно; кукурудзяні баранці; кукурудзяні пластівці; куркума харчова; кускус (манна крупа); ласощі для прикрашання новорічних ялинок; лід для охолоджування; лід натуральний або штучний; локричні кондитерські вироби; локшина; льодяники (смоктунці); льонове насіння харчове; майонез; макарони; макаронні вироби; мальтоза; мамалиґа; манна крупа; маринад овочевий (приправа); маринади; марципани; маткове молочко бджолине; меляса харчова; мигдальне печиво; мигдальне тісто; мигдальні кондитерські вироби; млинарські продукти; млинці; млинці фаршировані; молочні каші харчові; порошки на морозиво; муси десертні (кондитерські вироби); муси шоколадні; мускатні горіхи; муслі; м'ясна підлива; м'якшівні речовини для м'яса (побутові); пироги з м'ясом; м'ята до солодощів; м'ятні цукерки; напої на основі чаю; шоколадні напої; настоянки нелікувальні; очищений овес; овес подрібнений; очищений ячмінь; палички локричні (кондитерські вироби); пельмені; перець; перець (прянощі); перець запашний; песто (соус); печиво; пивний оцет; пироги із різною начинкою; підсолоджувачі природні; піца; пластівці (зернові продукти); плачинди; помадки (кондитерські вироби); праліне; приправи до салату; присмаки; прісний хліб; прополіс (бджолиний клей); пряники; пудинги; пудра на торти, тістечка; пшеничне борошно; пюре фруктові (соуси); рисові торти, тістечка; розпушувач пекарський; розчина (запарка) на тісто; садові трави законсервовані (приправи); селерна сіль; соєве борошно; соєвий соус; солод харчовий; солодове сухе печиво; солодові екстракти харчові; томатний соус; соуси (приправи); спагеті; страви на основі локшини; суміші для глазурування шинки; сухарі; сухарі панірувальні; сухе печиво; суші; табуле; такос (перепічки кукурудзяні); тістечка; тістечка маленькі; тісто на торти, тістечка; тонке сухе печиво (крекер); торти; торти, пироги з фруктами; фруктове морозиво; халва; цикорій (кавовий замінник); цукерки; чай охолоджений; чатні (приправа); чізбургери (сандвічі); шафран (присмака); шоколад; шоколадні напої з молоком; ячмінне (ячне) борошно; ячмінь подрібнений.

Кл. 35: Реклама; керування справами; ділове адміністрування; канцелярські роботи; агентства комерційного інформування; адміністративне оброблення замовлень на купівлю; аналізування собівартості; керування справами артистів-виконавців; аукціонний продаж; бухгалтерський облік; вивчання ринку; визначання громадської думки; психологічне випробовування (тестування) для відбирання працівників; влаштовування виставок на комерційні або рекламні потреби; послуги телефонних відповідачів для відсутніх абонентів; влаштовування ярмарків на комерційні або рекламні потреби; передплачування газет (посередництво); керування справами в готелях; демонстрування товарів; ділове досліджування; ділове інформування; ділове оцінювання; ділове розвідування; ділові довідки; множення документів; допомога в керуванні справами; досліджування ринкове; економічне прогнозування; експертування на ділову успішність; записування повідомин (канцелярські роботи); представляння продуктів через засоби комунікації з метою роздрібного продажу; збирання інформації до комп'ютерних баз даних; збирання статистичних даних; складання звітів про стан рахунків; послуги щодо зв'язків з громадськістю; розповсюджування зразків; імпортно-експортні агентства; інвойсування; інтерактивне рекламування через комп'ютерну мережу; наймання (прокат) канцелярських машин і обладдя; допомога у комерційному або промисловому керуванні; дорадча допомога в діловому керуванні; комерційне керування ліцензуванням товарів і послуг для інших; керування комп'ютерними файлами; консультування щодо керування справами; поради щодо налагоджування і керування справами; керування справами у спорті (менеджмент спортивний); комерційна інформація і консультації для споживачів (центри підтримки споживачів); комплектування штату працівників; упорядковування (систематизування) інформації комп'ютерних баз даних; фахове консультування щодо підприємництва; консультування щодо налагоджування справ; консультування щодо штату працівників; макетування реклами; послуги манекенників для рекламування або сприяння продажеві; маркетинг; машинописні роботи; написання рекламних текстів; оброблення текстів; послуги щодо огляду преси; оновлювання, коригування та удосконалювання рекламних матеріалів; оформляння вітрин; перевіряння рахунків (аудит); передплачування телекомунікаційних послуг для інших; готування платіжних документів; складання податкових декларацій; влаштовування показів мод на рекламні потреби; послуги з порівнювання цін; послуги з постачання для інших (закуповування товарів та надавання постачальницьких послуг іншим фірмам); послуги з розміщування рекламних матеріалів; послуги із укладання субдоговорів (комерційна допомога); послуги секретарів; послуги стенографістів; послуги щодо переміщування підприємств (релокація); послуги щодо фотокопіювання; пошук спонсорів; служби працевлаштовування; публікування рекламних текстів; радіорекламування; реклама поштою; наймання (орендування) місця на рекламу;

наймання рекламного часу на засобах інформування; рекламні агентства; наймання (прокат) рекламних матеріалів; розповсюджування рекламних матеріалів; готування рекламних смуг; створювання рекламних фільмів; розклеювання (розміщування) афіш, об'яв; розсилання поштою рекламних матеріалів; сприяння продажеві (посередництво); телевізійне рекламування; телемаркетинг; наймання (прокат) торговельних автоматів; наймання (прокат) фотокопіювальної техніки; шукання відомостей (інформації, даних) в комп'ютерних файлах для інших; розміщування в одному місці, на користь іншим особам, асортименту товарів 30 класу, яке дає змогу покупцям зручно оглядати і купувати ці товари; допомога покупцям у виборі та придбанні товарів 30 класу на підприємствах оптової і роздрібної торгівлі; розміщування в інтернеті на веб-сторінках і веб-сайтах інформації щодо асортименту товарів 30 класу і переліку надаваних послуг, що дозволяє покупцям зручно оглядати та купувати ці товари і замовляти послуги з веб-сторінок і веб-сайтів в інтернеті, а також отримувати необхідну інформацію про ці товари чи надавані послуги.

---

(111) 197010 **(210) m 2014 00199**
(151) 10.03.2015 **(220) 11.01.2014**
(181) 11.01.2024
(732) Бектон, Дікінсон енд Компані;
1 Бектон Драйв, МС 090, Франклін Лейкс, Нью-Джерсі 07417, Сполучені Штати Америки (US)
(540) PRECISIONGLIDE
(511)
Кл. 10: Голки лікарські (медичні).

---

(111) 197011 **(210) m 2014 00256**
(151) 10.03.2015 **(220) 13.01.2014**
(181) 13.01.2024
(732) Заковряжин Андрій Володимирович;
вул. Генуезька, 1 Б, кв. 16, м. Одеса, 65009 (UA)
(540) Feron
(511)
Кл. 9: Автомати для продавання квитків; автоматичні касові машини (банкомати); автоматичні керувальні пристрої до транспортних засобів; автоматичні покажчики низького тиску в шинах транспортних засобів; автомобільні пожежні насоси (помпи); автостоянкові лічильники (часу); аерометри; азбестовий одяг для захисту від вогню; азбестові рукавиці для захисту у разі нещасних випадків; азбестові щити для пожежників; актинометри; акумулятори електричні; акумулятори електричні до транспортних засобів; акустичні пристрої зв'язку; алідади; альтиметри; амперметри; анемометри; аноди; анодні батареї; антени; антикатоди; апарати для перевіряння оплати поштовими марками; апарати і устаткування, крім лікарських (медичних), що виробляють рентгенівське проміння; апарати лабораторні для бродіння (ферментації); апаратура для дистанційного керування; апаратура, крім лікарської (медичної), для аналізування; апертометри (оптичні); ареометри для кислот (ацидометри) акумуляторні; астрономічні прилади та інструменти; аудіо-, відеоприймачі; аудіовізуальні навчальні засоби; бакени (буї, маяки) світиві; баласти до освітлювальних пристроїв; банки акумуляторів електричних; барометри; батареї для запалювання; батареї електричні; батарейки до кишенькових ліхтариків; безміни (ваги); бетатрони; біноклі; спалахові, блимкі ліхтарі сигнальні; блоки пам'яті або мікропроцесори (зінтегровані (інтегральні) схеми); блоки пам'яті комп'ютера; блоки порівнювання; блокноти-комп'ютери; стволи пожежні (брандспойти); бронежилети (жилети непробивні); вказівні буї; сигнальні буї, бакени; ваги; ваги мостові, ваги-платформи; важелі звукознімачів до програвачів; важки прямовисні; вакуумметри; радіолампи (вакуумні); варіометри; соленоїдні вентилі (електромагнітні перемикачі); взуття для захисту у разі нещасних випадків, від проміння і вогню; виводи (електричні); електронні видання завантажні; вимикачі електричні; вимикачі закриті електричні; вимірювальні давачі; вимірювальні інструменти; вимірювальні прилади; вимірювальні прилади електричні; вимірювальні пристрої; випрямлячі струму; високочастотна апаратура; відгалужувальні коробки електричні; відеоекрани; відеокамери; відеокасети; відеотелефони; відповідачі телефонні; візири до фотоапаратів; віскозиметри; віхи (рейки) (геодезичні інструменти); вічка оптичні дверні; вмикачі (микачі); вмістини мірні; вогнегасники; водолазна апаратура; волоконні оптичні жильники (кабелі); вольтметри; вольтододавальні пристрої; ворота для автостоянок передоплатні; вушні затички для водолазів, пірнальників; газоаналізатори; газометри (вимірювальні інструменти); газорозрядні трубки електричні, крім світильних; галенітові кристали (детектори); гальванічні батареї; гальванічні елементи; гальванометри; геліографи; геодезичні інструменти та прилади; геодезичні нівеліри; гирі, важки; гігрометри; гідролокатори (сонари); гідрометри; голки до програвачів; голки корундові до програвачів; процесори (головні процесові блоки); голограми; рахувальні машини для виборів; звукозаписові диски, грамплатівки; громовідводи (розрядники грозові); грузила до зондів; гудки; гудки електричні; гучномовці; далеміри (телеметри); двері обертні (турнікети) автоматичні; декомпресійні камери; денсиметри; денситометри; детектори; детектори диму; детектори фальшивих (підроблених) монет; джукбокси (дисководи з автоматичною заміною дисків до комп'ютерів); сигнальні дзвоники; сигнальні дзвоники електричні; дзвоники сполохової сигналізації; дзеркала для контрольно-огля-

дових робіт; дзеркала оптичні; диктофони; динамометри; дискети; диски магнітні; оптичні диски; дисководи до комп'ютерів; дистанційні переривники; дистилювальні апарати на наукові потреби; дифракційні мікроскопи; дихальні апарати для підводного плавання; дихальні апарати, крім апаратів штучного дихання; діагностичні апарати нелікарські (немедичні); діапроектори (слайдові (прозіркові) проектори); діафрагми (мембрани) (акустичні); діафрагми для дослідницької апаратури; діафрагми до фотоапаратів; додавальні машини; дозатори (дозувальні пристрої); дорожні знаки світиві або механічні; дрібні вимірювальні інструменти; дріт плавкий (топкий) з металевих сплавів (стопів); дросельні навитки (котушки); екрани фотографічні; експонометри; електрифіковані рейки для монтування прожекторів; електричне устаткування для дистанційного керування виробничими процесами; апарати електричні для дистанційного запалювання; електричні дверні дзвоники; електричні кабелепроводи (жильникопроводи); електричні огорожі; електродинамічна апаратура для дистанційного керування залізничними стрілками; електродинамічна апаратура для дистанційного керування сигналами; електролітичні ванни; електромагнітні навитки (котушки); електронні етикетки (наличкі) до товарів; електронні кишенькові перекладачі; електронні олівці (елементи дисплеїв); електронні оповіщальні дошки; епідіаскопи; ергометри; закодовані ідентифікаційні браслети магнітні; замки електричні; записники електронні; запобіжники від перенапруги; запобіжники плавкі (топкі); захисні (захистові) костюми для пілотів (літунів); захисні (захистові) маски; захисні (захистові) шоломи, каски; захисні засоби від рентгенівського проміння, крім призначених на лікарські (медичні) потреби; захисні окуляри для спорту; захисні шоломи до спорту; збалансовувальні пристрої; звукові сигнальні пристрої; звуковідтворювальна апаратура; звукозаписові носії; звукозаписові плівки; звукозаписувальна апаратура; звукопередавальні апарати; звукопроводи; землемірні інструменти; з'єднувальні затискачі електричні; з'єднувальні коробки електричні; з'єднувачі (обладдя для обробляння інформації); з'єднувачі електричних ліній; з'єднувачі електричні; з'єднувачі лінійні електричні; знаки світиві; зонди на наукові потреби; зондувальні апарати і машини; зчитувачі (обладдя для обробляння інформації); оптичні зчитувачі знаків; зчитувачі штрихових кодів; інвертори електричні; індикатори (покажчики або реєстратори) тиску; індикатори електричні; інклінометри (клінометри, нахиломіри, схиломіри); інкубатори для бактерійних культур; інтерфейси до комп'ютерів; іонізатори, крім призначених для обробляння повітря; іскрогасники; кабелі (жильники) електричні; коаксіальні жильники (кабелі); калібри; калібрувальні кільця; капілярні трубки; каркаси електричних навиток (котушок); кодовані магнітні картки; касети з відеоіграми; касети на фотоплатівки; касетні програвачі (плеєри); касові апарати; катоди; катодні протикорозійні пристрої; килимки під комп'ютерні мишки; кислотні гідрометри; калькулятори кишенькові; кінокамери (камери кінознімальні); кінематографічні плівки зекспоновані; кінцеві муфти (електричні); кнопки до дзвоників; ковпачки захисні до електричних виводів; магнітні кодувальники; колектори електричні; командові свистки для собак; компакт-диски (аудіодиски, відеодиски); компакт-диски (зчитна пам'ять); компаси; компаси морські; гарнітура для телефонів; комп'ютери; комп'ютери портативні; комп'ютерні клавіатури; комп'ютерні периферійні пристрої; комп'ютерні пристрої для магнітних стрічок; комп'ютерні програми (завантажний програмний статок); комп'ютерні програми записані; комп'ютерні програми оперативного обслуговування (записані); комутаційні (перемикальні) електричні апарати; конденсатори електричні; оптичні конденсори; контакти електричні; контакти електричні з дорогоцінних металів; контактні лінзи; контрольно-вимірювальні прилади до парових котлів; коригувальні лінзи оптичні; корпуси електричних акумуляторів; корпуси гучномовців; космографічні прилади; костюми для захисту від вогню; крапельнички; крокоміри; кронциркулі (вимірювальні інструменти); метеорологічні кулі; кутовимірювальні інструменти; лабораторні лотки; лазери, крім лікарських (медичних); лактоденсиметри; лактометри; лампи фотолабораторні; ланцюжки до пенсне; линви (троси, лотліні) до зондів; лінзи накладні оптичні; оптичні лінзи; лінійки вимірювальні; лінійки розкладні; ліхтарі, лампи оптичні; ліхтарі фотографічні; чарівні ліхтарі; лічильники; лічильники обертів; лічильники пройденої відстані; лічильники пройденої відстані для транспортних засобів; лічильники поштових марок; лічильні диски; лічильно-аналітичні машини; логарифмічні лінійки; лупи (оптика); магніти; магніти декоративні; магнітні носії інформації; магнітні проводи; магнітні стрічки; магнітні стрічки для відеозаписування; реанімаційні манекени (навчальні пристрої); манометри; маски для зварювальників; підводні маски; математичні інструменти; матеріали для електричних мереж (проводи, кабелі, жильники); машини для рахування і сортування грошей; машини і прилади для випробовування матеріалів; машини, пристрої для важення; меблі спеціальні лабораторні; мегафони; металодетектори промислові або військові; метеорологічні інструменти та прилади; метри (вимірювальні інструменти); метри швацькі; метрономи; механізми до жетонних передоплатних автоматів; механізми до монетних передоплатних автоматів; механічні вивіски; мишки комп'ютерні (обладдя для обробляння інформації); мідний дріт в ізоляції; мікрометри; мікрометричні гвинти до оптичних приладів; мікропроцесори; мікроскопи; ДНК-чипи; мікротоми; мікрофони; мірні ланцюги (геодезичні); мірні ложки; модеми; моніто-

ри (комп'ютерні програми); монітори (комп'ютерні складники); монтажні пристрої для кіноплівок; мореплавні прилади та інструменти; морські глибиноміри; морські прилади сигнальні; музичні автомати передоплатні; мультфільми (мальовані); муфти з'єднувальні до електричних кабелів (жильників); набори препарувальних інструментів до мікроскопів; навитки (котушки) електричні; навитки (котушки) індуктивності; навігаційні прилади до транспортних засобів (бортові комп'ютери); навігаційні прилади та інструменти; навчальна апаратура; наголовні навушники; назубники боксерські; наколінники для робітників; напівпровідники; нарізеві (різьбові) калібри; наснажувальні пристрої для акумуляторів; неонові лампи; нитки розпізнавальні до електричних проводів; нитколічильники (ткацькі лупи); нівелювальні прилади та інструменти; ноніуси; оптичні носії інформації; носові затискачі для пірнальників та плавців; об'єктиви (лінзи) (оптика); об'єктиви для астрофотографування; обмежувачі електричні; оболонки для електричних кабелів (жильників); овоскопи; одяг для захисту від вогню; одяг для захисту у разі нещасних випадків, від проміння і вогню; одяг, призначений для лабораторій; озонатори; октанти; окуляри (оптичні); окуляри від сонця; окуляри оптичних приладів; омметри; опір електричний; оправи до окулярів; оправи до пенсне; оптичне скло; оптичні вироби; світловоди волоконні (оптичні); оптичні прилади та інструменти; оптичні приціли до вогнепальної зброї; особисті засоби протиаварійного захисту; осцилографи; очищальні пристрої для грамплатівок, звукозаписових дисків; паливні насоси (помпи) саморегулівні; паски безпеки, крім призначених для транспортних засобів і спортивного спорядця; пенсне; перегінні апарати для лабораторного досліджування; переговорна апаратура (внутрішня); переговорні трубки; передавачі далекого зв'язку (телекомунікації); передавачі електронних сигналів; передоплатні механізми для телевізорів; переливальні пристрої для кисню; перемикальні щити; перемикачі; перемотувачі фотографічні; переносні телефони; переривники електричні; перетворювачі електричні; перископи; персональні стереопрогравачі; перфокартні машини конторські; печі лабораторні дослідницькі; підставки для сушіння фотографій; підставки під зап'ястя для роботи з комп'ютером; пірометри; піскові годинники; планіметри; планшети (геодезичні інструменти); пластини акумуляторні; плати кремнієві до зінтегрованих схем; плівки зекспоновані; плотери; поградуйований скляний посуд; подільники напруги електричні; пожежні драбини рятувальні; пожежні насоси (помпи); пожежні сигналізатори; пожежні судна; пожежні ударні пристрої (бияки); поземники (прилади для визначання горизонтальності) (ватерпаси); покажчики електровтрат; покажчики кількості; покажчики напрямку вітру; покажчики рівня води; покажчики рівня бензину; поливальні протипожежні системи; поляриметри; попереджальні трикутники для несправних транспортних засобів; посилювальні лампи електронні; посилювачі; поштові ваги; пояси для плавання; призми оптичні; прилади для аналізування повітря; прилади для аналізування харчових продуктів; прилади для вимірювання товщини вичиненої шкіри (ременю); прилади для вимірювання товщини шкур; прилади для вимірювання відстані; прилади для перевіряння швидкості транспортних засобів; прилади для реєстрування часу; прилади і пристрої для важення; прилади, інструменти для вимірювання габаритів; прилади, інструменти, що мають окуляри; принтери до комп'ютерів; прискорювачі частинок; пристрої безпеки руху на залізниці; пристрої для вимірювання швидкості (фотографія); пристрої для виписування рахунків; пристрої для записування на магнітну стрічку; пристрої для змінювання голок програвачів; пристрої для обробляння інформації; пристрої для різання плівки; пристрої для відеозаписування; пристрої для гальванопластики; телесуфлери; пробірки; провідники електричні; проводи електричні; телефонні проводи; проводка електрична; програвачі; програвачі (плеєри) компакт-дисків; програвачі дисків DVD; програми комп'ютерних ігор; програмний статок комп'ютерів записаний; проекційні апарати; проекційні екрани; прозірки (слайди); промивальні посудини (фотографія); протигази, крім призначених для штучного дихання; протизавадні пристрої електричні; протизасліпове скло; протизасліпові козирки, щитки; протикрадіжні запобіжні пристрої електричні; протикрадіжні попереджальні пристрої; протипожежні покриви; прутки для шукання підземних джерел води; прямовиси; пульти керування електричні; пускові кабелі (жильники) до моторів; радари; радіо до транспортних засобів; радіологічні апарати промислові; радіологічні екрани промислові; радіопейджери (апарати особового радіовиклику); радіопередавачі далекого зв'язку (телекомунікації); радіоприймачі; радіотелеграфні станції; радіотелефонні станції; радіощогли; рамки на прозірки (слайди); растри для фотоцинкографії; рахівниці; рахувальні машини; рації переносні; регулівні прилади електричні; регулятори апаратури для освітлювання сцени; регулятори освітлювання електричні; регулятори напруги до транспортних засобів; регулятори числа обертів до програвачів; рейсмуси; реле електричні; рентгенівські апарати, крім лікарських (медичних); рентгенівські плівки зекспоновані; рентгенівські трубки, крім лікарських (медичних); рентгенограми, крім лікарських (медичних); реостати; респіратори для проціджування (фільтрування) повітря; респіратори (респіраторні маски), крім призначених для штучного дихання; реторти; рефрактометри; рефрактори; решітки до пластин електричних акумуляторів; розмагнічувальні пристрої для магнітних стрічок; розніми контактні (електричні з'єднувачі); розпізнавальні

жили електричних проводів; розпізнавальні картки магнітні; розподільчі пульти електричні; розподільчі шафи електричні; розподільчі щити електричні; розсувні калібри; ртутні поземники (ватерпаси); рукавиці для водолазів; рукавиці для захисту від рентгенівського проміння промислові; рукавиці для захисту у разі нещасних випадків; рупори до гучномовців; рятувальні апарати і спорядця; рятувальні брезенти; рятувальні буї; рятувальні жилети; рятувальні плоти; рятувальні пояси; рятувальні сітки; свисткові сигнали тривоги; світловідбивальні круги одежні для запобігання транспортним аваріям; світлокопіювальні апарати; світлопроменеві електронні покажчики; світлофільтри фотографічні; світлофори (сигнальні пристрої); секстанти; сигналізатори в тумані, крім вибухових; сигналізація світлова або механічна; сигнальні ліхтарі, фари; сигнальні пристрої; сигнальні свистки; сигнальні щити світиві або механічні; сирени; сітки для захисту у разі нещасних випадків; сканери (обладдя для обробляння інформації); скафандри; скельця до окулярів; солеміри; сонячні батареї; спектрографи; спектроскопи; спиртові поземники (ватерпаси); спиртометри; спідометри (покажчики швидкості); спостерігальна апаратура електрична; спостерігальні прилади; спускові механізми фотозатворів; стереоскопи; стереоскопні апарати; стрічки для чищення головок записувальних і відтворювальних; сульфітометри; тоталізатори; супутники на наукові потреби; супутникові навігаційні пристрої; сушильні апарати для фотографій; сферометри; схеми друкові (друковані); схеми зінтегровані (інтегральні); схеми зінтегровані (інтегральні) безкорпусні; табель-годинники (часореєструвальні пристрої); таксометри; тахометри; текстові процесори; телевізори; телеграфні апарати; телеграфні друкувальні апарати; телеграфні проводи; телескопи; телефонні апарати; телефонні передавачі; телефонні трубки (слухавки); температурні індикатори; теодоліти; теплорегулівні пристрої; термоелектронні лампи; термоелектронні трубки; термометри, крім лікарських (медичних); термостати; термостати до транспортних засобів; тиглі (лабораторні); тискоміри; тископоказувальні затички до вентилів; точні (прецизійні) терези; точні вимірювальні прилади; транзистори (електроніка); транспортири (вимірювальні інструменти); трансформатори електричні; трансформатори знижувальні електричні; тренажери для керування або перевіряння транспортних засобів; тримачі реторт; триноги (штативи) до фотоапаратів; урометри; факсимільні апарати; фізичні апарати і прилади; фільтри для ультрафіолетового проміння (фотографія); фільтри до протигазів або респіраторів; флуоресцентні екрани; фотоапарати; фотоблискавки; фотоглянцювачі; фотографічні підставки для стікання; фотографічні стічники; фотоелементи; фотозатвори; фотозбільшувачі; фотокопіювальні апарати; фотолабораторії; фотометри; фототелеграфні апарати; футляри на контактні лінзи; футляри на пенсне; футляри на предметні скельця мікроскопів; футляри на фотоапарати і фотознаряддя (спеціальні); футляри на окуляри; хвилеміри; хімічні апарати і інструменти; хроматографи лабораторні; хронографи (прилади для записування часу); центрувальні пристрої для прозірок (слайдів); циклотрони; цукроміри; часові вимикачі автоматичні, крім годинникових; частотоміри; шкарпетки електронагрівні; шнурки до пенсне; шоломи для верхової їзди; штативи до фотоапаратів; шумоміри; щитки для захисту обличчя робітників; щитки для захисту очей; якорі електричні.

Кл. 11: Абажури; автоклави (скороварки) електричні; акваріумні лампи; акваріумні нагрівачі; акваріумні цідильні (фільтрувальні) апарати; акумулятори пари; акумулятори тепла; апарати гарячого повітря; апарати для дезодорування повітря; апарати для зневоджування харчових органічних речовин; апарати для іонування повітря; апарати для очищання олій; апарати для смагнення; апарати для сушіння рук в умивальнях; апарати і машини для очищання повітря; арматура металева до печей; ацетиленові генератори; ацетиленові лампи; ацетиленові пальники; бактерицидні лампи для повітря; бензинові пальники; біде; ванни; ванни на мінеральну воду (посудини); сидячі ванни; вафельниці електричні; велосипедні ліхтарі; вентилятори (кондиціювання повітря); вентилятори (частини кондиціювального устаткування); вентилятори електричні особисті; вентиляційне (кондиціювальне) устаткування до транспортних засобів; вентиляційне (кондиціювальне) устаткування і апарати; вибухобезпечні лампи; випалювальні печі; випарники; витягові ковпаки; витягові ковпаки, шафи лабораторні; харчові витяжники кухонні; відбивачі (рефлектори) до транспортних засобів; лампові відбивачі (рефлектори); розподілювачі дезінфікувальних засобів для туалетів; вмістища на воду під тиском; холодильні вмістища; водовирувальні апарати; водогінне устаткування; водогрійні апарати; водозабиральне устаткування; водом'якшівні апарати і устаткування; водонагрівачі; водоочищальне устаткування; водоочищальні апарати і машини; водопостачальне устаткування; водорозподільче устаткування; водоспускальні бачки (до туалетів); водоспускне устаткування до туалетів (водоспуски); водоцідильні (водофільтрувальні) апарати; вугільні електроди до дугових ламп; ліхтарі вуличні; газові запальники; газові котли; газові пальники; газогенератори (устаткування); газоконденсатори, крім деталей машин; газонаповнені лампи; газоочисники (скрубери) (частини газового устаткування); газоочищальне устаткування; газорозрядні трубки електричні для освітлювання; гідранти; горна; грілки; грілки (металеві); грілки для ніг електричні або неелектричні; грілки постільні; грубки; дезінфікувальні апарати; дезодорувальні апарати, крім особистих; декоративні фонтани; джерела спалахового світла; димоходи; дисти-

лятори (перегінні куби); дистиляційні апарати; дистиляційні колони; дугові лампи; душі; душові кабіни; електричне устаткування для виробництва йогурту, кефіру; електричні лампи; лампочки електричні до новорічних ялинок; електронагрівні килими; електронагрівні подушки, крім лікарських (медичних); нагрівальні елементи; жарильні; жарильні для кави; жарильні для солоду; жарильні пристрої (решітки) (кухонні); жарильні рожни; жарові труби опалювальних котлів; живильники до опалювальних котлів; завантажувальне устаткування до печей; занурні нагрівачі; запальники; запобіжні пристрої до водяних або газових апаратів та трубопроводів; затулки димоходів; зволожувачі радіаторів центрального опалювання; змійовики (частини дистилювального, нагрівального і холодильного устаткування); змішувальні крани водогінні; знесолювальне устаткування для морської води; зольники до печей; зрошувальне устаткування автоматичне; кавоварки електричні (апарати); каганці; камені з вулканічної лави до жарильних сіток чи мангалів; холодильні камери; канальні печі; киснево-водневі пальники; китайські ліхтарики; кишенькові грілки; кімнати чисті (санітарне устаткування); клапани для регулювання рівня у вмістищах; клапани повітряні до парового опалювального устаткування; термостатичні клапани (частини теплового устаткування); ковдри електричні нелікарські (немедичні); колосники (колосникові решітки) до печей; коминки хатні; кондиціонери; кондиціонери до транспортних засобів; крани (вентилі); крани, вентилі до трубопроводів; краплерозсіювачі (іригаційні обладунки); кузні перемісні; куховарське начиння електричне; куховарське устаткування; кухонні нагрівачі; кухонні печі; кухонні плити; лабораторні лампи; лабораторні пальники; лампи до проекційних апаратів; лампи кучерявильні (для завивання волосся); ліхтарі на стояки; лампи покажчиків повертання до автомобілів; лампи покажчиків повертання до транспортних засобів; лампи розжарові електричні; лампове скло; лампові трубки скляні; лампові цоколі; ліхтарі до автомобілів; ліхтарі до транспортних засобів; ліхтарі кишенькові; ліхтарі кишенькові електричні; ліхтарі світильні; люстри; льодовники (шафи); магнієві нитки до світильних приладів; мангали; машини і апарати, що виробляють лід; мікрохвильові печі кухонні; мікрохвильові печі на промислові потреби; морозильні; мотоциклетні ліхтарі; муфти для ніг електронагрівні; нагрівальні пластини; нагрівальні пристрої для клею; нагрівачі для ванн; нагрівачі для страв; нагрівачі до прасок; нагрівачі годувальних пляшок електричні; нагрівачі повітря; нагрівачі шибок транспортних засобів; накривки до радіаторів; насадки до газових пальників; протибризкові насадки на крани; пальники рідкого палива; нитки електронагрівачів; нитки розжарювальні до електричних ламп; світиві номери будинків; обертальні пристрої для жарильних рожнів; обігрівальні плити; обігрівачі (опалювальні апарати); обкурювальні апарати, крім лікарських (медичних); одноразові стерилізувальні сумки; опалювальне устаткування; опалювальне устаткування (водяне); опалювальне устаткування до транспортних засобів; опалювальні апарати (калорифери); опалювальні апарати електричні; опалювальні апарати на твердому, рідкому і газовому паливі; опалювальні котли; опори до випалювальних печей; охолоджувачі (охолоджувальні баки) для печей; очищальне устаткування для стічної води; паливоощадники; пальники; пальники для нищення бактерій; пальники до ламп; розжарювальні пальники; парові котли, крім деталей машин; парогенератори, крім деталей машин; пастеризатори; патрони до електричних ламп; перемісні кабіни для турецьких лазень; перколятори кавові електричні; печі; шафи сушильні зубничі (стоматологічні); печі, крім лабораторних; підводні світильники; пісуари (санітарно-технічне обладдя); плафони (настельні світильники); плафони на лампи; поливальні машини сільськогосподарські; полімеризаційне устаткування; пральні казани (котли); пристрої автоматичні для транспортування золи; пристрої з парою сухою для обличчя (сауна); прожектори (сигнальні вогні, факели); прокладки до водогінних кранів; протизасліпові пристрої до автомобілів (лампові обладунки); протизасліпові пристрої до транспортних засобів (лампові обладунки); протиобмерзники до транспортних засобів; радіатори (обігрівальні); радіатори електричні; радіатори центрального опалювання; раковини (водогінні); рафінувальні дистиляційні колони; ядерні реактори; регенератори тепла; регулівні і запобіжні пристрої до водогінного устаткування; регулівні і запобіжні пристрої до газопроводів; регулівні пристрої до водяного або газового устаткування та трубопроводів; регулівні та запобіжні пристрої до газового устаткування; регулятори тяги (опалювання); рефрижератори; розширні посудини до устаткування центрального опалювання; санітарно-технічні апарати і устаткування; трубки світиві (люмінесцентні); світильники (лампи); світильні апарати до транспортних засобів; світильні апарати і устаткування; світильні лампи; світильні системи до повітряних транспортних засобів; світлорозсіювачі; туалетні сідала (предмети для сидіння); скороварки електричні; сміттєспалювачі; сонячні термальні колектори (нагрівання); сонячні печі; спиртові пальники; стерилізатори; стерилізатори для води; сушарки; сушарки (десикатори); сушарки для волосся; сушарки для кормів; сушарки для тютюну; сушарки для фруктів; сушарки електричні для пралень; сушильні апарати і устаткування; сушильні печі; теплові насоси (помпи); теплообмінники, крім деталей машин; тертьові запальники до газу; топки; тостери (приладдя для готування грінок); тостери для хліба; тримачі до абажурів; труби опалювальних котлів; труби, трубопроводи для санітарно-технічних систем;

туалети (водоспускові); туалети перемісні; ультрафіолетові лампи, крім лікарських (медичних); умивальники; унітази до туалетів; устаткування для виробляння пари; устаткування для кондиціювання повітря; устаткування для обробляння ядерного палива і сповільнювачів ядерних реакцій; устаткування для охолоджування повітря; устаткування для проціджування (фільтрування) повітря; устаткування для стерилізування повітря; устаткування для сушіння повітря; устаткування для хлорування води басейнів для плавання; устаткування до саун; устаткування санітарно-технічне для ванн; факельні труби для нафтової промисловості; фари до автомобілів; фари до транспортних засобів; фільтри (цідила) для кави електричні; фільтри (цідила) для кондиціювання повітря; фільтри (цідила) для питної води; фітинги (обладунки) до ванн; фітинги (обладунки) до гарячих повітряних ванн; фонтани; фритюрниці; фасонне футерування до печей; шамотове футерування до печей; хлібопекарське устаткування; хлібопекарські печі; холодильне устаткування для води; холодильне устаткування для рідин; холодильне устаткування для тютюну; холодильне устаткування і машини; холодильники; холодильні апарати для молока; холодильні апарати для напоїв; холодильні апарати і машини; холодильні прилавки-вітрини (виставкові шафи); холодильні прилади і устаткування; холодильні шафи; хроматографи на промислові потреби; цідила (фільтри) для води питної; чайники електричні; шахтарські лампи.

Кл. 35: Агентства комерційного інформування; адміністративне обробляння замовлень на купівлю; аналізування собівартості; аукціонний продаж; бухгалтерський облік; вивчання ринку; визначання громадської думки; психологічне випробовування (тестування) для відбирання працівників; влаштовування ярмарків на комерційні або рекламні потреби; готування платіжних документів; готування рекламних смуг; демонстрування товарів; ділове досліджування; ділове інформування; ділове оцінювання; ділове розвідування; ділові довідки; допомога в керуванні справами; допомога у комерційному або промисловому керуванні; дорадча допомога в діловому керуванні; досліджування ринкове; економічне прогнозування; експертування на ділову успішність; записування повідомин (канцелярські роботи); збирання інформації до комп'ютерних баз даних; збирання статистичних даних; імпортно-експортні агентства; інвойсування; керування комп'ютерними файлами; керування справами артистів-виконавців; керування справами в готелях; комерційна інформація і консультації для споживачів (центри підтримки споживачів); комерційне керування ліцензуванням товарів і послуг для інших; комплектування штату працівників; фахове консультування щодо підприємництва; консультування щодо керування справами; консультування щодо налагоджування справ; консультування щодо штату працівників; машинописні роботи; множення документів; наймання (орендування) місця на рекламу; наймання (прокат) канцелярських машин і обладдя; наймання (прокат) рекламних матеріалів; наймання (прокат) торговельних автоматів; наймання (прокат) фотокопіювальної техніки; наймання рекламного часу на засобах інформування; написання рекламних текстів; обробляння текстів; оновлювання, коригування та удосконалювання рекламних матеріалів; оформляння вітрин; перевіряння рахунків (аудит); передплачування газет (посередництво); передплачування телекомунікаційних послуг для інших; послуги щодо переміщування підприємств (релокація); поради щодо налагоджування і керування справами; послуги телефонних відповідачів для відсутніх абонентів; послуги з порівнювання цін; послуги з розміщування рекламних матеріалів; послуги із укладання субдоговорів (комерційна допомога); послуги манекенників для рекламування або сприяння продажеві; послуги з постачання для інших (закуповування товарів та надавання постачальницьких послуг іншим фірмам); послуги секретарів; послуги стенографістів; послуги щодо зв'язків з громадськістю; послуги щодо огляду преси; послуги щодо фотокопіювання; пошук спонсорів; представляння продуктів через засоби комунікації з метою роздрібного продажу; публікування рекламних текстів; радіорекламування; реклама поштою; рекламні агентства; рекламування; інтерактивне рекламування через комп'ютерну мережу; розміщування в одному місці, на користь іншим особам, асортименту продовольчих та непродовольчих товарів, яке дає змогу покупцям зручно оглядати і купувати ці товари в магазинах роздрібного та оптового продажу, супермаркетах, мегамаркетах та інтернет-магазинах; розклеювання (розміщування) афіш, об'яв; розповсюджування зразків; розповсюджування рекламних матеріалів; розсилання поштою рекламних матеріалів; складання звітів про стан рахунків; складання податкових декларацій; служби працевлаштовування; сприяння продажеві (посередництво); телевізійне рекламування; упорядковування (систематизування) інформації комп'ютерних баз даних; шукання відомостей (інформації, даних) в комп'ютерних файлах для інших.

---

(111) 197012 **(210) m 2014 00359**
(151) 10.03.2015 **(220) 14.01.2014**
(181) 14.01.2024
(732) Зачеса Ігор Вікторович;
вул. Драгоманова, 18, кв. 188, м. Київ, 02068 (UA)
(540) FLORES
(511)
Кл. 39: Наймання (прокат) автобусів; автобусне перевозіння; наймання (прокат) автомобілів; паркування

автомобілів; наймання (прокат) перегонових автомобілів; автомобільне перевозіння; наймання (орендування) місць на автостоянках; баржеве перевозіння; буксирування; буксирування пошкоджених транспортних засобів; наймання (прокат) залізничних вагонів; перевозіння суднами вантажів; послуги щодо експедування (відправляння) вантажів; влаштовування подорожей; влаштовування подорожей морських; послуги водіїв; водіння транспортних засобів; водне перевозіння; послуги водно-прогулянкового транспорту; наймання (прокат) водолазних дзвонів; наймання (прокат) водолазних костюмів; водопостачання; водорозподіляння; доставляння газет; наймання (орендування) гаражів; доставляння квітів; доставляння повідомин; доставляння посилок; доставляння товарів; доставляння товарів поштою на замову; екскурсії туристські (оглядання пам'яток); електророзподіляння; енергорозподіляння; завантажувально-розвантажувальні роботи; залізничне перевозіння; запускання супутників для інших; захищене перевозіння коштовностей; наймання (прокат) зберігальних вмістищ; фізичне зберігання даних чи документів на електронних носіях; зберігання товарів на складах; інформування щодо зберігання (товарів) на складах; зберігання товарів; наймання (прокат) інвалідних візків; інформування про рух транспорту; інформування щодо перевозіння; керування шлюзами; наймання (прокат) коней; послуги кур'єрів (доставляння повідомин або товарів); ламання криги; наймання (прокат) літальних апаратів; ліхтерні послуги; логістика транспортна; перевозіння меблів; наймання (прокат) морозильних камер; морське перевозіння; наймання (прокат) авіадвигунів; обгортання товарів; пакування (фасування) товарів; пасажирське перевозіння; перевозіння; посередництво у перевозінні; послуги щодо перевозіння; перевозіння броньованим транспортом; перевозіння вантажними автомобілями; перевозіння возами (візками); перевозіння і звалювання непотребу (сміття); перевозіння подорожувальників; переносіння вантажу; пілотування; повітряне перевозіння; попереднє замовляння подорожей; супроводжування подорожувальників; попереднє замовляння місць для подорожей; попереднє замовляння транспортних засобів; поромне перевозіння; посередництво в морському перевозінні; посередництво у фрахтуванні; послуги з розливання в пляшки; проводіння суден (лоцманські послуги); наймання (прокат) рефрижераторів; річкове перевозіння; розвантажування вантажів; рятувальні операції (перевозіння); послуги щодо рятування майна; рятування на воді; рятування суден; санітарне перевозіння; наймання (орендування) складів; наймання (орендування) укритих стоянок для транспортних засобів; знімання з мілин суден; підіймання затонулих суден; фрахтування (наймання) суден для перевозіння вантажів; зберігання човнів; послуги таксі; трамвайне перевозіння; наймання (прокат) транспортних засобів; наймання (прокат) пасажирських залізничних транспортних засобів; трубопровідне перемі-щування; франкування пошти; наймання (прокат) холодильників; наймання (прокат) човнів.

---

(111) **197013** **(210)** **m 2014 00392**
(151) **10.03.2015** **(220)** **15.01.2014**
(181) **15.01.2024**
(732) **Байоджен Айдек МА Інк., корпорація штату Массачусетс;**
14 Кембридж Сентер, Кембридж, МА 02142, Сполучені Штати Америки (US)
(540)

ZINBRYTA

(511)
Кл. 5: Фармацевтичні препарати для лікування неврологічних розладів.

---

(111) **197014** **(210)** **m 2014 00420**
(151) **10.03.2015** **(220)** **16.01.2014**
(181) **16.01.2024**
(732) **Рафальський Віктор Броніславович;**
вул. Рибальська, 3, кв. 97, м. Київ, 01011 (UA)
(540)

My Shoes

(511)
Кл. 27: Килими, рогожі, мати, лінолеум та інші покриви на підлогу; шпалери нетекстильні.

---

(111) **197015** **(210)** **m 2014 00458**
(151) **10.03.2015** **(220)** **16.01.2014**
(181) **16.01.2024**
(310) **59021/2013**
(320) **22.07.2013**
(330) **CH**
(732) **Амерікен-Сігаретт Компані (Оверсіз) Лімітед;**
Зелєрвег 4, Цуг 6300, Швейцарія (CH)
(540)

(511)
Кл. 34: Сигарети; тютюн; тютюнові вироби; запальнички; сірники; курильне приладдя.

---

(111) **197016** **(210)** **m 2014 00468**
(151) **10.03.2015** **(220)** **16.01.2014**
(181) **16.01.2024**
(732) **Дєєв Євген Володимирович;**
пров. Сабанський, 3, кв. 106, м. Одеса, 65014 (UA)

(540)

(511)

Кл. 35: Реклама; керування справами; ділове адміністрування; канцелярські роботи; агентства комерційного інформування; адміністративне оброблення замовлень на купівлю; аналізування собівартості; керування справами артистів-виконавців; аукціонний продаж; бухгалтерський облік; вивчання ринку; визначання громадської думки; випробовування (тестування) психологічне для відбирання працівників; влаштовування виставок на комерційні або рекламні потреби; послуги телефонних відповідачів для відсутніх абонентів; влаштовування ярмарків на комерційні або рекламні потреби; передплачування газет (посередництво); керування справами в готелях; демонстрування товарів; ділове досліджування; ділове інформування; ділове оцінювання; ділове розвідування; ділові довідки; множення документів; допомога в керуванні справами; досліджування ринкове; економічне прогнозування; експертування на ділову успішність; записування повідомин (канцелярські роботи); представляння продуктів через засоби комунікації з метою роздрібного продажу; збирання інформації до комп'ютерних баз даних; збирання статистичних даних; послуги щодо зв'язків з громадськістю; складання звітів про стан рахунків; розповсюджування зразків; імпортно-експортні агентства; інвойсування; інтерактивне рекламування через комп'ютерну мережу; наймання (прокат) канцелярських машин і обладдя; допомога у комерційному або промисловому керуванні; дорадча допомога в діловому керуванні; комерційне керування ліцензуванням товарів і послуг для інших; керування комп'ютерними файлами; консультування щодо керування справами; поради щодо налагоджування і керування справами; керування справами у спорті (менеджмент спортивний); комерційна інформація і консультації для споживачів (центри підтримки споживачів); упорядковування (систематизування) інформації комп'ютерних баз даних; комплектування штату працівників; консультування фахове щодо підприємництва; консультування щодо налагоджування справ; консультування щодо штату працівників; макетування реклами; послуги манекенників для рекламування або сприяння продажеві; маркетинг; машинописні роботи; написання рекламних текстів; оброблення текстів; послуги щодо огляду преси; оновлювання, коригування та удосконалювання рекламних матеріалів; оформляння вітрин; перевіряння рахунків (аудит); передплачування телекомунікаційних послуг для інших; готування платіжних документів; складання податкових декларацій; влаштовування показів мод на рекламні потреби; послуги з порівнювання цін; послуги з постачання для інших (закуповування товарів та надавання постачальницьких послуг іншим фірмам); послуги із укладання субдоговорів (комерційна допомога); послуги секретарів; послуги стенографістів; послуги щодо переміщування підприємств (релокація); послуги щодо фотокопіювання; пошук спонсорів; служби працевлаштовування; публікування рекламних текстів; радіорекламування; реклама поштою; наймання (орендування) місця на рекламу; наймання рекламного часу на засобах інформування; рекламні агентства; наймання (прокат) рекламних матеріалів; розповсюджування рекламних матеріалів; готування рекламних смуг; створювання рекламних фільмів; розклеювання (розміщування) афіш, об'яв; розсилання поштою рекламних матеріалів; розміщування в одному місці, на користь іншим особам, асортименту товарів, яке дає змогу покупцям зручно оглядати і купувати ці товари у роздрібних магазинах, підприємствах оптової торгівлі, через каталоги посилкової торгівлі або за допомогою електронних засобів, в тому числі через веб-сайти або шляхом замовляння товарів за телевізійною рекламою; сприяння продажеві (посередництво); телевізійне рекламування; телемаркетинг; наймання (прокат) торговельних автоматів; наймання (прокат) фотокопіювальної техніки; шукання відомостей (інформації, даних) в комп'ютерних файлах для інших.

Кл. 38: Зв'язок; абонентський телеграфний зв'язок; агентства новин (інформаційні агентства); наймання (прокат) апаратури для передавання повідомин; інформування щодо далекого зв'язку (телекомунікації); надавання доступу до світової комп'ютерної мережі; електронна пошта; послуги щодо електронних оповіщальних дощок (телекомунікаційні послуги); наймання (прокат) апаратури для зв'язку (телекомунікації); зв'язок за допомогою волоконних оптичних мереж; зв'язок за допомогою комп'ютерних терміналів; зв'язок телеграфний; зв'язок телефонний; кабельне телевізійне мовлення; комп'ютерне передавання повідомин і зображень; мовлення бездротове; мовлення телевізійне; наймання (прокат) модемів; надавання доступу до баз даних; надавання доступу до чатів (форумів для дискусій) в інтернеті; надавання телекомунікаційних каналів для замовляння послуг телемагазинів; надавання часу доступу до глобальних комп'ютерних мереж; пейджингові послуги (з використанням радіо, телефону або інших засобів електронного зв'язку); передавання вітальних листівок он-лайн; передавання повідомин; передавання телеграм; передавання факсимільне; передавання цифрових файлів; послуги голосової пошти; послуги з телекомунікаційного маршрутування та з'єднування; радіомовлення; радіотелефонний зв'язок; супутниковий зв'язок; телеграфні послуги; надавання телекомунікаційного зв'язку із світовою комп'ютерною мережею; послуги щодо телеконференцій; наймання (прокат) телефонів; телефонні послуги; наймання (прокат) факсимільної апаратури.

---

(111) 197017
(151) 10.03.2015
(181) 16.01.2024
(210) m 2014 00473
(220) 16.01.2014

(732) Цис Станіслав Юрійович;
вул. Комсомольська, 79, кв. 52, м. Енергодар, Запорізька обл., 71504 (UA)

(540)

(511)

Кл. 35: Розміщування в одному місці, на користь іншим особам, асортименту товарів (крім транспортування), яке дає змогу покупцям зручно оглядати і купувати ці товари у роздрібних магазинах, на підприємствах оптової торгівлі, через каталоги посилкової торгівлі або за допомогою електронних засобів, в тому числі через веб-сайти або шляхом замовляння товарів за телевізійною рекламною; агентства комерційного інформування; адміністративне оброблянння замовлень на купівлю; аналізування собівартості; аукціонний продаж; бухгалтерський облік; вивчання ринку; визначання громадської думки; послуги телефонних відповідачів для відсутніх абонентів; влаштовування виставок на комерційні або рекламні потреби; влаштовування ярмарків на комерційні або рекламні потреби; демонстрування товарів; ділове досліджування; ділове інформування; ділове оцінювання; ділове розвідування; ділові довідки; допомога в керуванні справами; досліджування ринкове; експертування на ділову успішність; записування повідомин (канцелярські роботи); збирання інформації до комп'ютерних баз даних; збирання статистичних даних; складання звітів про стан рахунків; послуги щодо зв'язків з громадськістю; імпортно-експортні агентства; інвойсування; інтерактивне рекламування через комп'ютерну мережу; наймання (прокат) канцелярських машин і обладдя; допомога у комерційному або промисловому керуванні; дорадча допомога в діловому керуванні; керування комп'ютерними файлами; консультування щодо керування справами; поради щодо налагоджування і керування справами; керування справами артистів-виконавців; керування справами в готелях; керування справами у спорті (менеджмент спортивний); комерційна інформація і консультації для споживачів (центри підтримки споживачів); комерційне керування ліцензуванням товарів і послуг для інших; комплектування штату працівників; консультування фахове щодо підприємництва; консультування щодо налагоджування справ; консультування щодо штату працівників; макетування реклами; послуги манекенників для рекламування або сприяння продажеві; маркетинг; машинописні роботи; множення документів; написання рекламних текстів; оброблянння текстів; послуги щодо огляду преси; оновлювання, коригування та удосконалювання рекламних матеріалів; оформляння вітрин; перевіряння рахунків (аудит); передплачування газет (посередництво); передплачування телекомунікаційних послуг для інших; готування платіжних документів; складання податкових декларацій; влаштовування показів мод на рекламні потреби; послуги з порівнювання цін; послуги з постачання для інших (закуповування товарів та надавання постачальницьких послуг іншим фірмам); послуги з розміщування рекламних матеріалів; послуги із укладання субдоговорів (комерційна допомога); послуги секретарів; послуги стенографістів; послуги щодо переміщування підприємств (релокація); послуги щодо фотокопіювання; пошук спонсорів; служби працевлаштовування; представляння продуктів через засоби комунікації з метою роздрібного продажу; прогнозування економічне; психологічне випробовування (тестування) для відбирання працівників; публікування рекламних текстів; радіорекламування; реклама поштою; наймання (орендування) місця на рекламу; наймання рекламного часу на засобах інформування; рекламні агентства; наймання (прокат) рекламних матеріалів; готування рекламних смуг; створювання рекламних фільмів; рекламування; розклеювання (розміщування) афіш, об'яв; розповсюджування зразків; розповсюджування рекламних матеріалів; розсилання поштою рекламних матеріалів; сприяння продажеві (посередництво); телевізійне рекламування; телемаркетинг; наймання (прокат) торговельних автоматів; упорядковування (систематизування) інформації комп'ютерних баз даних; наймання (прокат) фотокопіювальної техніки; шукання відомостей (інформації, даних) в комп'ютерних файлах для інших.

Кл. 41: Навчання в академіях; атестування (освіта); наймання (прокат) аудіоапаратури; видавання книжок (видавництва); видавання книжок із бібліотек; наймання (прокат) видовищних декорацій; викладання; виховування; виховування в дошкільних закладах; наймання (прокат) відеокамер; наймання (прокат) відеомагнітофонів; записування на відеоплівки; наймання (прокат) відеофільмів; влаштовування балів; влаштовування видовищ (послуги імпресаріо); влаштовування виставок (культурних і навчальних); влаштовування змагань (навчальних або дозвільних); влаштовування і проводіння з'їздів; влаштовування і проводіння колоквіумів; влаштовування і проводіння конференцій; влаштовування і проводіння концертів; влаштовування і проводіння навчання на практичних семінарах; влаштовування і проводіння семінарів; влаштовування і проводіння симпозіумів; влаштовування конкурсів краси; влаштовування лотерей; влаштовування спортивних змагань; гімнастичне навчання; забезпечування необхідним для гольфа; готування радіо- і телевізійних програм; наймання (прокат) театральних декорацій; послуги диск-жокеїв; послуги дискотек; дозвілля (забави, розваги); дресирування тварин; дублювання; готування публікацій за допомогою електронних настільних видавничих засобів; забезпечування приміщенням для дозвілля, ігор; забезпечування спортивним устаткованням; заочні курси; послуги звіринців (зоопарків); наймання (прокат) звукозаписувачів; планування зустрічей (дозвіль-

них); наймання (прокат) іграшок; послуги щодо ігор на гроші; наймання (прокат) ігрового обладнання; ігрові послуги через комп'ютерні мережі; послуги інструкторів, репетиторів (навчання); інформування щодо виховування; інформування щодо дозвілля; інформування щодо розваг; послуги казино (азартні ігри); послуги з каліграфії; караоке-послуги; послуги кінозалів (демонстрування кінофільмів); наймання (прокат) кінопроекторів і приладдя; кіностудії; наймання (прокат) кінофільмів (фільмів); дозвілля і навчання в клубах; послуги спортивно-оздоровчих клубів; макетування інформаційних матеріалів, крім рекламних; мікрофільмування; надавання моделей для художників; монтування відеострічок; музейні послуги (презентації, виставки); послуги щодо музичного композиціювання; створювання музичних творів; мюзик-холи; навчання практичне; навчання, зокрема індивідуальне; надавання незавантажних мережних електронних публікацій; написання текстів, крім рекламних; нічні клуби; наймання (прокат) стадіонного обладдя; облаштовування дозвілля; послуги оркестрів; наймання (прокат) освітлювальної апаратури для театрів або телестудій; пансіони, школи-інтернати; парки атракціонів; перекладання з мови і на мову жестів; послуги з усного перекладання; послуги перекладачів; послуги перемісних бібліотек; перепідготовляння професійне; наймання (прокат) підводного споряддя; влаштовування показів мод з розважальною метою; попереднє замовляння місць на видовища; послуги персональних тренерів (фітнес); презентації вистав; проводіння фітнес-класів; професійне орієнтування (поради щодо освіти або навчання); публікування електронних книжок та журналів в комп'ютерних мережах; публікування текстів, крім рекламних; наймання (прокат) радіо- і телевізійних приймачів; радіопередачі розважальні; релігійне (духовне) навчання; розважання (послуги артистів); служба новин; наймання (прокат) спортивного споряддя, крім транспортних засобів; наймання (прокат) спортивних майданчиків; послуги спортивних таборів; створювання видовищ; створювання відеофільмів, крім рекламних; послуги студій записування; субтитрування; послуги сценаристів; влаштовування розваг у таборах відпочинку; театральні вистави; послуги театральних кас (розваги); телевізійні передачі розважальні; наймання (прокат) тенісних кортів; фізичне виховування; створювання фільмів, крім рекламних роликів; фотографування; фоторепортажі; хронометраж спортивних змагань; цирки.

---

(111) **197018** **(210)** **m 2014 00483**
(151) **10.03.2015** **(220)** **17.01.2014**
(181) **17.01.2024**
(732) **Дзе Проктер енд Гембл Компані; Уан Проктер енд Гембл Плаза, Цінціннаті, Огайо 45202, Сполучені Штати Америки (US)**

(540)

(511)
Кл. 5: Вироби гігієнічного призначення для жінок, в тому числі: вкладки гігієнічні для трусів, гігієнічні прокладки, гігієнічні рушники, гігієнічні серветки, гігієнічні тампони, менструальні тампони, гігієнічні труси та панталони, прокладки гігієнічного призначення для розташування між статевими губами; підгузки та пелюшки для хворих на нетримання, панталони для хворих на нетримання.

---

(111) **197019** **(210)** **m 2014 00496**
(151) **10.03.2015** **(220)** **17.01.2014**
(181) **17.01.2024**
(732) **Одеська обласна спілка споживчих товариств "ОБЛСПОЖИВСПІЛКА"; Фонтанська дорога, 11, м. Одеса, 65009 (UA)**

(540)

(511)
Кл. 43: Послуги барів; їдальні; кав'ярні, кафе; кафетерії; послуги щодо готування страв та напоїв і доставляння їх споживачам; кейтерингові послуги; ресторани; ресторани самообслуговування; шинки чи буфети (заклади швидкого і повсякчасного обслуговування).

---

(111) **197020** **(210)** **m 2014 00497**
(151) **10.03.2015** **(220)** **17.01.2014**
(181) **17.01.2024**
(732) **Одеська обласна спілка споживчих товариств "ОБЛСПОЖИВСПІЛКА"; Фонтанська дорога, 11, м. Одеса, 65009 (UA)**

(540)

(511)

Кл. 43: Послуги барів; їдальні; кав'ярні, кафе; кафетерії; послуги щодо готування страв та напоїв і доставляння їх споживачам; кейтерингові послуги; ресторани; ресторани самообслуговування; шинки чи буфети (заклади швидкого і повсякчасного обслуговування).

---

(111) **197021** **(210)** **m 2014 00498**
(151) **10.03.2015** **(220)** **17.01.2014**
(181) **17.01.2024**
(732) **Кулешов Олександр Станіславович;**
вул. Далекосхідна, 1, м. Одеса, 65007 (UA)
(540) **UNIVERSUM**
(511)

Кл. 44: Послуги щодо аквакультури; акушерська допомога; послуги з ароматерапії; послуги банку крові; ветеринарна допомога; вживляння волосся; будинки відпочинку (оздоровниці); послуги візажистів; громадські лазні; ландшафтний дизайн; послуги диспансерів; доглядання домашніх тварин; доглядання хворих; послуги щодо запліднювання в штучних умовах; зуболікування; салони краси; послуги курортів з мінеральними водами; лазні турецькі; лікарні; лікарні приватні; медична допомога; послуги щодо манікюру; масаж; медичне обслуговування; консультування щодо здоров'я; наймання (прокат) медичного обладдя; послуги окулістів (очників); перукарні; пластична хірургія; плодівництво; притулки; послуги лікарів-ортодонтів; послуги психологів; розсадники рослин; послуги медичних клінік; садівництво; санаторії; санітарне обслуговування; наймання (прокат) санітарного устаткування; послуги саун; наймання (прокат) сільськогосподарського знаряддя; послуги соляріїв; послуги альтернативної медицини; татуювання; розводіння тварин; послуги телемедицини; терапевтичні послуги; фармацевтичне консультування; фармацевтичні послуги з виготовляння ліків за рецептами; фізіотерапія; хіропрактика; хоспіси; центри здоров'я.

---

(111) **197022** **(210)** **m 2014 00499**
(151) **10.03.2015** **(220)** **17.01.2014**
(181) **17.01.2024**
(732) **Одеська обласна спілка споживчих товариств "ОБЛСПОЖИВСПІЛКА";**
Фонтанська дорога, 11, м. Одеса, 65009 (UA)
(540) **ASSEDO**
(511)

Кл. 43: Послуги барів; їдальні; кав'ярні, кафе; кафетерії; послуги щодо готування страв та напоїв і доставляння їх споживачам; кейтерингові послуги; ресторани; ресторани самообслуговування; шинки чи буфети (заклади швидкого і повсякчасного обслуговування).

---

(111) **197023** **(210)** **m 2014 00500**
(151) **10.03.2015** **(220)** **17.01.2014**
(181) **17.01.2024**
(591) білий, рожевий, синій
(732) **Товариство з обмеженою відповідальністю "РЕФ-ХОЛОД";**
вул. Обільна, 67 А, м. Одеса, 65049 (UA)
(540)

Дивись кольорову копію з оригіналу зображення знака в кінці бюлетеня

(511)

Кл. 11: Абажури; тримачі до абажурів; скороварки (автоклави) електричні; ліхтарі до автомобілів; протизасліпові пристрої до автомобілів (лампові обладунки); акваріумні лампи; акваріумні нагрівачі; акваріумні цідильні (фільтрувальні) апарати; акумулятори пари; акумулятори тепла; арматура металева до печей; ацетиленові генератори; ацетиленові лампи; ацетиленові пальники; бактерицидні лампи для повітря; устаткування для хлорування води басейнів для плавання; бензинові пальники; біде; ванни; нагрівачі для ванн; устаткування санітарно-технічне для ванн; фітинги (обладунки) до ванн; фітинги (обладунки) до гарячих повітряних ванн; ванни на мінеральну воду (посудини); сидячі ванни; вафельниці електричні; велосипедні ліхтарі; крани (вентилі); крани (вентилі) до трубопроводів; вентилятори (кондиціювання повітря); вентилятори (частини кондиціювального устаткування); вентилятори електричні особисті; вентиляційне (кондиціювальне) устаткування до транспортних засобів; вентиляційне (кондиціювальне) устаткування і апарати; вибухобезпечні лампи; випалювальні печі; опори до випалювальних печей; випарники; витягові ковпаки; витягові ковпаки, шафи лабораторні; харчові витяжники кухонні; відбивачі (рефлектори) до транспортних засобів; лампові відбивачі (рефлектори); розподілювачі дезінфікувальних засобів для туалетів; холодильні вмістища; стерилізатори для води; фільтри (цідила) для питної води; вмістища на воду під тиском; водовирувальні апарати; водогінне устаткування; водогрійні апарати; водозабиральне устаткування; водом'якшівні апарати і устаткування; водонагрівачі; водоочищальне устаткування; водоочищальні апарати і машини; водопостачальне устаткування; водорозподільче устаткування; водоспускальні бачки (до туалетів); водоспускне устаткування до туалетів (водоспуски); водоцідильні (водофільтрувальні) апарати; регулівні пристрої до водяного або газового устаткування та трубопроводів; сушарки для волосся; вугільні електроди до дугових ламп; регулівні та запобіжні пристрої до газового устаткування; газові запальники; газові котли; газові пальники; насадки до газових пальників; газоконденсатори, крім деталей машин; газонаповнені лампи; газоочисники (скрубери) (частини газо-

вого устаткування); газоочищальне устаткування; регулівні і запобіжні пристрої до газопроводів; газорозрядні трубки електричні для освітлювання; апарати гарячого повітря; гідранти; апаратура для гідромасажних ванн; нагрівачі годувальних пляшок електричні; горна; грилі; грілки; грілки (металеві); грілки для ніг електричні або неелектричні; грілки постільні; грубки; дезінфікувальні апарати; дезодорувальні апарати, крім особистих; декоративні фонтани; джерела спалахового світла; димоходи; дистилятори (перегінні куби); дистиляційні апарати; дистиляційні колони; дугові лампи; душі; душові кабіни; електричне устаткування для виробництва йогурту, кефіру; електричні лампи; електронагрівні килими; електронагрівні подушки, крім лікарських (медичних); нагрівальні елементи; жарильні; жарильні для кави; жарильні пристрої (решітки) (кухонні); жарильні рожни; жарові труби опалювальних котлів; живильники до опалювальних котлів; завантажувальне устаткування до печей; занурні нагрівачі; запальники; запобіжні пристрої до водяних або газових апаратів та трубопроводів; затулки димоходів; зволожувачі радіаторів центрального опалювання; змійовики (частини дистилювального, нагрівального і холодильного устаткування); змішувальні крани водогінні; апарати для зневоджування харчових органічних речовин; знесолювальне устаткування для морської води; пристрої автоматичні для транспортування золи; зольники до печей; зрошувальне устаткування автоматичне; апарати для іонування повітря або води; перколятори кавові електричні; фільтри (цідила) для кави електричні; кавоварки електричні (апарати); каганці; холодильні камери; канальні печі; киснево-водневі пальники; китайські ліхтарики; кишенькові грілки; стерильні камери (санітарне устаткування); клапани для регулювання рівня у вмістищах; клапани повітряні до парового опалювального устаткування; термостатичні клапани (частини теплового устаткування); нагрівальні пристрої для клею; ковдри електричні нелікарські (немедичні); колосники (колосникові решітки) до печей; коминки хатні; кондиціонери; кондиціонери до транспортних засобів; сушарки для кормів; краплерозсіювачі (іригаційні обладунки); кузні перемісні; куховарське начиння електричне; куховарське устаткування; кухонні нагрівачі; кухонні печі; кухонні плити; лабораторні лампи; лабораторні пальники; камені з вулканічної лави до жарильних сіток чи мангалів; пальники до ламп; плафони на лампи; лампи кучерявильні (для завивання волосся); лампи покажчиків повертання до автомобілів; лампи покажчиків повертання до транспортних засобів; лампи розжарові електричні; лампове скло; лампові трубки скляні; лампові цоколі; лампочки електричні до новорічних ялинок; машини і апарати, що виробляють лід; ліхтарі вуличні; ліхтарі до транспортних засобів; ліхтарі кишенькові; ліхтарі світильні; льодовники (шафи); люстри; магнієві нитки до світильних приладів; мангали; мікрохвильові печі кухонні; мікрохвильові печі на промислові потреби; холодильні апарати для молока; морозильні; мотоциклетні ліхтарі; муфти для ніг електронагрівні; нагрівальні пластини; нагрівачі до прасок; нагрівачі повітря; нагрівачі шибок транспортних засобів; холодильні апарати для напоїв; протибризкові насадки на крани; нитки електронагрівачів; нитки розжарювальні до електричних ламп; пальники для нищення бактерій; світиві номери будинків; обертальні пристрої для жарильних рожнів; обігрівальні плити; обігрівачі (опалювальні апарати); обкурювальні апарати, крім лікарських (медичних); одноразові стерилізувальні сумки; апарати для очищання олій; опалювальне устаткування; опалювальне устаткування (водяне); опалювальне устаткування до транспортних засобів; опалювальні апарати (калорифери); опалювальні апарати електричні; опалювальні апарати на твердому, рідкому або газовому паливі; опалювальні котли; труби опалювальних котлів; охолоджувачі (охолоджувальні баки) для печей; очищальне устаткування для стічної води; паливоощадники; пальники; пальники рідкого палива; розжарювальні пальники; устаткування для виробляння пари; пристрої з парою сухою для обличчя (сауна); пароварки; парові котли, крім деталей машин; парогенератори, крім деталей машин; пастеризатори; патрони до електричних ламп; фасонне футерування до печей; шамотове футерування до печей; печі, крім лабораторних; підводні світильники; пісуари (санітарно-технічне обладдя); плафони (настельні світильники); апарати для дезодорування повітря; апарати і машини для очищання повітря; устаткування для кондиціювання повітря; устаткування для охолоджування повітря; устаткування для проціджування (фільтрування) повітря; устаткування для стерилізування повітря; устаткування для сушіння повітря; світильні системи до повітряних транспортних засобів; поливальні машини сільськогосподарські; полімеризаційне устаткування; сушарки електричні для пралень; пральні казани (котли); лампи до проекційних апаратів; прожектори (сигнальні вогні, факели); прокладки до водогінних кранів; протизасліпові пристрої до транспортних засобів (лампові обладунки); протиобмерзники до транспортних засобів; накривки до радіаторів; радіатори (обігрівальні); радіатори електричні; раковини (водогінні); рафінувальні дистиляційні колони; ядерні реактори; регенератори тепла; регулівні і запобіжні пристрої до водогінного устаткування; регулятори тяги (опалювання); рефрижератори; розширні посудини до устаткування центрального опалювання; санітарно-технічні апарати і устаткування; устаткування до саун; світильники (лампи); світильні апарати до транспортних засобів; світильні апарати і устаткування; світильні лампи; освітлювальні прилади світлодіодні (LED); світлорозсіювачі; туалетні сідала

(предмети для сидіння); скороварки електричні; апарати для смагнення; сміттєспалювачі; жарильні для солоду; сонячні печі; сонячні термальні колектори (нагрівання); спиртові пальники; стерилізатори; нагрівачі для страв; сушарки; сушарки (десикатори); сушильні апарати і устаткування; апарати для сушіння рук в умивальнях; теплові насоси (помпи); теплообмінники, крім деталей машин; тертьові запальники до газу; тостери; фари до транспортних засобів; труби, трубопроводи для санітарно-технічних систем; трубки світиві (люмінесцентні); унітази до туалетів; туалети (водоспускові); туалети перемісні; перемісні кабіни для турецьких лазень; сушарки для тютюну; холодильне устаткування для тютюну; ультрафіолетові лампи, крім лікарських (медичних); умивальники; устаткування для обробляння ядерного палива і сповільнювачів ядерних реакцій; факельні труби для нафтової промисловості; фари до автомобілів; фільтри (цідила) для кондиціювання повітря; фонтани; фритюрниці; сушарки для фруктів; хлібопекарське устаткування; хлібопекарські машини; хлібопекарські печі; холодильне устаткування для води; холодильне устаткування для рідин; холодильне устаткування і машини; холодильні апарати і машини; холодильні прилавки-вітрини (виставкові шафи); холодильні прилади і устаткування; холодильні пристрої і устаткування; холодильні шафи; хроматографи на промислові потреби; радіатори центрального опалювання; чайники електричні; шафи сушильні зубничі (стоматологічні); шахтарські лампи.

Кл. 37: Технічне доглядання і лагодження автомобілів; асфальтування; перезаправляння барвильних картриджів; брукування доріг; будівельне ізолювання; будівельне наглядання; будівельні роботи в суднобудуванні; очищання будівель (зовні); герметизація будівель (споруд); будування хвилерізів, молів, дамб; будування ярмаркових рундуків і крамниць; наймання (прокат) бульдозерів; буріння глибоких нафтових або газових свердловин; встановлювання і лагодження вантажних підіймачів (ліфтів); фарбування і лагодження вивісок; відновлювання двигунів, повністю зношених або частково зруйнованих; відновлювання машин, устаткування, верстатів, повністю зношених або частково зруйнованих; відновлювання меблів; відновлювання протекторів шин; встановлювання дверей і вікон; вулканізування шин (лагодження); дезінфікування; добування копалин; наймання (прокат) екскаваторів; встановлювання і лагодження електроприладів; лагодження секретних замків; змащування транспортних засобів; зносіння будівель; встановлювання і лагодження зрошувальних засобів; інформування щодо лагодження; інформування щодо споруджування; технічне доглядання і лагодження кімнат-сейфів; клепання; встановлювання, технічне доглядання і лагодження комп'ютерів; консультування щодо будівництва; наймання (прокат) кранів (споруджувальної техніки); встановлювання кухонного устаткування; підводне лагодження; ладнання (штопання, латання) одягу; лакування; лискування транспортних засобів; технічне доглядання і лагодження літаків; лудіння (поновлювання); встановлювання, технічне доглядання і лагодження машин і механізмів; доглядання меблів; лагодження меблів; миття автомобілів; миття транспортних засобів; мулярство; мурування; лагодження насосів (помп); прокладання і технічне доглядання нафтопроводів; нищення шкідливих гризунів; нищення шкідників, крім сільськогосподарських; оббивання меблів; обслуговування на станціях транспортних засобів (заправляння пальним і технічне обслуговування); встановлювання і лагодження опалювального устаткування; встановлювання, технічне доглядання і лагодження офісної техніки і обладнання; очищання будівель (всередині); підводне споруджування; встановлювання і лагодження апаратів для кондиціювання повітря; встановлювання і лагодження пожежної сигналізації; покривання штучним снігом; покрівельні роботи; будування портів; протикорозійне обробляння; протикорозійне обробляння транспортних засобів; встановлювання і лагодження протикрадіжної сигналізації; усування радіозавад в електричному устаткованні; риштування (встановлювання риштовання); розробляння кар'єрів; свердлування (буріння) свердловин; технічне доглядання і лагодження сейфів; устатковування і лагодження складів; наймання (прокат) споруджувальної техніки; споруджування; споруджування заводів, фабрик; сухе чищення; встановлювання і лагодження телефонів; теслярські послуги; технічне доглядання транспортних засобів; технічне обслуговування басейнів; тинькування; лагодження транспортних засобів; чищення транспортних засобів; трубопровідні слюсарно-технічні роботи; фарбування будівель всередині і зовні; встановлювання і лагодження холодильного обладдя, машин, апаратів і устаткування; наймання (прокат) холодильного обладдя, машин, апаратів і устаткування; встановлювання, технічне доглядання і лагодження холодильного обладдя, машин, апаратів і устаткування; наймання (прокат) чистильних машин; чищення вікон; чищення піском; шпалерні роботи.

---

(111) 197024 **(210) m 2014 00584**
(151) 10.03.2015 **(220) 20.01.2014**
(181) 20.01.2024
(732) Цибуленко Вадим Вячеславович; вул. Лермонтова, 6, кв. 97, м. Запоріжжя, 69035 (UA)
(540)

SVITOK

(511)

Кл. 16: Авторучки; адресні машини; адресні пластинки до адресних машин; адресні штампи, печатки; акварелі (картини); альбоми; альманахи; архітектурні макети; атласи; біологічні зразки для

мікроскопів (навчальні матеріали); бланки, формуляри; блокноти для креслення; брошури; буклети; бульбашкове пластмасове опакування; валки для художників; валки до друкарських машинок; верстати і машини канцелярські для палітурних (книгооправних) робіт; верстатки; вивіски паперові або картонні; викрійки для шиття одягу; викрійки для шиття плаття; витиральне знаряддя канцелярське; витиральні шаблони; витирачки письмових дощок; віск для моделювання, крім зубничого (стоматологічного); віскозні листи обгорткові; вітальні листівки; вугільні олівці; газети; гальваностереотипи; гектографи; географічні карти; герби (паперові печатки); гігієнічний папір; гістологічні зразки для навчання; глина для ліплення; глобуси земної кулі; горшечниці (вмістинки на квіткові горщики) паперові; гострилки електричні чи неелектричні для олівців; гострильні пристрої електричні чи неелектричні для олівців; готовальні; гравіювальні дошки; гравюри; графічні зображення; графічні репродукції; графічні роботи друкові (друковані); грифелі до олівців; гумки (шнури) канцелярські; гумки витиральні; дитячі нагрудники паперові; діаграми; дошки паперові або картонні для афіш, об'яв; дощечки (планшети) з затискачками конторські; друкарська продукція; друкарське устаткування перемісне канцелярське; друкарські кліше; друкарські машинки електричні або неелектричні; друкарські шрифти; друковані видання; естампи; етикетки (налички), крім тканинних; етикетувальні (наличкувальні) ручні пристрої; єднальні смужки (книжкових оправ); журнали (періодичні видання); закладки книжкові; запечатувальний віск (сургуч); запечатувальні облатки; запечатувальні пристрої канцелярські; запечатувальні пристрої канцелярські для конвертів; записники; записники канцелярські; зап'ястні тримачі письмового приладдя; застібки (затискачі) для скріплювання паперу; затискачі для банкнот; затискачі для карток покажчиків; затискачі для ручок; зволожувачі для прогумованих поверхонь (канцелярські); зволожувачі канцелярські; знаряддя для зернування (оздоблювання) книжкових оправ; зошити для малювання; зошити для писання або креслення; зразки вишивок (схеми); зразки почерків; імпринтери для кредитних карток неелектричні; індексатори; інформаційні бюлетені; календарі; календарі-довідники; калька паперова; калька тканинна; камені для змішування чорнил (вмістини на чорнила); канцелярське обладдя, крім меблів, і приладдя; канцелярські дірявники (перфоратори); канцелярські товари; карти (авіаційні, морські тощо); картини обрамовані або необрамовані; картинки (малюнки); картки; картки колекційні, крім призначених для ігор; картон; картон з деревної маси на канцелярські потреби; картонні вироби; картонні тубуси; картонні шабатури на капелюхи; картотеки канцелярські; каталоги; квитанційні книжки канцелярські; квитки (білети); клавіші друкарських машинок; клеї (природні) на канцелярські або побутові потреби; клеї (рослинні) на канцелярські або побутові потреби; клеї на канцелярські або побутові потреби; клейкі стрічки на канцелярські або побутові потреби; клейковина (клей природний) на канцелярські або побутові потреби; клейстер крохмальний на канцелярські або побутові потреби; клейстер на канцелярські або побутові потреби; книги; книготримачі; кнопки канцелярські; кнопки креслярські; комікси (друковані видання); конверти канцелярські; конусні паперові пакети; копіювальний папір; копіювальний папір канцелярський; копіювальні голки креслярські; коробки картонні або паперові; коробочки на штампи, печатки; котки до чорнильних стрічок; крейда літографська; креслярське приладдя; креслярські дошки; креслярські інструменти; креслярські косинці; креслярські лекала; креслярські пера; креслярські рейсшини; ламінатори документів (конторські пристрої); липкі смуги на канцелярські або побутові потреби; липкі стрічки на канцелярські або побутові потреби; листи паперові або пластикові абсорбуючі для пакування харчових продуктів; листи паперові або пластикові для контролювання вологості, призначені для пакування харчових продуктів; листи целофанові обгорткові; листівки рекламні (флаєри); лінійки креслярські; літографії; літографічні мистецькі твори; літографські камені; лотки для фарб (приладдя для художників); матеріали для запечатування канцелярські; матеріали для ліплення; матеріали з крохмалю для пакування; матеріали на книжкові оправи; машини франкувальні офісні; мішки (конверти, торбинки) паперові або пластмасові для пакування; мішки на сміття паперові або пластмасові; множильні апарати; множильні пристрої та машини; мольберти; музичні вітальні листівки; набиральні дошки (друкарські); набиральні столи (друкарські); навощений папір; навчальні матеріали, крім приладів, апаратів; наклейки канцелярські; напальки канцелярські; настільні підкладки канцелярські; нитки, шнури для книжкових оправ; ножі (різаки) для паперу канцелярські; ножі фальцювальні канцелярські; носовики (хусточки носові) паперові; нумерувальні апарати; обгортки (обкладинки) канцелярські; обкладинки на паспорти; облікові (реєстраційні) картки канцелярські; олеографії; олівці; олівці автоматичні; олівці грифельні; оправи до книжок; офорти; офортні (гравіювальні) голки; офсетне полотно нетекстильне; пакети для куховарення в мікрохвильовій печі; пакети паперові на вершки; палітри для художників; пантографи креслярські; паперові банти; паперові стрічки; паперові стрічки або картки для записування комп'ютерних програм; пап'є-маше; папір; папір в аркушах канцелярський; папір для електрокардіографів; папір для пакування; папір для реєструвальних приладів; папір для рентгенівських знімків; папір з деревної маси; папки (теки) на документи (канцелярські товари); папки (теки) на папери; пастелі (олів-

ці); пасти для ліплення; пенали; пензлі для художників; пера канцелярські; пера письмові; пера письмові золоті; пергаментний папір; перевідні малюнки; періодичні видання друкові (друковані); перочистки; перфоровані картки до жакардових ткацьких верстатів; печатки; печатки для запечатування; печаткові подушечки; письмова крейда; письмове приладдя; письмове приладдя (набори); письмовий папір; письмові грифельні дошки; письмові інструменти; письмові набори канцелярські; письмові пензлі; підручники; підставки для рук художникам; підставки для ручок і олівців; підставки для фотографій; підставки під карафи паперові; підставки під пивні кухлі; підставки під штампи, печатки; підстилки настільні паперові; пісенники; плакати; плани; пластикові розтяжні плівки для пакування; пластмаси для ліплення; пластмасові плівки обгорткові; пляшкове опаковання паперове або картонне; пляшкові обгортки паперові або картонні; повідомчі листи канцелярські; подрібнювачі паперу канцелярські; полотно на картини; полотно на книжкові оправи; портрети; поштові листівки; поштові марки; прапорці паперові; прес-пап'є (вимочники); пристрої для виготовляння віньєток; пристрої для прикріплювання фотографій; пробійники канцелярські; прогумоване полотно на канцелярські потреби; прогумовані стрічки канцелярські; прокладки паперові до шаф (запашні чи незапашні); промокальний папір; проспекти рекламні; рахувальні (арифметичні) таблиці; реглети друкарські; реєстраційні журнали (книги записів); риб'ячий клей на канцелярські або побутові потреби; рідини для виправляння канцелярські; розклади надруковані; розмічальна крейда; розподільники липких стрічок канцелярські; ручки до штампів, печаток; ручки маркувальні (канцелярське приладдя); ручки перові; рушники паперові; світивий папір; світлокопії (синьки); серветки косметичні паперові; серветки паперові для знімання гриму, макіяжу; сигарні кільця; скальковини; скатерки столові паперові; скоби зшивальні канцелярські; скобозшивальні пристрої канцелярські; скорозшиви (на папери); скребачки канцелярські; скриньки на канцелярські товари; скріпки канцелярські; срібний папір; сталеві літери; сталеві пера; стеатит (крейда кравецька); столова білизна паперова; столові паперові серветки; столові підставки паперові; стрижні до кулькових ручок; стрічки до друкарських машинок; стрічки корегувальні (конторське приладдя); таблички паперові або картонні; таці (підноси) для сортування і рахування грошей (монет); таці (підноси) на листи; тканини на книжкові оправи; транспаранти канцелярські; трафарети (шаблони); трафарети (шаблони) канцелярські; трафарети на малювання; тримачі для документів (канцелярське приладдя); тримачі для крейди; тримачі для олівців; тримачі для чекових книжок; тримачі сторінок; туші; указки до карт неелектронні; фарби в коробках (шкільне приладдя); фігурки, статуетки із пап'є-маше; фільтри (цідила) паперові кавові; фільтрувальний (цідильний) папір; фільтрувальні (цідильні) матеріали паперові; форми для моделювальної глини (приладдя для художників); фотогравюри; фотографії (друковані); хромолітографії; хуан папір для китайського малювання та писання; циркулі креслярські; цифри друкарські; чашечки для розводіння акварельних фарб; чорнило; чорнило для виправляння (геліографія); чорнильне полотно до машин, що репродукують документи; чорнильниці; чорнильні печаткові подушечки; чорнильні пластини до множильних апаратів; чорнильні прилади; чорнильні стрижні; чорнильні стрічки; чорнильні стрічки до комп'ютерних принтерів; чотирикутні лінійки; чотки; чохли на викрійки; швацька крейда; шкільне приладдя канцелярське; шкільні дошки; шрифти друкарські (цифрові і буквові); штампи; щітки для художників.

Кл. 28: Автомати для аркадних відеоігор; автомати для відеоігор; альпіністське спорядження; апарати для кидання тенісних м'ячів; басейни для плавання (ігрові); батути; більярдні киї; більярдні кулі; більярдні розмітники; більярдні столи; більярдні столи з монетним передоплатним механізмом; бодиборди; боксерські рукавиці; брязкальця; будівельні блоки (іграшки); булави для художньої гімнастики; ведмеді плюшеві; велосипеди-тренажери стаціонарні; верші (рибальське знаряддя); виявники клювання (рибальське приладдя); волани бадмінтонні; волосіні для рибалення; вудки; гантелі; гарпунні рушниці (спортивне знаряддя); гилки для гольфа; гирі (спортивні); гойдалки; головоломки (ігри); гра в фанти; дельтаплани; дзвоники для новорічних ялинок; дзиґи (іграшки); диски спортивні; доміно (гра); дошки для плавання підтримувальні; дошки для серфінгу; дошки для серфінгу з вітрилом; дошки пружні (спортивне приладдя); дошки шахові; дошки шашкові; дротики (списи для кидання); електронні мішені; еспандери; жердини для стрибків; жилки (з кишок тварин) для рибалення; жумари (альпіністське знаряддя); забавки для гулянок; закріпини до лиж; запашні приманки для полювання або рибалення; захисні прокладки (частини спортивного спорядження); змії паперові; знаряддя виправляти дерен (знадоби для гольфа); іграшки; іграшки для домашніх тварин; іграшки для жартів і витівок; іграшки м'які; іграшкові автомобілі; іграшкові моделі; іграшкові пістолети; іграшкові фігури; ігри; ігри з кільцями; ігрові автомати для азартних ігор; ігрові автомати з монетним передоплатним механізмом; ігрові карти; ігрові кулі; ігрові повітряні кулі; калейдоскопи; камери до м'ячів; каніфоль для атлетів; капелюшки паперові для свят; карнавальні маски; карти для гри бінго; кеглі; кеглі (гра); китайське доміно; кільця для кидання; ковзани; коники-гойдалки; конструктори (гра); контролери до ігрових консолей; конфеті; кості ігрові; крейда для більярдних київ; кружальця (марки) для ігор; кульки для ігор; куртки для плавання; ласти для плавання;

летючі диски (іграшки); лижі; лижі водні; лижі для серфінгу; лижні мастила; лижні облямівки (канти); луки для стрільби; ляльки; ляльковий одяг; лялькові кімнати; лялькові ліжка; лялькові хатки; маріонетки; маски (іграшки); маскувальні екрани (спортивне приладдя); машини для подавання м'ячів; мильні бульбашки (забавки); мисливські вабики для принаджування дичини; мішені; мішені летючі; моделі зменшені транспортних засобів; моделі масштабні готові (іграшки); м'які (плюшеві) іграшки; м'ячі для ігор; навитки (котушки) для рибалення; навитки (котушки) до паперових зміїв; надувні подушки для плавання; накладки для бортів більярдних столів; наколінники (спортивне спорядження); наконечники до більярдних київ; налокітники (спортивне спорядження); настільні ігри; однолінійні роликові ковзани; пальчатки для гольфа; параплани; паски (пояси) для плавання; пачинко; підвісні боксерські груші; підкови для ігор; підошовні покриви на лижі; підсаки для рибалення; підставки під новорічні ялинки; пінятас (новорічні підвісні кошики з ласощами); пістони (іграшки); пістони до пістолетів (іграшки); пляшечки з сосками для ляльок; пневматичні пістолети (іграшки); повідки до серфінгових дощок; покажчики клювання (поплавці) (рибальське приладдя); поплавці для плавання; поплавці для рибалення; портативні ігри з рідкокристалічними дисплеями; пояси для штангістів (спортивне спорядження); прив'язі до вітрильних дощок; прикраси для новорічних ялинок, крім електричних і ласощів; приладдя для стрільби з лука; принади для полювання або рибалення; принади для рибалення штучні; пристрої для ігор; радіокеровні іграшкові транспортні засоби; ракетки для ігор; рибальське приладдя; рибальські гачки; рогатки (спортивне знаряддя); ролики до велосипедів-тренажерів; роликові дошки для катання; роликові ковзани; рукавиці (пальчатки) для ігор; рукавиці для бейсболу; рулеткові колеса; рухомі іграшки; самокати (іграшки); сани (спортивні товари); сани для бобслею; свічники для новорічних ялинок; сітки на метеликів; сітки спортивні; скребачки для лиж; скретч-картки для лотерей (лотерейні квитки зі стиральним шаром); слот-машини (ігрові автомати); сніг штучний на новорічні ялинки; снігові кулі; снігоступи; сноуборди; стартові колодки до спорту; стенди для стрільби в летючі мішені; столи для настільного тенісу; столи для настільного футболу; струни до ракеток; струни до ракеток (з кишок тварин); суспензорії атлетичні (спортивне пристосування); театральні маски; тенісні сітки; тобоган (спортивна гра); торби на коліщатах або без них для гольфа; торби на крикет; тренажери для фізичних вправ; тренажери фізкультурні (тілотренувальні пристрої); триктрак (гра); ударні рукавиці (для ігор); устаткування для гімнастики; устаткування для гри в боулінг; устаткування для штукарства (показування фокусів); устаткування для ярмаркових каруселей; фарбові (пейнтбольні) пістолети (спортивне знаряддя); фарбові кулі до фарбових (пейнтбольних) пістолетів (спортивне знаряддя); фехтувальна зброя; фехтувальні маски; фехтувальні пальчатки; фішки для азартних ігор; хлопавки-цукерки (феєрверкові новорічні); хокейні гилки; чашки на ігрові кості; черевики з ковзанами; чохли, спеціально призначені на лижі та серфінгові дошки; шахи (гра); шашки (гра); шкура тюленяча (покриви на лижі); штанги; щитки (спортивне спорядження); щогли для вітрильних дощок; ялинки новорічні штучні.

Кл. 35: Агентства комерційного інформування; адміністративне оброблення замовлень на купівлю; аналізування собівартості; аудит комерційної діяльності; аукціонний продаж; бухгалтерський облік; вивчання ринку; визначання громадської думки; влаштовування виставок на комерційні або рекламні потреби; влаштовування показів мод на рекламні потреби; влаштовування ярмарків на комерційні або рекламні потреби; готування платіжних документів; демонстрування товарів; ділове досліджування; ділове інформування; ділове оцінювання; ділове розвідування; ділові довідки; допомога в керуванні справами; допомога у комерційному або промисловому керуванні; досліджування ринкове; економічне прогнозування; експертування на ділову успішність; записування повідомин (канцелярські роботи); збирання інформації до комп'ютерних баз даних; збирання статистичних даних; імпортно-експортні агентства; інвойсування; інтерактивне рекламування через комп'ютерну мережу; керування комп'ютерними файлами; керування справами артистів-виконавців; керування справами в готелях; керування справами постачальників послуг вільнонайманих працівників; керування справами спортсменів; комерційна інформація і консультації для споживачів (центри підтримки споживачів); комерційне керування ліцензуванням товарів і послуг для інших; комплектування штату працівників; консультування щодо керування справами; консультування щодо налагоджування справ; консультування щодо штату працівників; макетування реклами; маркетинг; машинописні роботи; множення документів; надавання ділової інформації за допомогою веб-сайтів; надавання інформації щодо комерційних та ділових контактів; наймання (орендування) місця на рекламу; наймання (прокат) канцелярських машин і обладдя; наймання (прокат) рекламних матеріалів; наймання (прокат) торговельних автоматів; наймання (прокат) торговельних стендів; наймання (прокат) фотокопіювальної техніки; наймання рекламного часу на засобах інформування; написання рекламних текстів; оброблення текстів; оновлювання та ведення даних у комп'ютерних базах даних; оновлювання, коригування та удосконалювання рекламних матеріалів; оптимізація відвідуваності веб-сайтів; оформляння вітрин; передплачування газет (посередництво); передплачування телекомунікаційних послуг для інших; поради щодо на-

лагоджування і керування справами; послуги з порівнювання цін; послуги з постачання для інших (закуповування товарів та надавання постачальницьких послуг іншим фірмам); послуги із укладання субдоговорів (комерційна допомога); послуги манекенників для рекламування або сприяння продажеві; послуги секретарів; послуги стенографістів; послуги телефонних відповідачів для відсутніх абонентів; послуги щодо ділового керування будівельними проектами; послуги щодо зв'язків з громадськістю; послуги щодо комерційного посередництва; послуги щодо огляду преси; послуги щодо переміщування підприємств (релокація); послуги щодо роздрібного або оптового продажу фармацевтичних, ветеринарних і гігієнічних препаратів та медичних товарів; послуги щодо фотокопіювання; пошук спонсорів; пошукова оптимізація; представляння продуктів через засоби комунікації з метою роздрібного продажу; психологічне випробовування (тестування) для відбирання працівників; публікування рекламних текстів; радіорекламування; реклама поштою; рекламні агентства; рекламування; рекламування з використанням плати за клацання; розклеювання (розміщування) афіш, об'яв; розповсюджування зразків; розповсюджування рекламних матеріалів; розсилання поштою рекламних матеріалів; складання звітів про стан рахунків; складання податкових декларацій; служби працевлаштовування; сприяння продажеві (посередництво); створювання рекламних фільмів; телевізійне рекламування; телемаркетинг; узгоджування та укладання комерційних угод для третіх сторін; упорядковування (систематизування) інформації комп'ютерних баз даних; фахове консультування щодо підприємництва; шукання відомостей (інформації, даних) в комп'ютерних файлах для інших.

---

(111) 197025 **(210) m 2014 00585**
(151) 10.03.2015 **(220) 20.01.2014**
(181) 20.01.2024
(732) Цибуленко Вадим Вячеславович; вул. Лермонтова, 6, кв. 97, м. Запоріжжя, 69035 (UA)
(540)

(511)
Кл. 16: Авторучки; адресні машини; адресні пластинки до адресних машин; адресні штампи, печатки; акварелі (картини); альбоми; альманахи; атласи; паперові банти; квитки (білети); біологічні зразки для мікроскопів (навчальні матеріали); бланки, формуляри; блокноти для креслення; блокноти письмові; брошури; буклети; бульбашкове пластмасове опаковання; валки для художників; валки до друкарських машинок; вдруковники (пристрої для вдруковування) до кредитних карток, неелектричні; верстати і машини канцелярські для палітурних (книгооправних) робіт; верстатки; вивіски, таблички паперові або картонні; видання друкові (друковані); викрійки для шиття одягу; викрійки для шиття плаття; витиральне знаряддя канцелярське; витиральні шаблони; витирачки письмових дощок; віск для моделювання, крім зубничого (стоматологічного); запечатувальний віск (сургуч); віскозні листи обгорткові; вітальні листівки; вугільні олівці; газети; гальваностереотипи; гектографи; географічні карти (мапи); герби (паперові печатки); гігієнічний папір; гістологічні зразки для навчання; глина для ліплення; глобуси земної кулі; горшечниці (вмістинки на квіткові горщики) паперові; гострилки електричні чи неелектричні для олівців; гострильні пристрої електричні чи неелектричні для олівців; готовальні; гравіювальні дошки; гравюри; графічні зображення; графічні репродукції; графічні роботи друкові (друковані); грифелі до олівців; гумки (шнури) канцелярські; гумки витиральні; дитячі нагрудники паперові; діаграми; дошки паперові або картонні для афіш, об'яв; дощечки (планшети) з затискачками конторські; друкарська продукція; друкарське устаткування перемісне канцелярське; друкарські кліше; друкарські машинки електричні або неелектричні; друкарські шрифти; естампи; етикетки (налички), крім тканинних; етикетувальні (наличкувальні) ручні пристрої; єднальні смужки (книжкових оправ); журнали (періодичні видання); закладки книжкові; запечатувальні облатки; запечатувальні пристрої канцелярські; запечатувальні пристрої канцелярські для конвертів; записники; записники канцелярські; зап'ястні тримачі письмового приладдя; застібки (затискачі) для скріплювання паперу; затискачі для банкнот; затискачі для карток покажчиків; затискачі для ручок; зволожувачі для прогумованих поверхонь (канцелярські); зволожувачі канцелярські; знаряддя для зернування (оздоблювання) книжкових оправ; зошити для малювання; зошити для писання або креслення; зразки вишивок; зразки почерків; індексатори; інформаційні бюлетені; календарі; календарі-довідники; калька паперова; калька тканинна; літографські камені; канцелярське обладдя, крім меблів, і приладдя; канцелярські дірявники (перфоратори); канцелярські товари; карти (авіаційні, морські тощо); картини обрамовані або необрамовані; картинки (малюнки); картки; картки колекційні, крім призначених для ігор; картон; картон з деревної маси на канцелярські потреби; картонні вироби; картонні тубуси; картонні шабатури на капелюхи; картотеки канцелярські; каталоги; квитанційні книжки канцелярські; клавіші друкарських машинок; клеї (природні) на канцелярські або побутові потреби; клеї (рослинні) на канцелярські або побутові потреби; клеї на канцелярські або побутові потреби; клейкі стрічки на канцелярські або побутові потреби; клейковина (клей природний) на канцелярські або побутові потреби; клейстер крохмальний на кан-

целярські або побутові потреби; клейстер на канцелярські або побутові потреби; книги; кнопки канцелярські; кнопки креслярські; комікси (друковані видання); конверти канцелярські; копіювальний папір; копіювальний папір канцелярський; копіювальні голки креслярські; коробки картонні або паперові; коробочки на штампи, печатки; креслярські косинці; котки до чорнильних стрічок; крейда літографська; розмічальна крейда; креслярське приладдя; креслярські дошки; креслярські інструменти; креслярські лекала; креслярські пера; креслярські рейсшини; кульки, пакети паперові; ламінатори документів (конторські пристрої); липкі смуги на канцелярські або побутові потреби; липкі стрічки на канцелярські або побутові потреби; листи паперові або пластикові абсорбуючі для пакування харчових продуктів; листи паперові або пластикові для контролювання вологості, призначені для пакування харчових продуктів; листи целофанові обгорткові; листівки рекламні (флаєри); лінійки креслярські; чотирикутні лінійки; літографії; літографічні мистецькі твори; лотки для фарб (приладдя для художників); архітектурні макети; перевідні малюнки; матеріали для запечатування канцелярські; матеріали для ліплення; матеріали з крохмалю для пакування; матеріали на книжкові оправи; машини франкувальні офісні; мішки (конверти, торбинки) паперові або пластмасові для пакування; мішки на сміття паперові або пластмасові; множильні апарати; множильні пристрої та машини; мольберти; музичні вітальні листівки; набиральні дошки (друкарські); набиральні столи (друкарські); навчальні матеріали, крім приладів, апаратів; наклейки канцелярські; напальки канцелярські; нитки, шнури для книжкових оправ; ножі (різаки) для паперу канцелярські; ножі фальцювальні канцелярські; носовики (хусточки носові) паперові; нумерувальні апарати; обгортки (обкладинки) канцелярські; обкладинки на паспорти; облікові (реєстраційні) картки канцелярські; оправи до книжок; олеографії; олівці; олівці автоматичні; олівці грифельні; офорти; офортні (гравіювальні) голки; офсетне полотно нетекстильне; пакети для куховарення в мікрохвильовій печі; пакети паперові на вершки; палітри для художників; пантографи креслярські; паперові стрічки; паперові стрічки або картки для записування комп'ютерних програм; пап'є-маше; папір; папір в аркушах канцелярський; папір для електрокардіографів; папір для пакування; папір для реєструвальних приладів; папір для рентгенівських знімків; папір з деревної маси; навощений папір; папки (теки) на документи (канцелярські товари); папки (теки) на папери; пастелі (олівці); пасти для ліплення; пенали; пензлі для художників; пера канцелярські; пера письмові; пера письмові золоті; пергаментний папір; періодичні видання друкові (друковані); перочистки; печатки; печатки для запечатування; печаткові подушечки; письмова крейда; письмове приладдя; письмове приладдя (набори); письмовий папір; письмові грифельні дошки; письмові інструменти; письмові набори канцелярські; письмові пензлі; підручники; підставки для рук художникам; підставки для ручок і олівців; підставки для фотографій; підставки під карафи паперові; підставки під пивні кухлі; підставки під штампи, печатки; підстилки настільні паперові; пісенники; плакати; плани; пластмаси для ліплення; пластмасові плівки обгорткові; пластикові розтяжні плівки для пакування; пляшкове опаковання паперове або картонне; пляшкові обгортки паперові або картонні; повідомчі листи канцелярські; подрібнювачі паперу канцелярські; полотно на картини; полотно на книжкові оправи; портрети; посудини на чорнила; поштові листівки; поштові марки; прапорці паперові; прес-пап'є (вимочники); пристрої для виготовляння віньєток; пристрої для прикріплювання фотографій; пробійники канцелярські; прогумоване полотно на канцелярські потреби; прогумовані стрічки канцелярські; прокладки паперові до шаф (запашні чи незапашні); промокальний папір; проспекти рекламні; реглети друкарські; реєстраційні журнали (книги записів); риб'ячий клей на канцелярські або побутові потреби; рідини для виправляння канцелярські; розклади надруковані; розподільники липких стрічок канцелярські; ручки до штампів, печаток; ручки маркувальні (канцелярське приладдя); ручки перові; рушники паперові; світивий папір; світлокопії (синьки); серветки косметичні паперові; серветки паперові для знімання гриму; столові серветки паперові; сигарні кільця; скальковини; скатерки столові паперові; скоби зшивальні канцелярські; скобозшивальні пристрої канцелярські; скорозшиви (на папери); скребачки канцелярські; скриньки на канцелярські товари; скріпки канцелярські; перфоровані картки до жакардових ткацьких верстатів; срібний папір; сталеві літери; сталеві пера; стеатит (крейда кравецька); столова білизна паперова; столові підставки паперові; стрижні до кулькових ручок; стрічки до друкарських машинок; стрічки корегувальні (конторське приладдя); рахувальні (арифметичні) таблиці; таці (підноси) для сортування і рахування грошей (монет); таці (підноси) на листи; тканини на книжкові оправи; транспаранти канцелярські; трафарети (шаблони); трафарети (шаблони) канцелярські; трафарети на малювання; тримачі для документів (канцелярське приладдя); тримачі для крейди; тримачі для олівців; тримачі для чекових книжок; туші; указки до карт неелектронні; фарби в коробках (шкільне приладдя); фігурки, статуетки із пап'є-маше; фільтри (цідила) паперові кавові; фільтрувальний (цідильний) папір; фільтрувальні (цідильні) матеріали паперові; форми для моделювальної глини (приладдя для художників); фотогравюри; фотографії (друковані); хромолітографії; хуан папір для китайського малювання та писання; циркулі креслярські; цифри друкарські; чашеч-

ки для розводіння акварельних фарб; чорнило; чорнило для виправляння (геліографія); чорнильне полотно до машин, що репродукують документи; чорнильниці; чорнильні печаткові подушечки; чорнильні пластини до множильних апаратів; чорнильні прилади; чорнильні стрижні; чорнильні стрічки; чорнильні стрічки до комп'ютерних принтерів; чотки; чохли на викрійки; швацька крейда; шкільне приладдя канцелярське; шкільні дошки; шрифти друкарські (цифрові і буквові); штампи; щітки для художників.

Кл. 28: Автомати для аркадних відеоігор; автомати для відеоігор; альпіністське споряддя; апарати для кидання тенісних м'ячів; басейни для плавання (ігрові); батути; більярдні киї; більярдні кулі; більярдні розмітники; більярдні столи; більярдні столи з монетним передоплатним механізмом; бодиборди; боксерські рукавиці; брязкальця; будівельні блоки (іграшки); булави для художньої гімнастики; ведмеді плюшеві; велосипеди-тренажери стаціонарні; верші (рибальське знаряддя); виявники клювання (рибальське приладдя); волани бадмінтонні; волосіні для рибалення; вудки; гантелі; гарпунні рушниці (спортивне знаряддя); гилки для гольфа; гирі (спортивні); гойдалки; головоломки (ігри); гра в фанти; дельтаплани; дзвоники для новорічних ялинок; дзиґи (іграшки); диски спортивні; доміно (гра); дошки для плавання підтримувальні; дошки для серфінгу; дошки для серфінгу з вітрилом; дошки пружні (спортивне приладдя); дошки шахові; дошки шашкові; дротики (списи для кидання); електронні мішені; еспандери; жердини для стрибків; жилки (з кишок тварин) для рибалення; жумари (альпіністське знаряддя); забавки для гулянок; закріпини до лиж; запашні приманки для полювання або рибалення; захисні прокладки (частини спортивного споряддя); змії паперові; знаряддя виправляти дерен (знадоби для гольфа); іграшки; іграшки для домашніх тварин; іграшки для жартів і витівок; іграшки м'які; іграшкові автомобілі; іграшкові моделі; іграшкові пістолети; іграшкові фігури; ігри; ігри з кільцями; ігрові автомати для азартних ігор; ігрові автомати з монетним передоплатним механізмом; ігрові карти; ігрові кулі; ігрові повітряні кулі; калейдоскопи; камери до м'ячів; каніфоль для атлетів; капелюшки паперові для свят; карнавальні маски; карти для гри бінго; кеглі; кеглі (гра); китайське доміно; кільця для кидання; ковзани; коники-гойдалки; конструктори (гра); контролери до ігрових консолей; конфеті; кості ігрові; крейда для більярдних київ; кружальця (марки) для ігор; кульки для ігор; куртки для плавання; ласти для плавання; летючі диски (іграшки); лижі; лижі водні; лижі для серфінгу; лижні мастила; лижні облямівки (канти); луки для стрільби; ляльки; ляльковий одяг; лялькові кімнати; лялькові ліжка; лялькові хатки; маріонетки; маски (іграшки); маскувальні екрани (спортивне приладдя); машини для подавання м'ячів; мильні бульбашки (забавки); мисливські вабики для принаджування дичини; мішені; мішені летючі; моделі зменшені транспортних засобів; моделі масштабні готові (іграшки); м'які (плюшеві) іграшки; м'ячі для ігор; навитки (котушки) для рибалення; навитки (котушки) до паперових зміїв; надувні подушки для плавання; накладки для бортів більярдних столів; наколінники (спортивне споряддя); наконечники до більярдних київ; налокітники (спортивне споряддя); настільні ігри; однолінійні роликові ковзани; пальчатки для гольфа; параплани; паски (пояси) для плавання; пачинко; підвісні боксерські груші; підкови для ігор; підошовні покриви на лижі; підсаки для рибалення; підставки під новорічні ялинки; пінятас (новорічні підвісні кошики з ласощами); пістони (іграшки); пістони до пістолетів (іграшки); пляшечки з сосками для ляльок; пневматичні пістолети (іграшки); повідки до серфінгових дощок; покажчики клювання (поплавці) (рибальське приладдя); поплавці для плавання; поплавці для рибалення; портативні ігри з рідкокристалічними дисплеями; пояси для штангістів (спортивне споряддя); прив'язі до вітрильних дощок; прикраси для новорічних ялинок, крім електричних і ласощів; приладдя для стрільби з лука; принади для полювання або рибалення; принади для рибалення штучні; пристрої для ігор; радіокеровні іграшкові транспортні засоби; ракетки для ігор; рибальське приладдя; рибальські гачки; рогатки (спортивне знаряддя); ролики до велосипедів-тренажерів; роликові дошки для катання; роликові ковзани; рукавиці (пальчатки) для ігор; рукавиці для бейсболу; рулеткові колеса; рухомі іграшки; самокати (іграшки); сани (спортивні товари); сани для бобслею; свічники для новорічних ялинок; сітки на метеликів; сітки спортивні; скребачки для лиж; скретч-картки для лотерей (лотерейні квитки зі стиральним шаром); слот-машини (ігрові автомати); сніг штучний на новорічні ялинки; снігові кулі; снігоступи; сноуборди; стартові колодки до спорту; стенди для стрільби в летючі мішені; столи для настільного тенісу; столи для настільного футболу; струни до ракеток; струни до ракеток (з кишок тварин); суспензорії атлетичні (спортивне пристосовання); театральні маски; тенісні сітки; тобоган (спортивна гра); торби на коліщатах або без них для гольфа; торби на крикет; тренажери для фізичних вправ; тренажери фізкультурні (тілотренувальні пристрої); триктрак (гра); ударні рукавиці (для ігор); устаткування для гімнастики; устаткування для гри в боулінг; устаткування для штукарства (показування фокусів); устаткування для ярмаркових каруселей; фарбові (пейнтбольні) пістолети (спортивне знаряддя); фарбові кулі до фарбових (пейнтбольних) пістолетів (спортивне знаряддя); фехтувальна зброя; фехтувальні маски; фехтувальні пальчатки; фішки для азартних ігор; хлопавки-цукерки (феєрверкові новорічні); хокейні гилки; чашки на ігрові кості; черевики з ковзанами; чохли, спеціально призначені на лижі та серфінгові дошки; шахи (гра); шашки (гра); шку-

ра тюленяча (покриви на лижі); штанги; щитки (спортивне спорядження); щогли для вітрильних дощок; ялинки новорічні штучні.

---

(111) 197026 **(210) m 2014 00588**
(151) 10.03.2015 **(220) 20.01.2014**
(181) 20.01.2024
(732) ТОВАРИСТВО З ОБМЕЖЕНОЮ ВІДПОВІДАЛЬНІСТЮ "БАЯДЕРА ЛОГІСТИК"; вул. Леніна, буд. 42, м. Київ, 02088 (UA)
(540) **Завжди справжній, завжди зерновий**
(511)
Кл. 35: Реклама; керування справами; ділове адміністрування; маркетингові послуги; канцелярські роботи; агентства комерційного інформування; адміністративне оброблення замовлень на купівлю; аналізування собівартості; керування справами артистів-виконавців; аукціонний продаж; бухгалтерський облік; вивчання ринку; визначання громадської думки; психологічне випробовування (тестування) для відбирання працівників; влаштовування виставок на комерційні або рекламні потреби; послуги телефонних відповідачів для відсутніх абонентів; влаштовування ярмарків на комерційні або рекламні потреби; передплачування газет (посередництво); керування справами в готелях; готування платіжних документів; готування рекламних смуг; демонстрування товарів; ділове досліджування; ділове інформування; ділове оцінювання; ділове розвідування; ділові довідки; множення документів; допомога в керуванні справами; досліджування ринкове; економічне прогнозування; експертування на ділову успішність; записування повідомин (канцелярські роботи); представляння продуктів через засоби комунікації з метою роздрібного продажу; збирання інформації до комп'ютерних баз даних; збирання статистичних даних; складання звітів про стан рахунків; послуги щодо зв'язків з громадськістю; розповсюджування зразків; імпортно-експортні агентства; інвойсування; наймання (прокат) канцелярських машин і обладдя; допомога у комерційному або промисловому керуванні; дорадча допомога в діловому керуванні; комерційне керування ліцензуванням товарів і послуг для інших; керування комп'ютерними файлами; консультування щодо керування справами; поради щодо налагоджування і керування справами; комерційна інформація і консультації для споживачів (центри підтримки споживачів); комплектування штату працівників; упорядковування (систематизування) інформації комп'ютерних баз даних; фахове консультування щодо підприємництва; консультування щодо налагоджування справ; консультування щодо штату працівників; розміщування в одному місці на користь третіх осіб товарів 30, 31, 32, 33, 34 класів для зручного їх оглядання та купування; послуги манекенників для рекламування або сприяння продажеві; машинописні роботи; написання рекламних текстів; оброблення текстів; послуги щодо огляду преси; оновлювання, коригування та удосконалювання рекламних матеріалів; оформляння вітрин; перевіряння рахунків (аудит); передплачування телекомунікаційних послуг для інших; послуги щодо переміщування підприємств (релокація); складання податкових декларацій; послуги з розміщування рекламних матеріалів; послуги із укладання субдоговорів (комерційна допомога); послуги з постачання для інших (закуповування товарів та надавання постачальницьких послуг іншим фірмам); послуги секретарів; послуги стенографістів; послуги з порівнювання цін; пошук спонсорів; служби працевлаштовування; публікування рекламних текстів; радіорекламування; реклама поштою; наймання (орендування) місця на рекламу; наймання рекламного часу на засобах інформування; рекламні агентства; наймання (прокат) рекламних матеріалів; розповсюджування рекламних матеріалів; рекламування через комп'ютерну мережу; розклеювання (розміщування) афіш, об'яв; розсилання поштою рекламних матеріалів; сприяння продажеві (посередництво); телевізійне рекламування; наймання (прокат) торговельних автоматів; наймання (прокат) фотокопіювальної техніки; послуги щодо фотокопіювання; шукання відомостей (інформації, даних) в комп'ютерних файлах для інших.

---

(111) 197027 **(210) m 2014 00601**
(151) 10.03.2015 **(220) 20.01.2014**
(181) 20.01.2024
(732) Скірко Орест Володимирович; вул. І. Франка, 9, кв. 7, м. Дрогобич, Львівська обл., 82100 (UA)
(540)

(511)
Кл. 43: Агентства із забезпечування житлом (у готелях, пансіонах); послуги щодо готування страв та напоїв і доставляння їх споживачам; будинки для людей похилого віку; кафе; кафетерії; послуги таборів туристських; їдальні; наймання (орендування) тимчасового житла; пансіонати; туристські бази; готелі; ясла дитячі; ресторани; замовляння місць в пансіонатах; попереднє замовляння місць в готелях; ресторани самообслуговування; закусочні; пансіони для тварин; послуги барів; надавання приміщень в таборах відпочинку; наймання (прокат) перемісних будинків; замовляння (бронювання) тимчасового житла; мотелі; наймання (прокат) стільців, столів, скатерок, скляного посуду; наймання (орендування) приміщень на збори; наймання (прокат) наметів; наймання (прокат) кухонного обладдя; наймання (прокат) роздавальних

пристроїв (диспенсерів) для питної води; наймання (прокат) освітлювальної апаратури, крім призначеної для театрів або телестудій; створювання композицій з харчових продуктів.

---

(111) 197028 **(210) m 2014 00612**
(151) 10.03.2015 **(220) 20.01.2014**
(181) 20.01.2024
(732) Л'ОРЕАЛЬ;
14, Рю Руаяль, 75008 Париж, Франція (FR)
(540)

ELSEVE

(511)
Кл. 3: Парфуми, туалетна вода; гелі, солі для ванни та душу немедичні; мило туалетне, дезодоранти для тіла; косметика, а саме: креми, молочко, лосьйони, гелі та пудри для обличчя, тіла та рук; сонцезахисні препарати (косметичні засоби); препарати для гриму (макіяжу); шампуні; гелі, спреї, муси та бальзами для укладання та догляду за волоссям, що належать до 3 класу; лаки для волосся; засоби для фарбування та знебарвлення волосся; препарати для тривкого (перманентного) кучерявлення та завивання волосся; ефірні олії для особистого використання.

---

(111) 197029 **(210) m 2014 00634**
(151) 10.03.2015 **(220) 20.01.2014**
(181) 20.01.2024
(732) Пугіна Ліна Олександрівна;
вул. Ганни Ахматової, 35 А, кв. 43, м. Київ, 02095 (UA)
Бенеш Максим Володимирович;
вул. Жовтнева, 2, м. Запоріжжя, 69063 (UA)
(540)

(511)
Кл. 35: Реклама; керування справами; ділове адміністрування; маркетингові послуги; канцелярські роботи; агентства комерційного інформування; адміністративне оброблення замовлень на купівлю; аналізування собівартості; керування справами артистів-виконавців; аукціонний продаж; бухгалтерський облік; вивчання ринку; визначання громадської думки; психологічне випробовування (тестування) для відбирання працівників; влаштовування виставок на комерційні або рекламні потреби; послуги телефонних відповідачів для відсутніх абонентів; влаштовування ярмарків на комерційні або рекламні потреби; передплачування газет (посередництво); керування справами в готелях; готування платіжних документів; готування рекламних смуг; демонстрування товарів; ділове досліджування; ділове інформування; ділове оцінювання; ділове розвідування; ділові довідки; множення документів; допомога в керуванні справами; досліджування ринкове; економічне прогнозування; експертування на ділову успішність; записування повідомин (канцелярські роботи); представляння продуктів через засоби комунікації з метою роздрібного продажу; збирання інформації до комп'ютерних баз даних; збирання статистичних даних; складання звітів про стан рахунків; послуги щодо зв'язків з громадськістю; розповсюджування зразків; імпортно-експортні агентства; інвойсування; наймання (прокат) канцелярських машин і обладдя; допомога у комерційному або промисловому керуванні; дорадча допомога в діловому керуванні; комерційне керування ліцензуванням товарів і послуг для інших; керування комп'ютерними файлами; консультування щодо керування справами; поради щодо налагоджування і керування справами; комерційна інформація і консультації для споживачів (центри підтримки споживачів); комплектування штату працівників; упорядковування (систематизування) інформації комп'ютерних баз даних; фахове консультування щодо підприємництва; консультування щодо налагоджування справ; консультування щодо штату працівників; розміщування в одному місці, на користь третіх осіб, товарів 1, 2, 3, 4, 5, 6, 7, 8, 9, 10, 11, 12, 13, 14, 15, 16, 17, 18, 19, 20, 21, 22, 23, 24, 25, 26, 27, 28, 29, 30, 31, 32, 33, 34 класів (крім транспортування), яке дає змогу покупцям зручно оглядати та купувати ці товари на підприємствах оптової та роздрібної торгівлі; послуги манекенників для рекламування або сприяння продажеві; машинописні роботи; написання рекламних текстів; оброблення текстів; послуги щодо огляду преси; оновлювання, коригування та удосконалювання рекламних матеріалів; оформляння вітрин; перевіряння рахунків (аудит); передплачування телекомунікаційних послуг для інших; послуги щодо переміщування підприємств (релокація); складання податкових декларацій; послуги з розміщування рекламних матеріалів; послуги із укладання субдоговорів (комерційна допомога); послуги з постачання для інших (закуповування товарів та надавання постачальницьких послуг іншим фірмам); послуги секретарів; послуги стенографістів; послуги з порівнювання цін; пошук спонсорів; служби працевлаштовування; публікування рекламних текстів; радіорекламування; реклама поштою; наймання (орендування) місця на рекламу; наймання рекламного часу на засобах інформування; рекламні агентства; наймання (прокат) рекламних матеріалів; розповсюджування рекламних матеріалів; рекламування через комп'ютерну мережу; розклеювання (розміщування) афіш, об'яв; розсилання поштою рекламних матеріалів; сприяння продажеві (посередництво); телевізійне рекламування; наймання (прокат) торговельних автоматів; наймання (прокат) фотокопіювальної техніки;

послуги щодо фотокопіювання; шукання відомостей (інформації, даних) в комп'ютерних файлах для інших.

---

(111) **197030** **(210)** **m 2014 00651**
(151) **10.03.2015** **(220)** **21.01.2014**
(181) **21.01.2024**
(732) **Мірзоєв Ельдар Гаджибаба огли; вул. Кібальчича, 21, кв. 157, м. Київ, 02183 (UA)**
(540)
РЫНОК ИНТЕРЕСНЫХ ЦЕН
dostupno.net
(511)
Кл. 35: Допомога в керуванні справами; ділові довідки; розклеювання (розміщування) афіш, об'яв; імпортно-експортні агентства; агентства комерційного інформування; аналізування собівартості; розповсюджування рекламних матеріалів; послуги щодо фотокопіювання; служби працевлаштовування; наймання (прокат) канцелярських машин і обладдя; бухгалтерський облік; складання звітів про стан рахунків; аудит комерційної діяльності; поради щодо налагоджування і керування справами; консультування щодо штату працівників; консультування щодо керування справами; машинописні роботи; демонстрування товарів, в томі числі в мережі інтернет; розсилання поштою рекламних матеріалів; допомога у комерційному або промисловому керуванні; множення документів; оновлювання, коригування та удосконалювання рекламних матеріалів; розповсюджування зразків; експертування на ділову успішність; аукціонний продаж; вивчання ринку; ділове оцінювання; ділове розвідування; наймання (прокат) рекламних матеріалів; консультування щодо налагоджування справ; публікування рекламних текстів; рекламування; радіорекламування; ділове досліджування; послуги щодо зв'язків з громадськістю; послуги стенографістів; телевізійне рекламування; записування повідомин (канцелярські роботи); оформляння вітрин; рекламні агентства; дорадча допомога в діловому керуванні; послуги манекенників для рекламування або сприяння продажеві; досліджування ринкове; керування комп'ютерними файлами; фахове консультування щодо підприємництва; економічне прогнозування; влаштовування виставок на комерційні або рекламні потреби; ділове інформування; визначання громадської думки; готування платіжних документів; комплектування штату працівників; послуги щодо переміщування підприємств (релокація); наймання (орендування) місця на рекламу; сприяння продажеві (посередництво); послуги секретарів; складання податкових декларацій; послуги телефонних відповідачів для відсутніх абонентів; обробляння текстів; передплачування газет (посередництво); реклама поштою; керування справами в готелях; керування справами артистів-виконавців; збирання інформації до комп'ютерних баз даних; упорядковування (систематизування) інформації комп'ютерних баз даних; влаштовування ярмарків на комерційні або рекламні потреби; наймання (прокат) фотокопіювальної техніки; інтерактивне рекламування через комп'ютерну мережу; послуги з постачання для інших (закуповування товарів та надавання постачальницьких послуг іншим фірмам); шукання відомостей (інформації, даних) в комп'ютерних файлах для інших; наймання рекламного часу на засобах інформування; послуги щодо огляду преси; наймання (прокат) торговельних автоматів; психологічне випробовування (тестування) для відбирання працівників; послуги з порівнювання цін; представляння продуктів через засоби комунікації з метою роздрібного продажу; комерційна інформація і консультації для споживачів (центри підтримки споживачів); передплачування телекомунікаційних послуг для інших; адміністративне обробляння замовлень на купівлю; комерційне керування ліцензуванням товарів і послуг для інших; послуги із укладання субдоговорів (комерційна допомога); інвойсування; написання рекламних текстів; збирання статистичних даних; макетування реклами; пошук спонсорів; влаштовування показів мод на рекламні потреби; створювання рекламних фільмів; керування справами спортсменів; маркетинг; телемаркетинг; послуги щодо роздрібного або оптового продажу фармацевтичних, ветеринарних і гігієнічних препаратів та медичних товарів; наймання (прокат) торговельних стендів; надавання інформації щодо комерційних та ділових контактів; пошукова оптимізація; оптимізація відвідуваності веб-сайтів; рекламування з використанням плати за клацання; послуги щодо комерційного посередництва; керування справами постачальників послуг вільнонайманих працівників; узгоджування та укладання комерційних угод для третіх сторін; оновлювання та ведення даних у комп'ютерних базах даних; послуги щодо ділового керування будівельними проектами; надавання ділової інформації за допомогою веб-сайтів.

---

(111) **197031** **(210)** **m 2014 00652**
(151) **10.03.2015** **(220)** **21.01.2014**
(181) **21.01.2024**
(732) **Мірзоєв Ельдар Гаджибаба огли; вул. Кібальчича, 21, кв. 157, м. Київ, 02183 (UA)**
(540)
РИНОК ЦІКАВИХ ЦІН
dostupno.net
(511)
Кл. 35: Допомога в керуванні справами; ділові довідки; розклеювання (розміщування) афіш, об'яв; імпортно-експортні агентства; агентства комерційного інформування; аналізування собівартості; розповсюджування рекламних матеріалів; послуги щодо фотокопіювання; служби працевлаштовування; наймання (прокат) канцелярських машин і обладдя; бухгалтерський облік; складання звітів про стан рахунків; аудит комерцій-

ної діяльності; поради щодо налагоджування і керування справами; консультування щодо штату працівників; консультування щодо керування справами; машинописні роботи; демонстрування товарів, в томі числі в мережі інтернет; розсилання поштою рекламних матеріалів; допомога у комерційному або промисловому керуванні; множення документів; оновлювання, коригування та удосконалювання рекламних матеріалів; розповсюджування зразків; експертування на ділову успішність; аукціонний продаж; вивчання ринку; ділове оцінювання; ділове розвідування; наймання (прокат) рекламних матеріалів; консультування щодо налагоджування справ; публікування рекламних текстів; рекламування; радіорекламування; ділове досліджування; послуги щодо зв'язків з громадськістю; послуги стенографістів; телевізійне рекламування; записування повідомин (канцелярські роботи); оформляння вітрин; рекламні агентства; дорадча допомога в діловому керуванні; послуги манекенників для рекламування або сприяння продажеві; досліджування ринкове; керування комп'ютерними файлами; фахове консультування щодо підприємництва; економічне прогнозування; влаштовування виставок на комерційні або рекламні потреби; ділове інформування; визначання громадської думки; готування платіжних документів; комплектування штату працівників; послуги щодо переміщування підприємств (релокація); наймання (орендування) місця на рекламу; сприяння продажеві (посередництво); послуги секретарів; складання податкових декларацій; послуги телефонних відповідачів для відсутніх абонентів; оброблянння текстів; передплачування газет (посередництво); реклама поштою; керування справами в готелях; керування справами артистів-виконавців; збирання інформації до комп'ютерних баз даних; упорядковування (систематизування) інформації комп'ютерних баз даних; влаштовування ярмарків на комерційні або рекламні потреби; наймання (прокат) фотокопіювальної техніки; інтерактивне рекламування через комп'ютерну мережу; послуги з постачання для інших (закуповування товарів та надавання постачальницьких послуг іншим фірмам); шукання відомостей (інформації, даних) в комп'ютерних файлах для інших; наймання рекламного часу на засобах інформування; послуги щодо огляду преси; наймання (прокат) торговельних автоматів; психологічне випробовування (тестування) для відбирання працівників; послуги з порівнювання цін; представляння продуктів через засоби комунікації з метою роздрібного продажу; комерційна інформація і консультації для споживачів (центри підтримки споживачів); передплачування телекомунікаційних послуг для інших; адміністративне оброблянння замовлень на купівлю; комерційне керування ліцензуванням товарів і послуг для інших; послуги із укладання субдоговорів (комерційна допомога); інвойсування; написання рекламних текстів; збирання статистичних даних; макетування реклами; пошук спонсорів; влаштовування показів мод на рекламні потреби; створювання рекламних фільмів; керування справами спортсменів; маркетинг; телемаркетинг; послуги щодо роздрібного або оптового продажу фармацевтичних, ветеринарних і гігієнічних препаратів та медичних товарів; наймання (прокат) торговельних стендів; надавання інформації щодо комерційних та ділових контактів; пошукова оптимізація; оптимізація відвідуваності веб-сайтів; рекламування з використанням плати за клацання; послуги щодо комерційного посередництва; керування справами постачальників послуг вільнонайманих працівників; узгоджування та укладання комерційних угод для третіх сторін; оновлювання та ведення даних у комп'ютерних базах даних; послуги щодо ділового керування будівельними проектами; надавання ділової інформації за допомогою веб-сайтів.

---

(111) 197032 **(210) m 2014 00656**
(151) 10.03.2015 **(220) 21.01.2014**
(181) 21.01.2024
(732) Пенетрон Інтернешнл Лтд.;
45 Рісерч Вей, Світ 203 Іст Сетаукет, Нью-Йорк 11733, Сполучені Штати Америки (US)
(540) **PENECRETE MORTAR**
(511)
Кл. 1: Хімічні продукти, призначені для використовування в промисловості, науці; клейкі речовини на промислові потреби; хімікати, що надають водонепроникності цементу, крім фарб; протистарники (препарати, що запобігають старінню) для цементу, крім фарб і олій.
Кл. 19: Будівельні матеріали неметалеві; споруди (конструкції) неметалеві перемісні; цемент; розчини будівельні; цементувальні будівельні розчини для гідроізоляції, ремонту та герметизації бетонних та блокових конструкцій і поверхонь.

---

(111) 197033 **(210) m 2014 00688**
(151) 10.03.2015 **(220) 21.01.2014**
(181) 21.01.2024
(732) Юнілевер Н. В.;
Веєна 455, 3013 АЛ Роттердам, Нідерланди (NL)
(540) DOMESTOS УЛЬТРА СИЛА
(511)
Кл. 3: Мийні засоби, крім промислових і лікарських (медичних); препарати та засоби для прання; препарати для кондиціонування тканин, вибілювальні препарати пральні; чистильні, лискувальні, знежирювальні та абразивні препарати; препарати для миття посуду; мило; дезодоранти для особистого використання; засоби для миття рук; ганчірки, просочені мийними засобами, для прибирання та полірування.

---

(111) 197034 **(210) m 2014 00700**
(151) 10.03.2015 **(220) 21.01.2014**
(181) 21.01.2024

(732) **Потоцький Олексій Костянтинович; вул. Ахматової, 5, кв. 248, м. Київ, 02068 (UA)**

(540)

GDI

(511)

Кл. 19: Азбестові будівельні розчини; азбестоцемент; акваріуми (конструкції); алебастр; алебастрове скло; альтанки (конструкції неметалеві); армувальні матеріали неметалеві будівельні; асфальт; асфальтові дорожні покриви; стовпи неметалеві для афіш, об'яв; бакени, буї неметалеві несвітиві; балки неметалеві; бараки (тимчасові споруди); басейни для плавання (неметалеві конструкції); безпечне (зармоване) скло; бетон; опалубки неметалеві на бетон; бетонні будівельні елементи; бітуми; бітумні матеріали будівельні; бітумні покриви для покрівель; бочкова (клепкова) деревина; будівельне скло; будівельний камінь; в'язівні добавки для виготовляння будівельного каменю (цегли); будівельний картон (збітумований); будівельний папір; будівельні (конструкційні) матеріали неметалеві; каркаси неметалеві будівельні; будівельні лісоматеріали; будівельні панелі неметалеві; бункери неметалеві; бут, кругляк; ванни пташині (конструкції неметалеві); вапно; вапняк; вапняна глина; вежі (вишки) для стрибків у воду неметалеві; конструкції неметалеві на велосипедні стоянки; вичавки цукрової тростини загломеровані (будівельні матеріали); вікна неметалеві; віконне скло будівельне; віконне скло, крім скла на вікна транспортних засобів; віконниці неметалеві; віконні коробки (рами) неметалеві; вінілове личковання будівельне; вітражі (кольорові шиби); вмістища змуровані; вогнетривка глина; вогнетривка цегла; вогнетривкі неметалеві будівельні матеріали; вогнетривкі цементні покриви; вентилі (клапани), крім металевих або пластмасових, до водогінних труб; водогінні труби неметалеві; ворота неметалеві; геотекстиль; гіпс; глина гончарна на керамічні вироби; цегельна глина; глина; покрівельна дранка (ґонт); гончарна глина; гравій; гравій для акваріумів; граніт; ґратчасті конструкції неметалеві; дахові крокви; дахові покриви неметалеві; двері неметалеві; дверні рами (коробки, одвірки) неметалеві; дверні тахлі (фільонки) неметалеві; деревина виробна (на побутові потреби); фанерувальна деревина; деревина, частково оброблена; деревинна маса картонна будівельна; дерев'яна фанера одношарова; дефлектори димарів неметалеві; ковпаки неметалеві на димарі; димарі неметалеві; димові труби неметалеві; в'язівні матеріали для лагодження доріг; матеріали для будування і покривання доріг; дорогорозмічальні смуги та плити із штучних матеріалів; дорожні покриви жорств'яні (макадам); дорожні покривні матеріали; дорожні покриття дерев'яні; дорожні покриття неметалеві; доточки димарів неметалеві; дошки дерев'яні (панельні, личкувальні, підлогові); дранки дерев'яні (під тиньк); дренажні труби неметалеві; жужіль (будівельний матеріал); жужільні клінкерні блоки; залізничні шпали неметалеві; зовнішні заслони неметалеві та нетекстильні; защільники неметалеві будівельні; збірні будинки (комплекти) неметалеві; знаки дорожні несвітиві, немеханічні, неметалеві; ізоляційне скло будівельне; кабіни для переодягання неметалеві; надгробні камені; камінь; кам'яновугільний дьоготь; карнизи неметалеві; картон будівельний; кахлі підлогові неметалеві; кахлі стінні неметалеві будівельні; кварц (гірський кришталь); керамічні труби; кесони для будівельних робіт під водою; клапани дренажних труб, крім металевих або пластмасових; клінкерний баласт; ковзанки (конструкції неметалеві); ляди до колодязів оглядових неметалеві; сітки протикомахові неметалеві; очерет (комиш) будівельний; корок (пресований); крейда необроблена; кремнезем (кварц); ксилоліт; курники неметалеві; кутники неметалеві; лати неметалеві; личковання неметалеве будівельне (покриви); личкувальні будівельні матеріали; личкувальні панелі неметалеві; лісоматеріали оброблені; лісоматеріали розпиляні; лупак (сланець); магнезійний цемент; мармур; меморіальні плити неметалеві; огорожі для могил, пам'ятників неметалеві; мозаїка будівельна; надгробники неметалеві; надгробні стели неметалеві; надгробні плити неметалеві; напірні трубопроводи неметалеві; напрямники (бар'єри) неметалеві дорожні; настили неметалеві; огорожі неметалеві; оздоби неметалеві будівельні; оздоби неметалеві до карнизів; олівін будівельний; опори (стовпи) неметалеві до електропередавальних ліній; каркаси неметалеві на теплиці (оранжереї); теплиці (оранжереї) перемісні неметалеві; пам'ятники надгробні неметалеві; пам'ятники неметалеві; паркани (тини, частоколи) неметалеві; паркет; паркетні клепки; патрубки неметалеві; переділки неметалеві; підлоги (перекриття) неметалеві; цемент для печей; пиломатеріали (для теслярських робіт); піддашки неметалеві будівельні; підпори неметалеві; пісок для акваріумів; срібломісткий пісок; пісок, крім ливарного; піщаник будівельний; планки (шалівки) (дерев'яні будівельні); платформи складні неметалеві; плити (покриви) дорожні неметалеві; цементні плити; повсть будівельна; погруддя з каменю, бетону, мармуру; скло подрібнене для розмічання доріг; поздовжні балки (частини сходів) неметалеві; покриви (плити) дорожні світиві; покрівельний шифер; покрівельні накладки неметалеві для гідроізоляції; покрівлі неметалеві; покрівлі неметалеві з вмонтованими сонячними батареями; полиці до камінів; поперечини дверні або віконні неметалеві; поперечки неметалеві; пороги дверні (лежні) неметалеві; стояки до поручнів; порфір (камінь); поштові скриньки змуровані; причали плавучі неметалеві для швартування суден; просмолені смуги будівельні; просмолювальні матеріали будівельні; пташники неметалеві (конструкції); ракетозапускальні платформи не-

металеві; рейки дерев'яні (обшивні); ринви (водостічні труби) неметалеві; покрівельні риштаки (водостічні жолоби) неметалеві; риштовання неметалеве; розчини будівельні; рундуки (тимчасові споруди); рундуки ярмаркові; свинарники неметалеві; сигнальні знаки несвітиві, немеханічні, неметалеві; сигнальні панелі несвітиві, немеханічні, неметалеві; сідала пташині; склепи неметалеві; скло (шиби) дзеркальне будівельне; смола; споруди (конструкції) неметалеві; споруди (конструкції) неметалеві перемісні; споруди, вироби муровані з каменю; ставні неметалеві; фігурки (статуетки) з каменю, бетону, мармуру; статуї з каменю, бетону, мармуру; стелини неметалеві; стійла неметалеві; стінне личковання неметалеве будівельне; стінні покриви неметалеві будівельні; стовпи (палі) неметалеві; щогли (стояки) неметалеві; стулкові вікна неметалеві; стулкові двері неметалеві; східці (щаблі) неметалеві; сходи неметалеві; телеграфні стовпи неметалеві; телефонні будки (кабіни) неметалеві; теракота; тиньк; труби (канали) неметалеві до вентиляційного або повітрокондиціювального устаткування; труби водостічні неметалеві; труби жорсткі будівельні неметалеві; туф (мінерал); фанера клеєна; кабіни неметалеві для фарбування пирскачем (пульверизатором); форми ливарні неметалеві; формівна деревина; художні вироби з каменю, бетону, мармуру; цегла; цемент на доменні печі; цемент; цементні стовпи (палі); черепиця неметалева; тумби неметалеві для швартування; шифер; шиферне борошно; шпунтові палі (шпунтини) неметалеві; штучний камінь.

---

(111) **197035** **(210)** **m 2014 00702**
(151) **10.03.2015** **(220)** **21.01.2014**
(181) **21.01.2024**
(732) **КРКА, товарна здравіл, д.д., Ново мєсто; Шмарьєшка цеста 6, Si-8000 Ново мєсто, Словенія (SI)**
(540) Пренеса ОроТаб
(511)
Кл. 5: Фармацевтичні препарати.

---

(111) **197036** **(210)** **m 2014 00744**
(151) **10.03.2015** **(220)** **22.01.2014**
(181) **22.01.2024**
(732) **Товариство з обмеженою відповідальністю "Одеський завод класичних вин"; вул. Карла Маркса, 34, м. Татарбунари, Одеська обл., 68100 (UA)**
(540) ЮЖНЫЙ БЕРЕГ
(511)
Кл. 33: Алкогольні напої (крім пива); алкогольні напої, що сприяють травленню; алкогольні напої, що містять фрукти; алкогольні напої на травах; аперитиви; бренді; вермути; вина; вина ароматизовані; вина білі; вина витримані; вина виноградні столові; вина десертні; вина ігристі; вина іскристі; вина лікерні; вина марочні; вина міцні; вина напівсолодкі; вина напівсухі; вина ординарні; вина пінливі, в тому числі газовані або шипучі; вина рожеві; вина солодкі; вина сухі; вина червоні; коктейлі; коньяки; лікери; перегінні алкогольні напої; напої алкогольні змішані, крім напоїв на основі пива; пікети (вино з виноградних вичавків); сидри; слабоалкогольні напої; спиртні напої.

---

(111) **197037** **(210)** **m 2014 00760**
(151) **10.03.2015** **(220)** **22.01.2014**
(181) **22.01.2024**
(732) **Драпалюк Євген Євгенійович; вул. Крейсера "Аврора", 1, корп. 1, кв. 84, м. Київ, 03191 (UA)**
(540) evolution
(511)
Кл. 9: Акумулятори електричні; акумулятори електричні до транспортних засобів; ареометри для кислот (ацидометри) акумуляторні; наснажувальні пристрої для акумуляторів; пластини акумуляторні; решітки до пластин електричних акумуляторів.

---

(111) **197038** **(210)** **m 2014 00797**
(151) **10.03.2015** **(220)** **23.01.2014**
(181) **23.01.2024**
(732) **Новартіс АГ; 4002 Базель, Швейцарія (CH)**
(540) ДІМЕЗАР
(511)
Кл. 5: Фармацевтичні препарати для людей.

---

(111) **197039** **(210)** **m 2014 00798**
(151) **10.03.2015** **(220)** **23.01.2014**
(181) **23.01.2024**
(732) **Новартіс АГ; 4002 Базель, Швейцарія (CH)**
(540) DIMEZAR
(511)
Кл. 5: Фармацевтичні препарати для людей.

---

(111) **197040** **(210)** **m 2014 00843**
(151) **10.03.2015** **(220)** **24.01.2014**
(181) **24.01.2024**
(591) зелений, чорний

(732) Кобзар Катерина Валеріївна;
вул. Генерала Петрова, 20, кв. 257, м. Керч,
Автономна Республіка Крим, 98319 (UA)

(540)

Дивись кольорову копію з оригіналу зображення знака в кінці бюлетеня

(511)

Кл. 25: Апостольники (черничі убори); бандани (хустки); берети; матроські блузи; боа (горжетки); бриджі; бутси (футбольні черевики); одяг для велосипедистів; верхній одяг; взуттєві передки; набійки на взуття; носкові частини взуття; протиковзові засоби для взуття; ранти до взуття; фітинги (обладунки) металеві до взуття; спортивне взуття; взуття; вилоги (манжети) (одяг); відлоги (каптури) (одяг); вставки до сорочок; вуалі (одяг); одяг з габардину; галстуки (краватки); поясний гаман (одяг); гамаші; гетри; зав'язки на гетри, штани; гімнастичні туфлі; готовий одяг; готові спідки до одягу; грації; дерев'яне взуття; джемпери (пуловери); джерсі (трикотажний одяг); дитячі фартушки непаперові; дитячі штанці (одяг); дублянки; душові шапочки; жилети (камізельки); знімні коміри; калоші; кальсони; капелюхи; каркаси для капелюхів; паперові капелюхи (одяг); капці (пантофлі); кашне; кепки (кашкети); кишені до одягу; кожухи; козирки (наголовні убори); козирки до наголовних уборів; колготки; комбінації (спідня білизна); комбінезони (одяг); коміри (одяг); корсажі (жіноча білизна); корсети (спідня білизна); костюми; костюми для водних лиж; костюми для плавання (купання); маскарадні костюми; краги; взуття для купання; плавки (штанці) для купання; сандалі для купання; халати для купання; шапочки для купання; куртки; легінси (штани); лижні черевики; лівреї; ліфчики; ліфчики-корсети; майки, футболки спортивні; манишки; манишки до сорочок; мантильї (накидки короткі жіночі); маски для сну; митри (наголовні убори); мітенки (напівпальчатки); муфти (одяг); муфти для ніг неелектронагрівні; навушники (одяг); наголовні пов'язки (одяг); наголовні убори; накидки (одяг); хутряні накидки; спідня (натільна) білизна; натільна (спідня) жіноча білизна; посаги для немовлят (набори одягу); непромокальний одяг; носовички нагрудні (одяг); однострої (формений одяг); рибальський верхній одяг; одяг для автомобілістів; одяг для гімнастики; одяг з ременю (вичиненої шкіри); одяг із штучної шкіри; одяг; орарі (церковний одяг); пальта; рукавички (пальчатки) (одяг); панчішні вироби; панчішні підв'язки; панчохи; п'ятки до панчіх; паперовий одяг; парки (одяг ескімосів); паски (пояси) (одяг); підбори; підв'язки для шкарпеток; підв'язки круглі панчішні; підошви; підпахівники; підтяжки (шлейки до одягу); піжами; плащі; пляжне взуття; пляжний одяг; полотняні туфлі та сандалі; пончо; потовбиральні панчохи; пояси (спідні); ризи; робочий одяг (халати, комбінезони); рукавички для лижників; сандалі; сарафани; сарі; саронги; светри; сорочки; сорочки для гольфа; спідниці; спідниці нижні; спідниці-шорти; спіднички дитячі; протипотовий спідній одяг; спідній одяг потовбиральний; спортивний трикотажний одяг; спортивні туфлі; сукні; тоги; трикотажні вироби (одяг); труси; туфлі; тюбетейки; тюрбани; устілки (до взуття); фартухи (одяг); шпичаки до футбольних черевиків; халати; халяви чобіт; хустки нашийні; хутро (одяг); циліндри (наголовні убори); черевики; черевички із шнурками; чіпці (очіпки); чоботи; шалі; шапки; шарфи; широкі краватки; шкарпетки; штани; шуби; ярмулки.

Кл. 35: Агентства комерційного інформування; адміністративне оброблення замовлень на купівлю; аналізування собівартості; керування справами артистів-виконавців; аудит комерційної діяльності; аукціонний продаж; бухгалтерський облік; вивчання ринку; визначення громадської думки; психологічне випробовування (тестування) для відбирання працівників; влаштовування виставок на комерційні або рекламні потреби; послуги телефонних відповідачів для відсутніх абонентів; влаштовування ярмарків на комерційні або рекламні потреби; передплачування газет (посередництво); керування справами в готелях; демонстрування товарів; ділове досліджування; ділове інформування; ділове оцінювання; ділове розвідування; ділові довідки; множення документів; допомога в керуванні справами; досліджування ринкове; економічне прогнозування; експертування на ділову успішність; записування повідомин (канцелярські роботи); представляння продуктів через засоби комунікації з метою роздрібного продажу; збирання інформації до комп'ютерних баз даних; збирання статистичних даних; складання звітів про стан рахунків; послуги щодо зв'язків з громадськістю; розповсюджування зразків; імпортно-експортні агентства; інвойсування; інтерактивне рекламування через комп'ютерну мережу; наймання (прокат) канцелярських машин і обладдя; допомога у комерційному або промисловому керуванні; дорадча допомога в діловому керуванні; комерційне керування ліцензуванням товарів і послуг для інших; керування комп'ютерними файлами; консультування щодо керування справами; поради щодо налагоджування і керування справами; керування справами у спорті (менеджмент спортивний); комерційна інформація і консультації для споживачів (центри підтримки споживачів); комплектування штату працівників; упорядковування (систематизування) інформації комп'ютерних баз даних; фахове консультування щодо підприємництва; консультування щодо налагоджування справ; консультування щодо штату працівників; макетування реклами (послуги з розміщування рекламних матеріалів); послуги манекенників для рекламування або сприяння продажеві; маркетинг; машинописні роботи; на-

писання рекламних текстів; оброблення текстів; послуги щодо огляду преси; оновлювання, коригування та удосконалювання рекламних матеріалів; оформляння вітрин; передплачування телекомунікаційних послуг для інших; готування платіжних документів; складання податкових декларацій; влаштовування показів мод на рекламні потреби; послуги з порівнювання цін; послуги з постачання для інших (закуповування товарів та надавання постачальницьких послуг іншим фірмам); послуги із укладання субдоговорів (комерційна допомога); послуги секретарів; послуги стенографістів; послуги щодо переміщування підприємств (релокація); послуги щодо роздрібного або оптового продажу фармацевтичних, ветеринарних і гігієнічних препаратів та медичних товарів; послуги щодо фотокопіювання; пошук спонсорів; служби працевлаштовування; публікування рекламних текстів; радіорекламування; реклама поштою; наймання (орендування) місця на рекламу; наймання рекламного часу на засобах інформування; рекламні агентства; наймання (прокат) рекламних матеріалів; розповсюджування рекламних матеріалів; готування рекламних смуг; створювання рекламних фільмів; рекламування; розклеювання (розміщування) афіш, об'яв; розсилання поштою рекламних матеріалів; розміщування в одному місці, на користь іншим особам, асортименту товарів 25 класу і супутніх їм товарів, яке дозволяє покупцям зручно оглядати та купувати ці товари у магазинах роздрібної та оптової торгівлі, на складах, у супер- і гіпермаркетах, через каталоги посилкової торгівлі або за допомогою електронних засобів, в тому числі через веб-сайти, або шляхом замовлення товарів за радіо- або телевізійною рекламою; сприяння продажеві (посередництво); телевізійне рекламування; телемаркетинг; наймання (прокат) торговельних автоматів; наймання (прокат) фотокопіювальної техніки; шукання відомостей (інформації, даних) в комп'ютерних файлах для інших.

---

(111) 197041 **(210) m 2014 00905**
(151) 10.03.2015 **(220) 25.01.2014**
(181) 25.01.2024
(732) Вєтров Анатолій Анатолійович; просп. Тракторобудівників, 162 Б, кв. 189, м. Харків, 61129 (UA)
(540)

(511)
Кл. 28: Ігри та іграшки; гімнастичні та спортивні товари, що не належать до інших класів; ялинкові прикраси; камери до м'ячів; принади для рибалення штучні; пістони до пістолетів (іграшки); іграшки для домашніх тварин; ігри з кільцями; ялинки новорічні штучні; луки для стрільби; приладдя для стрільби з лука; лижні облямівки (канти); гойдалки; м'ячі для ігор; ігрові повітряні кулі; накладки для бортів більярдних столів; коники-гойдалки; ударні рукавиці (для ігор); пляшечки з сосками для ляльок; велосипеди-тренажери стаціонарні; більярдні кулі; крейда для більярдних київ; більярдні розмітники; кеглі; кульки для ігор; будівельні блоки (іграшки); сани для бобслею; хлопавки-цукерки (феєрверкові новорічні); черевики з ковзанами; свічники для новорічних ялинок; ігрові кулі; устаткування для гри в боулінг; боксерські рукавиці; струни до ракеток (з кишок тварин); гилки для гольфа; вудки; змії паперові; навитки (котушки) до паперових змиїв; мішені; дзвоники для новорічних ялинок; кружальця (марки) для ігор; конструктори (гра); струни до ракеток; тренажери для фізичних вправ; тренажери фізкультурні (тілотренувальні пристрої); забавки для гулянок; щитки (спортивне спорядження); торби на крикет; хокейні гилки; шашки (гра); кості ігрові; еспандери; диски спортивні; доміно (гра); шахи (гра); дошки шахові; дошки шашкові; іграшкові пістолети; ролики до велосипедів-тренажерів; підсаки для рибалення; торби на коліщатах або без них для гольфа; іграшки для жартів і витівок; лижні мастила; сітки спортивні; тенісні сітки; закріпини до лиж; дротики (списи для кидання); поплавці для рибалення; столи для настільного футболу; гарпунні рушниці (спортивне знаряддя); рукавиці (пальчатки) для ігор; чашки на ігрові кості; гирі (спортивні); штанги; рибальські гачки; брязкальця; гра в фанти; стенди для стрільби в летючі мішені; ракетки для ігор; принади для полювання або рибалення; рибальське приладдя; волосіні для рибалення; лялькові ліжка; лялькові хатки; маріонетки; ляльки; театральні маски; карнавальні маски; моделі зменшені транспортних засобів; навитки (котушки) для рибалення; ласти для плавання; верші (рибальське знаряддя); басейни для плавання (ігрові); сніг штучний на новорічні ялинки; кільця для кидання; роликові ковзани; ковзани; шкура тюленяча (покриви на лижі); мішені летючі; дошки для серфінгу; ляльковий одяг; лялькові кімнати; устаткування для штукарства (показування фокусів); кеглі (гра); жилки (з кишок тварин) для рибалення; скребачки для лиж; підошовні покриви на лижі; лижі; столи для настільного тенісу; дзиґи (іграшки); сани (спортивні товари); триктрак (гра); самокати (іграшки); волани бадмінтонні; пневматичні пістолети (іграшки); пістони (іграшки); прикраси для новорічних ялинок, крім електричних і ласощів; підставки під новорічні ялинки; більярдні киї; наконечники до більярдних київ; більярдні столи; більярдні столи з монетним передоплатним механізмом; лижі для серфінгу; дошки для серфінгу з вітрилом; дельтаплани; пристрої для ігор; устаткування для гімнастики; фехтувальна зброя; фехтувальні маски; фехтувальні пальчатки; рукавиці для бейсболу; альпіністське спорядження; налокітники (спортивне споряд-

дя); наколінники (спортивне спорядження); рухомі іграшки; параплани; захисні прокладки (частини спортивного спорядження); роликові дошки для катання; тобоган (спортивна гра); дошки пружні (спортивне приладдя); ведмеді плюшеві; лижі водні; пальчатки для гольфа; покажчики клювання (поплавці) (рибальське приладдя); виявники клювання (рибальське приладдя); настільні ігри; устаткування для ярмаркових каруселей; летючі диски (іграшки); підкови для ігор; китайське доміно; м'які (плюшеві) іграшки; мильні бульбашки (забавки); іграшкові автомобілі; булави для художньої гімнастики; сітки на метеликів; чохли, спеціально призначені на лижі та серфінгові дошки; прив'язі до вітрильних дощок; головоломки (ігри); щогли для вітрильних дощок; фарбові (пейнтбольні) пістолети (спортивне знаряддя); фарбові кулі до фарбових (пейнтбольних) пістолетів (спортивне знаряддя); повідки до серфінгових дощок; апарати для кидання тенісних м'ячів; стартові колодки до спорту; снігові кулі; пояси для штангістів (спортивне спорядження); бодиборди; карти для гри бінго; знаряддя виправляти дерен (знадоби для гольфа); мисливські вабики для принаджування дичини; рулеткові колеса; однолінійні роликові ковзани; пінятас (новорічні підвісні кошики з ласощами); підвісні боксерські груші; радіокеровні іграшкові транспортні засоби; каніфоль для атлетів; снігоступи; рогатки (спортивне знаряддя); ігрові автомати з монетним передоплатним механізмом; калейдоскопи; ігрові карти; конфеті; електронні мішені; запашні приманки для полювання або рибалення; маскувальні екрани (спортивне приладдя); суспензорії атлетичні (спортивне пристосовання); сноуборди; моделі масштабні готові (іграшки); пачинко; жумари (альпіністське знаряддя); ігрові автомати для азартних ігор; слот-машини (ігрові автомати); капелюшки паперові для свят; дошки для плавання підтримувальні; фішки для азартних ігор; скретч-картки для лотерей (лотерейні квитки зі стиральним шаром); іграшки м'які; батути; жердини для стрибків; надувні подушки для плавання; поплавці для плавання; паски (пояси) для плавання; куртки для плавання; автомати для відеоігор; портативні ігри з рідкокристалічними дисплеями; автомати для аркадних відеоігор; контролери до ігрових консолей; іграшкові моделі; іграшкові фігури; машини для подавання м'ячів; гантелі; маски (іграшки).

---

(111) **197042** **(210)** **m 2014 00960**
(151) **10.03.2015** **(220)** **27.01.2014**
(181) **27.01.2024**
(732) **Грибинюк Дмитро Євгенович;**
вул. Шевченка, 61, м. Харків, 61013 (UA)
(540)

CANAPÉS

(511)
Кл. 30: Тістечка маленькі; бутерброди (канапки, сандвічі); чізбургери (сандвічі).
Кл. 43: Послуги щодо забезпечування харчовими продуктами і напоями; послуги щодо готування страв та напоїв і доставляння їх споживачам; кафе; кафетерії; їдальні; ресторани; ресторани самообслуговування; закусочні; послуги барів; наймання (прокат) стільців, столів, скатерок, скляного посуду; наймання (орендування) приміщень на збори; створювання композицій з харчових продуктів.

---

(111) **197043** **(210)** **m 2014 00973**
(151) **10.03.2015** **(220)** **27.01.2014**
(181) **27.01.2024**
(732) **Ф.Хоффманн-Ля Рош АГ;**
Гренцахерштрассе 124 4070 Базель, Швейцарія (CH)
(540)

ПЕГФЕРОН

(511)
Кл. 5: Фармацевтичні препарати.

---

(111) **197044** **(210)** **m 2014 01002**
(151) **10.03.2015** **(220)** **27.01.2014**
(181) **27.01.2024**
(732) **ЕббВі Інк.;**
1 Ен. Ваукеґан Роуд, Норс Чикаго, IL 60064, Сполучені Штати Америки (US)
(540)

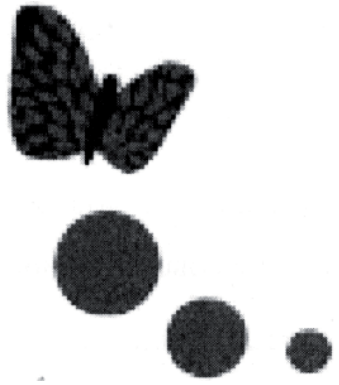

(511)
Кл. 5: Препарати легеневого сурфактанту.

---

(111) **197045** **(210)** **m 2014 01008**
(151) **10.03.2015** **(220)** **28.01.2014**
(181) **28.01.2024**
(732) **Шляпцев Тимур Володимирович;**
вул. Лермонтова, 60, с. Лозоватка, Криворізький р-н, Дніпропетровська обл., 53020 (UA)
(540)

Royal Cable

(511)
Кл. 6: Алюмінієвий дріт; з'єднувачі металеві до кабелів (жильників) неелектричні; мідний дріт неізольований.

Кл. 9: Оболонки для електричних кабелів (жильників); електричні кабелепроводи (жильникопроводи); кабелі (жильники) електричні; матеріали для електричних мереж (проводи, кабелі, жильники); мідний дріт в ізоляції; телефонні проводи; муфти з'єднувальні до електричних кабелів (жильників); пускові кабелі (жильники) до моторів; коаксіальні жильники (кабелі); волоконні оптичні жильники (кабелі).

---

(111) 197046 **(210) m 2014 01014**
(151) 10.03.2015 **(220) 28.01.2014**
(181) 28.01.2024
(732) Казанцев Андрій Вікторович; просп. Григоренка, 1 А, кв. 203, м. Київ, 02068 (UA)
(540)

(511)
Кл. 5: Білкові харчові продукти на лікарські (медичні) потреби; білкові препарати на лікарські (медичні) потреби; крохмаль на дієтичні або фармацевтичні потреби; кашу на фармацевтичні потреби; речовини на фармацевтичні потреби, що сприяють травленню; лікувальні (цілющі) трави; пастилки на фармацевтичні потреби; таблетки на фармацевтичні потреби; анестетики (знечулювачі, знечулівні засоби); пластири (лейкопластири); бактеріологічні препарати на лікарські (медичні) та ветеринарні потреби; бальзамічні препарати на лікарські (медичні) потреби; бальзами лікувальні; фармацевтичні препарати; хіміко-фармацевтичні препарати; вітамінні препарати; гормони на лікарські (медичні) потреби; солодові молочні напої на лікарські (медичні) потреби; дієтичні харчові продукти лікарські (медичні); біологічні препарати на лікарські (медичні) потреби; дієтичні напої лікарські (медичні); лікарські (медичні) препарати для худнення; продукти побічні від обробляння злаків на дієтичні або лікарські (медичні) потреби; хімічні препарати на фармацевтичні потреби; дієтичні речовини на лікарські (медичні) потреби; препарати з мікроелементами для людей і тварин; амінокислоти на лікарські (медичні) потреби; мінеральні харчові добавки; поживні (харчові) добавки; стероїди; білкові дієтичні добавки; дієтичні добавки з льонового насіння; дієтичні добавки з льонової олії; дієтичні добавки із зародків пшениці; дріжджові дієтичні добавки; дієтичні добавки з маткового молочка (бджолиного); дієтичні добавки з прополісу; дієтичні добавки з пилку; ферментні дієтичні добавки; ферменти на лікарські (медичні) потреби; ферментні препарати на лікарські (медичні) потреби; дієтичні добавки з глюкози; лецитинові дієтичні добавки; альгінатні дієтичні добавки; амінокислоти на ветеринарні потреби; апетитостримувачі на лікарські (медичні) потреби; казеїнові дієтичні добавки; протеїнові дієтичні добавки; імуностимулятори на лікарські (медичні) потреби; пігулки для стримування апетиту; пігулки для худнення.

---

(111) 197047 **(210) m 2014 01015**
(151) 10.03.2015 **(220) 28.01.2014**
(181) 28.01.2024
(732) Казанцев Андрій Вікторович; просп. Григоренка, 1 А, кв. 203, м. Київ, 02068 (UA)
(540)

(511)
Кл. 5: Білкові харчові продукти на лікарські (медичні) потреби; білкові препарати на лікарські (медичні) потреби; крохмаль на дієтичні або фармацевтичні потреби; кашу на фармацевтичні потреби; речовини на фармацевтичні потреби, що сприяють травленню; лікувальні (цілющі) трави; пастилки на фармацевтичні потреби; таблетки на фармацевтичні потреби; анестетики (знечулювачі, знечулівні засоби); пластири (лейкопластири); бактеріологічні препарати на лікарські (медичні) та ветеринарні потреби; бальзамічні препарати на лікарські (медичні) потреби; бальзами лікувальні; фармацевтичні препарати; хіміко-фармацевтичні препарати; вітамінні препарати; гормони на лікарські (медичні) потреби; солодові молочні напої на лікарські (медичні) потреби; дієтичні харчові продукти лікарські (медичні); біологічні препарати на лікарські (медичні) потреби; дієтичні напої лікарські (медичні); лікарські (медичні) препарати для худнення; продукти побічні від обробляння злаків на дієтичні або лікарські (медичні) потреби; хімічні препарати на фармацевтичні потреби; дієтичні речовини на лікарські (медичні) потреби; препарати з мікроелементами для людей і тварин; амінокислоти на лікарські (медичні) потреби; мінеральні харчові добавки; поживні (харчові) добавки; стероїди; білкові дієтичні добавки; дієтичні добавки з льонового насіння; дієтичні добавки з льонової олії; дієтичні добавки із зародків пшениці; дріжджові дієтичні добавки; дієтичні добавки з маткового молочка (бджолиного); дієтичні добавки з прополісу; дієтичні добавки з пилку; ферментні дієтичні добавки; ферменти на лікарські (медичні) потреби; ферментні препарати на лікарські (медичні) потреби; дієтичні добавки з глюкози; лецитинові дієтичні добавки; альгінатні дієтичні добавки; амінокислоти на ветеринарні потреби; апетитостримувачі на лікарські (медичні) потреби; казеїнові дієтичні добавки; протеїнові

дієтичні добавки; імуностимулятори на лікарські (медичні) потреби; пігулки для стримування апетиту; пігулки для худнення.

---

(111) **197048** **(210)** **m 2014 01113**
(151) **10.03.2015** **(220)** **29.01.2014**
(181) **29.01.2024**
(732) **Товариство з обмеженою відповідальністю "Український інститут корпоративного управління";**
вул. Михайлівська, 12 Б, оф. 21, м. Київ, 01001 (UA)
(540) **UKRAINIAN CORPORATE GOVERNANCE INSTITUTE**
(511)
Кл. 41: Заочні курси; публікування текстів, крім рекламних; викладання та/або виховування, та/або навчання; видавання книжок (видавництва); видавання інформаційних та аналітичних матеріалів, публікацій; влаштовування і проводіння колоквіумів; влаштовування і проводіння конференцій, форумів, круглих столів; влаштовування і проводіння з'їздів; влаштовування і проводіння літніх та зимових шкіл; проводіння екзаменів після навчання; практичне навчання; влаштовування і проводіння семінарів, в тому числі відкритих семінарів та циклів семінарів; влаштовування і проводіння симпозіумів; влаштовування і проводіння навчальних програм, навчально-консультаційних програм, комплексних програм; влаштовування і проводіння циклів консультаційних сесій; навчання на практичних семінарах; готування публікацій за допомогою електронних настільних видавничих засобів; надавання незавантажних мережних електронних публікацій; написання текстів, крім рекламних; макетування інформаційних матеріалів, крім рекламних; перепідготовляння професійне; навчання індивідуальне.
Кл. 45: Медіація (посередництво) (врегулювання конфліктів); консультування щодо інтелектуальної власності; консультування щодо корпоративного управління (юридична допомога); надавання консультаційних послуг з правових питань, зокрема з питань застосування норм корпоративного законодавства; всі види правничих послуг, в тому числі правниче досліджування; послуги щодо судового процесу; реєстрування доменних імен (правничі послуги); послуги щодо позасудового вирішення спорів; надавання консультаційних послуг для господарських товариств у якості запрошеного незалежного члена наглядової ради (юридична допомога).

---

(111) **197049** **(210)** **m 2014 01114**
(151) **10.03.2015** **(220)** **29.01.2014**
(181) **29.01.2024**
(732) **Товариство з обмеженою відповідальністю "Український інститут корпоративного управління";**
вул. Михайлівська, 12 Б, оф. 21, м. Київ, 01001 (UA)
(540) **УКРАЇНСЬКИЙ ІНСТИТУТ КОРПОРАТИВНОГО УПРАВЛІННЯ**
(511)
Кл. 41: Заочні курси; публікування текстів, крім рекламних; викладання та/або виховування, та/або навчання; видавання книжок (видавництва); видавання інформаційних та аналітичних матеріалів, публікацій; влаштовування і проводіння колоквіумів; влаштовування і проводіння конференцій, форумів, круглих столів; влаштовування і проводіння з'їздів; влаштовування і проводіння літніх та зимових шкіл; проводіння екзаменів після навчання; практичне навчання; влаштовування і проводіння семінарів, в тому числі відкритих семінарів та циклів семінарів; влаштовування і проводіння симпозіумів; влаштовування і проводіння навчальних програм, навчально-консультаційних програм, комплексних програм; влаштовування і проводіння циклів консультаційних сесій; навчання на практичних семінарах; готування публікацій за допомогою електронних настільних видавничих засобів; надавання незавантажних мережних електронних публікацій; написання текстів, крім рекламних; макетування інформаційних матеріалів, крім рекламних; перепідготовляння професійне; навчання індивідуальне.
Кл. 45: Медіація (посередництво) (врегулювання конфліктів); консультування щодо інтелектуальної власності; консультування щодо корпоративного управління (юридична допомога); надавання консультаційних послуг з правових питань, зокрема з питань застосування норм корпоративного законодавства; всі види правничих послуг, в тому числі правниче досліджування; послуги щодо судового процесу; реєстрування доменних імен (правничі послуги); послуги щодо позасудового вирішення спорів; надавання консультаційних послуг для господарських товариств у якості запрошеного незалежного члена наглядової ради (юридична допомога).

---

(111) **197050** **(210)** **m 2014 01172**
(151) **10.03.2015** **(220)** **30.01.2014**
(181) **30.01.2024**
(591) білий, блакитний
(732) **Товариство з обмеженою відповідальністю "БІЛОЦЕРКІВВОДА";**
вул. Гординського, 24, м. Біла Церква, Київська обл., 09100 (UA)
(540)

Дивись кольорову копію з оригіналу зображення знака в кінці бюлетеня

(511)
Кл. 37: Будування; лагодження; встановлювання устаткування; встановлювання, технічне обслуговування

і лагодження систем очищання води побутового і технологічного призначення; встановлювання риштовань; інформування щодо лагодження; лагодження насосів (помп); монтаж, лагодження і технічне обслуговування устаткування для водопостачання; наймання (прокат) дренажних насосів; проводіння поточного ремонту і технічного обслуговування водопровідних мереж, каналізації; прокладання і технічне доглядання водопроводу; пусконалагоджувальні роботи; ремонтні роботи; технічне обслуговування басейнів; трубопровідні слюсарно-технічні роботи.

Кл. 39: Транспорт; водопостачання; водорозподіляння; доставляння води.

Кл. 40: Оброблянння матеріалів; інформування про системи і методи підготовки та очищання води; оброблянння води; очищання води.

Кл. 42: Наукові і технологічні послуги та досліджування і розробки, що їх стосуються; послуги промислового аналізування та досліджування; розробляння та проектування комп'ютерної техніки і програмного статку; аналізування води; аналізування компонентного складу води; будівельне проектування; вивчання технічних проектів; досліджування води; досліджування у сфері захисту навколишнього середовища; науково-технічне експертування; інжиніринг; наукові досліджування в галузі очищення води; перевіряння якості; послуги наукових лабораторій; послуги лабораторії з проведення хімічного аналізу складу води; технологічне консультування з питань очищення води; хімічне аналізування води.

---

(111) 197051 **(210) m 2014 01188**
(151) 10.03.2015 **(220) 30.01.2014**
(181) 30.01.2024
(732) ПепсіКо, Інк. (е Норс Кароліна корпорейшн); 700 Андерсон Хілл Роад, Перчейз, Нью-Йорк 10577, Сполучені Штати Америки (US)
(540) **Партнер гострих моментів**
(511)

Кл. 29: Боби законсервовані; бульйони (м'ясні відвари); гриби законсервовані; желе харчові; фруктові желе; харчові жири; легкі фруктові закуски; ковбасні вироби; йогурт; кефір; коктейлі молочні; м'ясні консерви; овочеві консерви; рибні консерви; фруктові консерви; масляний крем; варення; повидла; харчові олії; масло; молоко; соєве молоко (замінник молока); фруктовий м'якуш; молочні напої з перевагою молока; овочі сухі; овочі скуховарені; оливки законсервовані; горіхи оброблені; томатна паста; паштети печінкові; джеми; молочні продукти; рибні харчові продукти; кисле молоко (кисляк); журавлинний (клюквовий) соус; яблучне пюре; ряжанка (сквашене топлене молоко); овочеві салати; фруктові салати; насіння оброблене; згущене молоко; вершки молочні; збиті вершки; жирові суміші на бутерброди; сметана (сквашені вершки); овочеві соки для куховарення; сосиски; складники для готування бульйонів; суміші для готування супів; супи; сири; соєвий сир; фрукти, поглазуровані цукром; заморожені фрукти; фруктові компоти, узвари; картопляні пластівці; фруктова цедра; картопляні чипси; чипси картопляні низькокалорійні; фруктові кришеники (сухі); яйця; какаове масло.

Кл. 30: Батончики злакові з високим вмістом білка; галетне печиво; млинці; страви на основі локшини; вафлі; гірчиця; закуски легкі з рису; закуски легкі на основі хлібних злаків; замінники кави; фруктові желе (кондитерські вироби); борошняні кондитерські вироби; арахісові кондитерські вироби; мигдальні кондитерські вироби; макаронні вироби; заморожений йогурт (льодяні кондитерські вироби); какао; карамелі (цукерки); каші молочні харчові; цукерки; кава; тонке сухе печиво (крекер); заварний крем; крупи харчові; кукурудза пряжена (жарена); борошняні вироби; харчовий лід; льодяники (смоктунці); мед; морозиво; муси десертні (кондитерські вироби); муси шоколадні; муслі; какао з молоком; кавові напої з молоком; кавові напої; напої на основі чаю; шоколадні напої з молоком; шоколадні напої; какаові напої; настоянки нелікувальні; печиво; сухе печиво; пироги із різною начинкою; піца; кукурудзяні баранці (попкорн); приправи; зернові продукти; млинарські продукти; вівсяні продукти; пряники; прянощі; пудинги; пюре фруктові (соуси); пельмені; жуйки (жуйні гумки); цукор; кондитерські вироби; кухонна сіль; фруктове морозиво; соуси (приправи); спагеті; спеції; сухарі; суші; бутерброди (канапки, сандвічі); такос (перепічки кукурудзяні); коржі кукурудзяні; халва; хліб; пластівці (зернові продукти); кукурудзяні пластівці; вівсяні пластівці; чай; чай охолоджений; чізбургери (сандвічі); шоколад.

---

(111) 197052 **(210) m 2014 01189**
(151) 10.03.2015 **(220) 30.01.2014**
(181) 30.01.2024
(732) ПепсіКо, Інк. (е Норс Кароліна корпорейшн); 700 Андерсон Хілл Роад, Перчейз, Нью-Йорк 10577, Сполучені Штати Америки (US)
(540) **Партнер гострих, пекучо гострих, пекельно гострих моментів**
(511)

Кл. 29: Боби законсервовані; бульйони (м'ясні відвари); гриби законсервовані; желе харчові; фруктові желе; харчові жири; легкі фруктові закуски; ковбасні вироби; йогурт; кефір; коктейлі молочні; м'ясні консерви; овочеві консерви; рибні консерви; фруктові консерви; масляний крем; варення; повидла; харчові олії; масло; молоко; соєве молоко (замінник молока); фруктовий м'якуш; молочні напої з перевагою молока; овочі сухі; овочі скуховарені; оливки законсервовані; горіхи оброблені; томатна паста; паштети печінкові; джеми; молочні продукти; рибні харчові продукти; кисле молоко (кисляк); журавлинний (клюквовий) соус; яблучне пюре; ряжанка (сквашене топлене молоко); овочеві салати; фруктові салати; насіння оброблене; згущене молоко; вершки молочні; збиті вершки; жирові

суміші на бутерброди; сметана (сквашені вершки); овочеві соки для куховарення; сосиски; складники для готування бульйонів; суміші для готування супів; супи; сири; соєвий сир; фрукти, поглазуровані цукром; заморожені фрукти; фруктові компоти, узвари; картопляні пластівці; фруктова цедра; картопляні чипси; чипси картопляні низькокалорійні; фруктові кришеники (сухі); яйця; какаове масло.

Кл. 30: Батончики злакові з високим вмістом білка; галетне печиво; млинці; страви на основі локшини; вафлі; гірчиця; закуски легкі з рису; закуски легкі на основі хлібних злаків; замінники кави; фруктові желе (кондитерські вироби); борошняні кондитерські вироби; арахісові кондитерські вироби; мигдальні кондитерські вироби; макаронні вироби; заморожений йогурт (льодяні кондитерські вироби); какао; карамелі (цукерки); каші молочні харчові; цукерки; кава; тонке сухе печиво (крекер); заварний крем; крупи харчові; кукурудза пряжена (жарена); борошняні вироби; харчовий лід; льодяники (смоктунці); мед; морозиво; муси десертні (кондитерські вироби); муси шоколадні; муслі; какао з молоком; кавові напої з молоком; кавові напої; напої на основі чаю; шоколадні напої з молоком; шоколадні напої; какаові напої; настоянки нелікувальні; печиво; сухе печиво; пироги із різною начинкою; піца; кукурудзяні баранці (попкорн); приправи; зернові продукти; млинарські продукти; вівсяні продукти; пряники; прянощі; пудинги; пюре фруктові (соуси); пельмені; жуйки (жуйні гумки); цукор; кондитерські вироби; кухонна сіль; фруктове морозиво; соуси (приправи); спагеті; спеції; сухарі; суші; бутерброди (канапки, сандвічі); такос (перепічки кукурудзяні); коржі кукурудзяні; халва; хліб; пластівці (зернові продукти); кукурудзяні пластівці; вівсяні пластівці; чай; чай охолоджений; чізбургери (сандвічі); шоколад.

---

(111) 197053 **(210) m 2014 01194**
(151) 10.03.2015 **(220) 30.01.2014**
(181) 30.01.2024
(310) 40-2013-0051199
(320) 30.07.2013
(330) KR
(732) ЛҐ Електронікс Інк.;
20 Йойдо-тон, Йунтунпо-ку, Сеул, 150-721, Республіка Корея (KR)
(540)

G Flex

(511)
Кл. 9: Мобільні телефони; телевізійні приймачі; драйвери універсальних послідовних шин (USB); монітори для комп'ютерів; ноутбуки (портативні комп'ютери); комп'ютери; програвачі дисків DVD; драйвери зовнішніх жорстких дисків для комп'ютерів; апаратура для записування, передавання і відтворювання звуку або зображень; прикладне програмне забезпечення; аудіоприймачі; мережеві камери для моніторингу; цифрові вивіски; цифрові кольорові принтери; планшетні комп'ютери; телеприставки з високою роздільною здатністю; сканери; миші для комп'ютерів; автомобільні гучномовці; проекційні апарати.

---

(111) 197054 **(210) m 2014 01201**
(151) 10.03.2015 **(220) 30.01.2014**
(181) 30.01.2024
(732) Третяк Зінаїда Антонівна;
вул. Железнякова, 95, м. Харків, 61109 (UA)
(540)

УКРЗОО

(511)
Кл. 35: Влаштовування виставок, ярмарків на комерційні або рекламні потреби; демонстрування товарів; представля ння продуктів через засоби комунікації з метою роздрібного продажу; розповсюджування зразків; послуги манекенників для рекламування або сприяння продажеві; написання рекламних текстів; оновлювання, коригування та удосконалювання рекламних матеріалів; оформляння вітрин; послуги з розміщування рекламних матеріалів; публікування рекламних текстів; радіорекламування; реклама поштою; наймання (орендування) місця на рекламу; наймання рекламного часу на засобах інформування; рекламні агентства; наймання (прокат) рекламних матеріалів; розповсюджування рекламних матеріалів; готування рекламних смуг; рекламування; рекламування через комп'ютерну мережу; розклеювання (розміщування) афіш, об'яв; розсилання поштою рекламних матеріалів; сприяння продажеві (посередництво); обробляння текстів; телевізійне рекламування; розміщування в одному або декількох місцях продовольчих або непродовольчих товарів або інформації про ці товари, з метою їх огляду і/або збуту зацікавленим особам, в тому числі покупцям, на підприємствах оптової і/або роздрібної торгівлі, через каталоги посилкової торгівлі, телемагазини, інтернет-сайти.

---

(111) 197055 **(210) m 2014 01213**
(151) 10.03.2015 **(220) 30.01.2014**
(181) 30.01.2024
(591) чорний, коричневий, світло-коричневий, темно-коричневий, золотистий, бежевий, сірий
(732) ПРИВАТНЕ АКЦІОНЕРНЕ ТОВАРИСТВО "ВИРОБНИЧЕ ОБ'ЄДНАННЯ "КОНТІ";
бульв. Шевченка, 6 Б, м. Донецьк, 83015 (UA)
(540)

Дивись кольорову копію з оригіналу зображення знака в кінці бюлетеня

(511)

Кл. 30: Кава, чай, какао та замінники кави; рис; тапіока і саго; борошно та зернові продукти; хліб, кондитерські вироби; морозиво; цукор, мед, сироп мелясовий; дріжджі, пекарські порошки; сіль; гірчиця; оцет, приправи; прянощі; харчовий лід; анісове (ганусове) насіння; арахісові кондитерські вироби; батончики злакові з високим вмістом білка; харчова сода (бікарбонат натрію для куховарення); паста з бобів сої (приправа); бобове борошно; насіння зірчастого анісу (бодян); борошно з тапіоки харчове; борошняні вироби; борошняні кондитерські вироби; булочки; булочки здобні; бутерброди (канапки, сандвічі); ванілін (замінник ванілі); ваніль (запашник); вафлі; вермішель; винний камінь на кулінарні потреби; випічка (кондитерські вироби з борошна); вівсяне борошно; вівсяні пластівці; вівсяні продукти; морська вода для куховарення; водорості (приправа); в'язівні речовини для морозива; галетне печиво; гвоздика (прянощі); гірчичне борошно; глазур для виробів із здобного тіста; глюкоза на кулінарні потреби; добавки (приправа); добавки з клейковини на кулінарні потреби; есенції до харчових продуктів, крім ефірних есенцій і ефірних олій; фруктові желе (кондитерські вироби); жуйки (жуйні гумки); заварний крем; закваска; закуски з рису; закуски зі злаків; заморожений йогурт (льодяні кондитерські вироби); заморожений кефір (льодяні кондитерські вироби); запашники до напоїв, крім ефірних олій; запашники до тортів, тістечок, крім ефірних олій; запашники харчові; запашники, крім ефірних олій; зародки пшениці харчові; речовини для усталювання збитих вершків; згусники для куховарення; імбир (прянощі); кава непряжена (нежарена); кавові запашники; кавові напої; кавові напої з молоком; рослинні замінники кави; какао з молоком; какаові напої; інгредієнти на основі какао для кондитерських виробів, в тому числі: какао, какао-суміші; каперці (приправа); карамелі (цукерки); карамельки-таблетки (кондитерські вироби); карі (кері) (гостра приправа); картопляне борошно харчове; кетчуп (соус); клейковина харчова; в'язівні речовини для ковбас; кондитерські вироби з цукром; сіль для консервування харчових продуктів; коржі кукурудзяні; кориця (прянощі); крохмаль харчовий; крупа для мамалиґи; крупи харчові; кукурудза подрібнена; кукурудза пряжена (жарена); кукурудзяне борошно; кукурудзяні баранці; кукурудзяні пластівці; куркума харчова; кускус (манна крупа); ласощі для прикрашання новорічних ялинок; лід для охолоджування; лід натуральний або штучний; локричні кондитерські вироби; локшина; льодяники (смоктунці); льонове насіння харчове; майонез; макарони; макаронні вироби; мальтоза; мамалиґа; манна крупа; маринад овочевий (приправа); маринади; марципани; маткове молочко бджолине; меляса харчова; мигдальне печиво; мигдальне тісто; мигдальні кондитерські вироби; млинарські продукти; млинці; млинці фаршировані; молочні каші харчові; порошки на морозиво; муси десертні (кондитерські вироби); муси шоколадні; мускатні горіхи; муслі; м'ясна підлива; м'якшівні речовини для м'яса (побутові); пироги з м'ясом; м'ята до солодощів; м'ятні цукерки; напої на основі чаю; шоколадні напої; настоянки нелікувальні; очищений овес; овес подрібнений; очищений ячмінь; палички локричні (кондитерські вироби); пельмені; перець; перець (прянощі); перець запашний; песто (соус); печиво; пивний оцет; пироги із різною начинкою; підсолоджувачі природні; піца; пластівці (зернові продукти); плачинди; помадки (кондитерські вироби); праліне; приправи до салату; присмаки; прісний хліб; прополіс (бджолиний клей); пряники; пудинги; пудра на торти, тістечка; пшеничне борошно; пюре фруктові (соуси); рисові торти, тістечка; розпушувач пекарський; розчина (запарка) на тісто; садові трави законсервовані (приправи); селерна сіль; соєве борошно; соєвий соус; солод харчовий; солодове сухе печиво; солодові екстракти харчові; томатний соус; соуси (приправи); спагеті; страви на основі локшини; суміші для глазурування шинки; сухарі; сухарі панірувальні; сухе печиво; суші; табуле; такос (перепічки кукурудзяні); тістечка; тістечка маленькі; тісто на торти, тістечка; тонке сухе печиво (крекер); торти; торти, пироги з фруктами; фруктове морозиво; халва; цикорій (кавовий замінник); цукерки; чай охолоджений; чатні (приправа); чізбургери (сандвічі); шафран (присмака); шоколад; шоколадні напої з молоком; ячмінне (ячне) борошно; ячмінь подрібнений.

---

(111) **197056** **(210)** **m 2014 01214**
(151) **10.03.2015** **(220)** **30.01.2014**
(181) **30.01.2024**
(591) чорний, коричневий, світло-коричневий, темно-коричневий, золотистий, бежевий, сірий
(732) **ПРИВАТНЕ АКЦІОНЕРНЕ ТОВАРИСТВО "ВИРОБНИЧЕ ОБ'ЄДНАННЯ "КОНТІ";**
бульв. Шевченка, 6 Б, м. Донецьк, 83015 (UA)
(540)

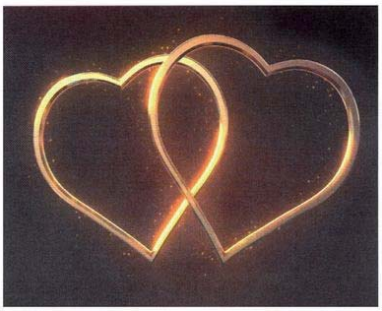

Дивись кольорову копію з оригіналу зображення знака в кінці бюлетеня

(511)

Кл. 30: Кава, чай, какао та замінники кави; рис; тапіока і саго; борошно та зернові продукти; хліб, кондитерські вироби; морозиво; цукор, мед, сироп мелясовий; дріжджі, пекарські порошки; сіль; гірчиця; оцет, приправи; прянощі; харчовий лід; анісове (ганусове) насіння; арахісові кон-

дитерські вироби; батончики злакові з високим вмістом білка; харчова сода (бікарбонат натрію для куховарення); паста з бобів сої (приправа); бобове борошно; насіння зірчастого анісу (бодян); борошно з тапіоки харчове; борошняні вироби; борошняні кондитерські вироби; булочки; булочки здобні; бутерброди (канапки, сандвічі); ванілін (замінник ванілі); ваніль (запашник); вафлі; вермішель; винний камінь на кулінарні потреби; випічка (кондитерські вироби з борошна); вівсяне борошно; вівсяні пластівці; вівсяні продукти; морська вода для куховарення; водорості (приправа); в'язівні речовини для морозива; галетне печиво; гвоздика (прянощі); гірчичне борошно; глазур для виробів із здобного тіста; глюкоза на кулінарні потреби; добавки (приправа); добавки з клейковини на кулінарні потреби; есенції до харчових продуктів, крім ефірних есенцій і ефірних олій; фруктові желе (кондитерські вироби); жуйки (жуйні гумки); заварний крем; закваска; закуски з рису; закуски зі злаків; заморожений йогурт (льодяні кондитерські вироби); заморожений кефір (льодяні кондитерські вироби); запашники до напоїв, крім ефірних олій; запашники до тортів, тістечок, крім ефірних олій; запашники харчові; запашники, крім ефірних олій; зародки пшениці харчові; речовини для усталювання збитих вершків; згусники для куховарення; імбир (прянощі); кава непряжена (нежарена); кавові запашники; кавові напої; кавові напої з молоком; рослинні замінники кави; какао з молоком; какаові напої; інгредієнти на основі какао для кондитерських виробів, в тому числі: какао, какао-суміші; каперці (приправа); карамелі (цукерки); карамельки-таблетки (кондитерські вироби); карі (кері) (гостра приправа); картопляне борошно харчове; кетчуп (соус); клейковина харчова; в'язівні речовини для ковбас; кондитерські вироби з цукром; сіль для консервування харчових продуктів; коржі кукурудзяні; кориця (прянощі); крохмаль харчовий; крупа для мамалиґи; крупи харчові; кукурудза подрібнена; кукурудза пряжена (жарена); кукурудзяне борошно; кукурудзяні баранці; кукурудзяні пластівці; куркума харчова; кускус (манна крупа); ласощі для прикрашання новорічних ялинок; лід для охолоджування; лід натуральний або штучний; локричні кондитерські вироби; локшина; льодяники (смоктунці); льонове насіння харчове; майонез; макарони; макаронні вироби; мальтоза; мамалиґа; манна крупа; маринад овочевий (приправа); маринади; марципани; маткове молочко бджолине; меляса харчова; мигдальне печиво; мигдальне тісто; мигдальні кондитерські вироби; млинарські продукти; млинці; млинці фаршировані; молочні каші харчові; порошки на морозиво; муси десертні (кондитерські вироби); муси шоколадні; мускатні горіхи; муслі; м'ясна підлива; м'якшівні речовини для м'яса (побутові); пироги з м'ясом; м'ята до солодощів; м'ятні цукерки; напої на основі чаю; шоколадні напої; настоянки нелікувальні; очищений овес; овес подрібнений; очищений ячмінь; палички локричні (кондитерські вироби); пельмені; перець; перець (прянощі); перець запашний; песто (соус); печиво; пивний оцет; пироги із різною начинкою; підсолоджувачі природні; піца; пластівці (зернові продукти); плачинди; помадки (кондитерські вироби); праліне; приправи до салату; присмаки; прісний хліб; прополіс (бджолиний клей); пряники; пудинги; пудра на торти, тістечка; пшеничне борошно; пюре фруктові (соуси); рисові торти, тістечка; розпушувач пекарський; розчина (запарка) на тісто; садові трави законсервовані (приправи); селерна сіль; соєве борошно; соєвий соус; солод харчовий; солодове сухе печиво; солодові екстракти харчові; томатний соус; соуси (приправи); спагеті; страви на основі локшини; суміші для глазурування шинки; сухарі; сухарі панірувальні; сухе печиво; суші; табуле; такос (перепічки кукурудзяні); тістечка; тістечка маленькі; тісто на торти, тістечка; тонке сухе печиво (крекер); торти; торти, пироги з фруктами; фруктове морозиво; халва; цикорій (кавовий замінник); цукерки; чай охолоджений; чатні (приправа); чізбургери (сандвічі); шафран (присмака); шоколад; шоколадні напої з молоком; ячмінне (ячне) борошно; ячмінь подрібнений.

---

(111) **197057** **(210)** **m 2014 01221**
(151) **10.03.2015** **(220)** **30.01.2014**
(181) **30.01.2024**
(591) червоний, чорний
(732) **Носач Андрій Михайлович;**
вул. Братиславська, 44/2, кв. 125, м. Київ, 02166 (UA)
(540)

STEELGUARD

Дивись кольорову копію з оригіналу зображення знака в кінці бюлетеня

(511)
Кл. 6: Металеві будівельні матеріали; дрібні металеві вироби; сейфи (шафи неспаленні); вироби із звичайних металів, що не належать до інших класів; роликові віконниці (заслони, штори) сталеві; насадки металеві; засуви запірні металеві; захисні огорожі для дерев металеві; скриньки металеві на гроші; віконні зупинники (стопори) металеві; зупинники (стопори) до воріт металеві; зупинники (стопори) до хвірток металеві; завіси металеві; стрижні металеві для поручнів і огорож; застібки металеві до коробок (скриньок); замки навісні; безпечні скриньки на гроші; віконні блоки (коліщата, ролики, шківи); ключі; втулки (металеві вироби); двері металеві; засувки до стулкових вікон металеві; залізні частини вікон; дверні дзвоники металеві неелектричні; віконні засувки металеві; фітинги (обладунки) металеві

до вікон; дверні зачинники неелектричні; замки металеві, крім електричних; решітки металеві; замки пружинні; жалюзі металеві; зовнішні заслони (жалюзі) металеві; защіпки (клямки) металеві; дверні молотки металеві; віконниці металеві; заскочки (засуви) замкові; пружини металеві; дверні ручки металеві; заклепки металеві; ворота металеві; дверні тахлі (фільонки) металеві; дверні засувки металеві; кільця із звичайних металів до ключів; пороги дверні (лежні) металеві; стопори (зупинники, обмежники) металеві; засуви плоскі; турнікети металеві; ґрати металеві; ґратчасті конструкції металеві; стулкові вікна металеві; ручки кулясті металеві; віконні коробки (рами) металеві; дверні відчинники неелектричні; дверні наличники металеві; дверні рами (коробки) металеві; вікна металеві; залізні частини дверей; коліщата металеві до розсувних дверей; огорожі металеві; ґрати металеві до камінів, печей; дверні фітинги (обладунки) металеві; букви і цифри із звичайних металів, крім друкарських; віконні відчинники неелектричні; віконні зачинники неелектричні; ключі до замків (неелектричні) металеві.

---

(111) 197058 **(210) m 2014 01254**
(151) 10.03.2015 **(220) 30.01.2014**
(181) 30.01.2024
(732) Телерадіоорганізація "Тисмениця"; вул. Липова, 7, м. Тисмениця, Івано-Франківська обл., 77400 (UA)
(540)

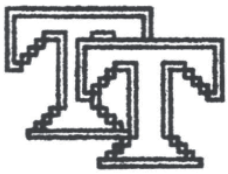

(511)
Кл. 38: Абонентський телеграфний зв'язок; агентства новин (інформаційні агентства); електронна пошта; зв'язок за допомогою волоконних оптичних мереж; зв'язок за допомогою комп'ютерних терміналів; інформування щодо телекомунікацій; кабельне телевізійне мовлення; комп'ютерне передавання повідомин і зображень; мовлення бездротове; надавання доступу до баз даних; надавання доступу до світової комп'ютерної мережі; надавання доступу до форумів в режимі он-лайн; надавання доступу до чатів (форумів для дискусій) в інтернеті; надавання телекомунікаційних каналів для замовляння послуг телемагазинів; надавання телекомунікаційного зв'язку із світовою комп'ютерною мережею; надавання часу доступу до глобальних комп'ютерних мереж; наймання (прокат) апаратури для зв'язку (телекомунікації); наймання (прокат) апаратури для передавання повідомин; наймання (прокат) модемів; наймання (прокат) телефонів; наймання (прокат) факсимільної апаратури; пейджингові послуги (з використанням радіо, телефону або інших засобів електронного зв'язку); передавання вітальних листівок он-лайн; передавання повідомин; передавання телеграм; передавання цифрових файлів; послуги голосової пошти; послуги з телекомунікаційного маршрутування та з'єднування; послуги щодо відеоконференцій; послуги щодо електронних оповіщальних дощок (телекомунікаційні послуги); послуги щодо телеконференцій; радіомовлення; радіотелефонний зв'язок; супутниковий зв'язок; телевізійне мовлення; телеграфний зв'язок; телеграфні послуги; телефонний зв'язок; телефонні послуги; факсимільне передавання.

---

(111) 197059 **(210) m 2014 01265**
(151) 10.03.2015 **(220) 30.01.2014**
(181) 30.01.2024
(310) 59530/2013
(320) 05.08.2013
(330) CH
(732) Ротманс оф Пелл Мелл Лімітед; Зелєрвег 4, Цуг 6300, Швейцарія (CH)
(540) **ROTHMANS FRESH**
(511)
Кл. 34: Сигарети; тютюн; тютюнові вироби; запальнички; сірники; курильне приладдя.

---

(111) 197060 **(210) m 2014 01266**
(151) 10.03.2015 **(220) 30.01.2014**
(181) 30.01.2024
(732) Приватне підприємство "СТУДІЯ ПЕЧАТЬ"; пров. Некрасова, 6, кв. 11, м. Одеса, 65082 (UA)
(540) **СТУДИЯ ПЕЧАТЬ**
(511)
Кл. 35: Агентства комерційного інформування; влаштовування виставок на комерційні або рекламні потреби; демонстрування товарів; ділове досліджування; ділове інформування; ділове оцінювання; ділове розвідування; ділові довідки; множення документів; допомога в керуванні справами; досліджування ринкове; економічне прогнозування; експертування на ділову успішність; записування повідомин (канцелярські роботи); представлянння продуктів через засоби комунікації з метою роздрібного продажу; збирання інформації до комп'ютерних баз даних; розповсюджування зразків; імпортно-експортні агентства; інтерактивне рекламування через комп'ютерну мережу; наймання (прокат) канцелярських машин і обладдя; допомога у комерційному або промисловому керуванні; керування комп'ютерними файлами; упорядковування (систематизування) інформації комп'ютерних баз даних; макетування реклами; маркетинг; надавання ділової інформації за допомогою веб-сайтів; оновлювання та ведення даних у комп'ютерних базах даних; написання рекламних текстів; оброблянння текстів; оновлю-

вання, коригування та удосконалювання рекламних матеріалів; послуги з постачання для інших (закуповування товарів та надавання постачальницьких послуг іншим фірмам); послуги щодо фотокопіювання; публікування рекламних текстів; радіорекламування; наймання (орендування) місця на рекламу; наймання рекламного часу на засобах інформування; рекламні агентства; наймання (прокат) рекламних матеріалів; розповсюджування рекламних матеріалів; готування рекламних смуг; створювання рекламних фільмів; рекламування; розсилання поштою рекламних матеріалів; сприяння продажеві (посередництво); телевізійне рекламування; телемаркетинг; наймання (прокат) фотокопіювальної техніки; шукання відомостей (інформації, даних) в комп'ютерних файлах для інших.

Кл. 40: Гравіювання; друкування; друкування текстів; літографічне друкування; друкування малюнків, креслеників тощо; офсетне друкування; друкування фотографій; книгооправні (палітурні) роботи; лазерне розмічання; ламінування; трафаретне друкування; фотогравіювання; фотографічне набирання.

Кл. 42: Аналізування комп'ютерної системи; вивчання технічних проектів; дизайн пакування (послуги); промисловий дизайн; художній дизайн; дистанційне резервне копіювання даних; дублювання комп'ютерних програм; науково-технічне експертування; послуги із захищання від комп'ютерних вірусів; інжиніринг; інсталювання (встановлювання) комп'ютерних програм; наймання (прокат) комп'ютерів; наймання (прокат) програмного статку комп'ютерів; обслуговування програмного статку комп'ютерів; оновлювання програмного статку комп'ютерів; розробляння програмного статку комп'ютерів; консультування щодо розробляння та вдосконалювання комп'ютерної техніки; комп'ютерне програмування; відновлювання комп'ютерних даних; проектування комп'ютерних систем; конвертування (перетворювання) даних і комп'ютерних програм (крім фізичного перетворювання); конвертування (перетворювання) даних чи документів з фізичних носіїв на електронні; консультування щодо дизайну веб-сайтів; консультування щодо інформаційних технологій (IT); консультування щодо програмного статку для комп'ютерів; моніторинг комп'ютерних систем з віддаленим доступом; надавання пошукових засобів для інтернету; наймання (прокат) веб-серверів; надавання інформації щодо комп'ютерних технологій та програмування за допомогою веб-сайтів; створювання та обслуговування веб-сайтів для інших; програмне забезпечення як послуга (SaaS); оцифровування документів (сканування); розміщування комп'ютерних веб-сайтів; стилізований промисловий дизайн; художнє оформляння (промисловий дизайн).

---

(111) 197061 **(210) m 2014 01268**
(151) 10.03.2015 **(220) 30.01.2014**
(181) 30.01.2024
(732) Олійник Олександр Петрович; вул. Кропивницького, 24/26, кв. 10, м. Одеса, 65059 (UA)
(540) SEA GRILL
(511)
Кл. 43: Послуги барів; їдальні; кав'ярні, кафе; кафетерії; закусочні; послуги щодо готування страв та напоїв і доставляння їх споживачам; кейтерингові послуги; ресторани; ресторани самообслуговування; шинки чи буфети (заклади швидкого і повсякчасного обслуговування).

---

(111) 197062 **(210) m 2014 01278**
(151) 10.03.2015 **(220) 31.01.2014**
(181) 31.01.2024
(732) ПУБЛІЧНЕ АКЦІОНЕРНЕ ТОВАРИСТВО "КИЇВСЬКИЙ ВІТАМІННИЙ ЗАВОД"; вул. Копилівська, 38, м. Київ, 04073 (UA)
(540) ЕПЛЕПРЕС
(511)
Кл. 5: Фармацевтичні препарати та ліки групи калійзберігаючих діуретиків; лікарські засоби, що застосовують для лікування серцевої недостатності та гіпертонії; антибіотики; антисептики; активні біологічні добавки; вітамінні препарати; гігієнічні препарати на лікарські (медичні) потреби; дієтичні речовини на лікарські (медичні) потреби; дитяче харчування; пластири, перев'язувальні матеріали; матеріали для пломбування зубів і виготовляння зубних виліпків; дезінфікувальні засоби; препарати для нищення паразитів і шкідників; фунгіциди, гербіциди; розчини для ін'єкцій; сиропи на фармацевтичні потреби; свічки на фармацевтичні потреби; фармацевтичні препарати для комплексної терапії при інфекційних захворюваннях; ферментні препарати на лікарські потреби; хіміко-фармацевтичні препарати; бадьорівники (тонізівники) (бадьорівні, тонізівні лікарські препарати); желатин на лікарські (медичні) потреби; риб'ячий жир; жуйки (жуйні гумки) на лікарські (медичні) потреби; заспокоївники (заспокійливі, седативні засоби); капсули (облатки) на фармацевтичні потреби; засоби від болю в серці; еліксири (фармацевтичні препарати).

---

(111) 197063 **(210) m 2014 01353**
(151) 10.03.2015 **(220) 03.02.2014**
(181) 03.02.2024
(732) Костанян Костянтин Ашотович; вул. Тимурівців, 25, кв. 184, м. Харків, 61170 (UA)
(540)
PRIDE

(511)

Кл. 9: Наукові, морські, геодезичні, фотографічні, кінематографічні, оптичні, важильні, вимірювальні, сигналізаційні, контрольні (перевіряльні), рятувальні і навчальні прилади та інструменти; прилади та інструменти для передавання, перемикання, перетворювання, акумулювання, регулювання або контролювання електрики; апаратура для записування, передавання і відтворювання звуку або зображень; магнітні носії інформації, записові диски; компакт-диски, DVD та інші цифрові записові носії інформації; передоплатні механізми для апаратів; касові апарати, рахувальні машини, засоби обробляння інформації, комп'ютери; комп'ютерні програмні засоби; пристрої для гасіння вогню; 3D-окуляри; автомати для продавання квитків; автоматичні касові машини (банкомати); автоматичні керувальні пристрої до транспортних засобів; автоматичні покажчики низького тиску в шинах транспортних засобів; автостоянкові лічильники (часу); аерометри; азбестовий одяг для захисту від вогню; азбестові рукавиці для захисту у разі нещасних випадків; азбестові щити для пожежників; актинометри; акумулятори електричні; акумулятори електричні до транспортних засобів; акустичні пристрої зв'язку; алідади; альтиметри; амперметри; анемометри; аноди; анодні батареї; антени; антикатоди; апарати для перевіряння оплати поштовими марками; апарати електричні для дистанційного запалювання; апарати і устаткування, крім лікарських (медичних), що виробляють рентгенівське проміння; апарати лабораторні для ферментації (бродіння); апаратура для дистанційного керування; апаратура, крім лікарської (медичної), для аналізування; апертометри (оптичні); ареометри для кислот (ацидометри) акумуляторні; астрономічні прилади та інструменти; аудіо-, відеоприймачі; аудіовізуальні навчальні засоби; бакени (буї, маяки) світиві; баласти до освітлювальних пристроїв; банки акумуляторів електричних; барвильні картриджі незаправлені до принтерів та фотокопіювальних апаратів; барометри; батареї для запалювання; батареї електричні; безміни (ваги); бетатрони; біноклі; блоки пам'яті комп'ютера; бронежилети (жилети непробивні); бусолі; компаси; ваги; ваги мостові, ваги-платформи; важелі звукознімачів до програвачів; важки прямовисні; вакуумметри; варіометри; взуття для захисту у разі нещасних випадків, від проміння і вогню; виводи (клеми) (електричні); вилки, розетки штепсельні тощо (електричні з'єднувачі); вимикачі електричні; вимикачі закриті електричні; вимірювальні давачі; вимірювальні прилади електричні; вимірювальні пристрої; випрямлячі струму; високочастотна апаратура; відгалужувальні коробки електричні; відеоекрани; відеокамери; відеокасети; відео-няня (відеопристрої для пильнування за немовлятами); відеотелефони; відповідачі телефонні; візири до фотоапаратів; віскозиметри; віхи (рейки) (геодезичні інструменти); вічка оптичні дверні; вказівні буї; вогнегасники; волоконні оптичні жильники (кабелі); вольтметри; вольтододавальні пристрої; вушні затички для водолазів, пірнальників; газоаналізатори; газометри (вимірювальні інструменти); газорозрядні трубки електричні, крім світильних; галенітові кристали (детектори); гальванічні батареї; гальванічні елементи; гальванометри; гарнітура для телефонів; геліографи; гирі, важки; гігрометри; гідрометри; голки до програвачів; голограми; громовідводи (розрядники грозові); грузила до зондів, лотів; гудки; гучномовці; далекоміри; декомпресійні камери; денсиметри; денситометри; детектори; детектори диму; детектори фальшивих (підроблених) монет; джукбокси (дисководи з автоматичною заміною дисків до комп'ютерів); дзвоники сполохової сигналізації; дзеркала для контрольно-оглядових робіт; дзеркала оптичні; диктофони; динамометри; дискети; диски магнітні; дисководи до комп'ютерів; дистанційні переривники; дистилювальні апарати на наукові потреби; дифракційні мікроскопи; дихальні апарати для підводного плавання; дихальні апарати, крім апаратів штучного дихання; діагностичні апарати нелікарські (немедичні); діапроектори (слайдові (прозіркові) проектори); діафрагми для дослідницької апаратури; діафрагми до фотоапаратів; ДНК-чипи; додавальні машини; дозатори (дозувальні пристрої); дорожні знаки світиві або механічні; дорожні конуси (сигнальні); дрібні вимірювальні інструменти; дріт плавкий (топкий) з металевих сплавів (стопів); дросельні навитки (котушки); духовки (сушильні шафи) лабораторні; печі лабораторні дослідницькі; екрани фотографічні; експонометри; електрифіковані шини для монтування точкових джерел світла; електричне устаткування для дистанційного керування виробничими процесами; електричні дверні дзвоники; електричні кабелепроводи (жильникопроводи); електричні огорожі; електродинамічна апаратура для дистанційного керування залізничними стрілками; електродинамічна апаратура для дистанційного керування сигналами; електролітичні ванни; електромагнітні навитки (котушки); електронні видання завантажні; електронні етикетки (налички) до товарів; електронні кишенькові перекладачі; електронні олівці (елементи дисплеїв); електронні оповіщальні дошки; епідіаскопи; закодовані ідентифікаційні браслети магнітні; замки електричні; записники електронні; запобіжники від перенапруги; запобіжники плавкі (топкі); захисні засоби від рентгенівського проміння, крім призначених на лікарські (медичні) потреби; захисні костюми для пілотів; захисні маски; захисні окуляри для спорту; захисні шоломи до спорту; захисні шоломи, каски; збалансовувальні пристрої; звукові сигнальні пристрої; звукозаписові диски, грамплатівки; звукозаписові носії; звукозаписові плівки; звукопроводи; з'єднувальні затискачі електричні; з'єднувальні коробки електричні; з'єднувачі (обладдя для об-

робляння інформації); з'єднувачі електричних ліній; з'єднувачі електричні; з'єднувачі лінійні електричні; знаки механічні; знаки світиві; зонди на наукові потреби; зондувальні апарати і машини; зчитувачі (обладдя для обробляння інформації); зчитувачі штрихових кодів; інвертори електричні; індикатори (покажчики або реєстратори) тиску; індикатори нахилу; інклінометри; клінометри; інкубатори для бактерійних культур; інтерфейси до комп'ютерів; іонізатори, крім призначених для обробляння повітря або води; іскрогасники; кабелі (жильники) електричні; калібри; калібрувальні кільця; калькулятори кишенькові; капілярні трубки; каркаси електричних навиток (котушок); карти пам'яті до відеоігрових пристроїв; картки з інтегрованими мікросхемами (смарт-картки); картки-ключі кодовані; касети з відеоіграми; касети на фотоплатівки; касетні програвачі (плеєри); катоди; катодні протикорозійні пристрої; килимки під комп'ютерні мишки; кислотні гідрометри; кінематографічні плівки зекспоновані; кінокамери (камери кінознімальні); кнопки до дзвоників; коаксіальні жильники (кабелі); ковпачки захисні до штепсельних розеток; кодовані магнітні картки; колектори електричні; командові свистки для собак; компакт-диски (аудіодиски, відеодиски); компакт-диски (зчитна пам'ять); компаратори; компаси морські; комп'ютерне ігрове програмне забезпечення; комп'ютерні клавіатури; комп'ютерні периферійні пристрої; комп'ютерні пристрої для магнітних стрічок; комп'ютерні програми (завантажний програмний статок); комп'ютерні програми записані; комп'ютерні програми оперативного обслуговування (записані); комутаційні (перемикальні) електричні апарати; конденсатори електричні; контакти електричні; контактні лінзи; контрольно-вимірювальні прилади до парових котлів; коригувальні лінзи оптичні; корпуси гучномовців; корпуси електричних акумуляторів; космографічні прилади; костюми для захисту від вогню; одяг для захисту від вогню; крапельнички; крокоміри; кронциркулі, циркулі (вимірювальні інструменти); круглі логарифмічні лінійки; кутовимірювальні інструменти; лабораторні лотки; лаги (вимірювальні інструменти); лазери, крім лікарських (медичних); лактоденсиметри; лактометри; лампи фотолабораторні; ланцюжки до пенсне; лептопи (портативні комп'ютери); лінзи до окулярів; лінійки вимірювальні; лінійки розкладні; ліхтарі фотографічні; ліхтарі, лампи оптичні; лічильники; лічильники обертів; лічильники пройденої відстані; лічильники пройденої відстані для транспортних засобів; логарифмічні лінійки; лотліні (троси до зондів); лупи (оптика); магніти; магніти декоративні; магнітні кодувальники; магнітні проводи; магнітні стрічки; магнітні стрічки для відеозаписування; манекени для аварійних випробувань; манометри; маски для зварювальників; математичні інструменти; матеріали для електричних мереж (проводи, кабелі, жильники); машини для важення; машини для рахування і сортування грошей; машини і прилади для випробовування матеріалів; меблі спеціальні лабораторні; мегафони; медіаплеєри портативні; мембрани (діафрагми) (акустичні); металодетектори промислові або військові; метеорологічні інструменти та прилади; метеорологічні кулі; метри (вимірювальні інструменти); метри швацькі; метрономи; механізми до жетонних передоплатних автоматів; мишки (комп'ютерні периферійні пристрої); мідний дріт в ізоляції; мікрометри; мікрометричні гвинти до оптичних приладів та інструментів; мікропроцесори; мікроскопи; мікротоми; мікрофони; мірні ланцюги (геодезичні); мірні ложки; модеми; монітори (комп'ютерні програми); монітори (комп'ютерні складники); монтажні пристрої для кіноплівок; мореплавні прилади та інструменти; морські глибиноміри; морські прилади сигнальні; музичні автомати передоплатні; мультфільми (мальовані); муфти з'єднувальні до електричних кабелів (жильників); навитки (котушки) електричні; навитки (котушки) індуктивності; навігаційні прилади до транспортних засобів (бортові комп'ютери); навігаційні прилади та інструменти; навчальна апаратура; наголовні навушники; назубники боксерські; наколінники для робітників; напівпровідники; нарізеві (різьбові) калібри; наснажувальні пристрої для акумуляторів; неонові лампи; нитки розпізнавальні до електричних проводів; нитколічильники (ткацькі лупи); нівеліри; нівелювальні прилади та інструменти; ноніуси; носові затискачі для пірнальників та плавців; ноутбуки (портативні комп'ютери); об'єктиви (лінзи) (оптика); об'єктиви для астрофотографування; об'єктиви для макрозйомки; обмежувачі електричні; оболонки для електричних кабелів (жильників); овоскопи; одяг для захисту у разі нещасних випадків, від проміння і вогню; одяг, призначений для лабораторій; озонатори; октанти; окуляри (оптичні); окуляри від сонця; окуляри оптичних приладів; омметри; оправи до окулярів; оправи до пенсне; оптичне скло; оптичні вироби; оптичні диски; оптичні зчитувачі знаків; оптичні конденсори; оптичні лінзи; оптичні носії інформації; оптичні приціли до вогнепальної зброї; особисті засоби протиаварійного захисту; осцилографи; очищальні пристрої для грамплатівок, звукозаписових дисків; паски безпеки, крім призначених для транспортних засобів і спортивного спорядця; пенсне; перегінні апарати для лабораторного досліджування; переговорна апаратура (внутрішня); переговорні трубки; передавачі далекого зв'язку (телекомунікації); передавачі електронних сигналів; передоплатні механізми для телевізорів; переливальні пристрої для кисню; перемикальні щити; перемикачі; перемотувачі фотографічні; переносні телефони; переривники електричні; перетворювачі електричні; перископи; персональні стереопрогравачі; перфокартні машини конторські; підводні маски; підставки для сушіння фотографій; підставки під зап'ястя

для роботи з комп'ютером; пірометри; піскові годинники; планіметри; планшети (геодезичні інструменти); планшетні комп'ютери; пластини акумуляторні; плати до інтегральних схем; плати схем друкових (друкованих); плівки зекспоновані; плотери; поградуйований скляний посуд; пожежні драбини рятувальні; пожежні насоси (помпи); пожежні сигналізатори; пожежні судна; пожежні ударні пристрої (бияки); пожежні шланги; поземники (прилади для визначання горизонтальності) (ватерпаси); покажчики електровтрат; покажчики кількості; покажчики напрямку вітру; покажчики рівня бензину; покажчики рівня води; поливальні протипожежні системи; поляриметри; попереджальні трикутники для несправних транспортних засобів; посилювальні лампи електронні; посилювачі; поштові ваги; призми оптичні; прикладні програми комп'ютерного програмного статку завантажні; прилади для аналізування повітря; прилади для аналізування харчових продуктів; прилади для вимірювання відстані; прилади для вимірювання товщини вичиненої шкіри; прилади для вимірювання товщини шкур; прилади для перевіряння швидкості транспортних засобів; прилади для реєстрування часу; прилади навігаційні до системи глобального позиціонування; прилади, інструменти, що мають окуляри; принтери до комп'ютерів; прискорювачі частинок; пристосування для розмічання низу швейних виробів; пристрої безпеки руху на залізниці; пристрої для вимірювання швидкості (фотографія); пристрої для виписування рахунків; пристрої для відеозаписування; пристрої для записування на магнітну стрічку; пристрої для змінювання голок програвачів; пристрої для оброблення інформації; пристрої для різання плівки; пристрої для читання електронних книжок; пробірки; провідники електричні; проводи електричні; проводка електрична; програвачі; програвачі (плеєри) компакт-дисків; програвачі дисків DVD; програмний статок комп'ютерів записаний; проекційні апарати; проекційні екрани; промивальні посудини (фотографія); протигази, крім призначених для штучного дихання; респіратори (респіраторні маски), крім призначених для штучного дихання; протизавадні пристрої електричні; протизасліпове скло; протизасліпові козирки, щитки; протикрадіжні запобіжні пристрої електричні; протикрадіжні попереджальні пристрої; протипожежні покриви; процесори (головні процесові блоки); прутки для шукання підземних джерел води; прямовиси; пульти керування електричні; пускові кабелі (жильники) до моторів; радари; радіо до транспортних засобів; радіологічні апарати промислові; радіологічні екрани промислові; радіо-няня (пристрої для пильнування за немовлятами); радіопейджери (апарати особового радіовиклику); радіопередавачі далекого зв'язку (телекомунікації); радіоприймачі; радіотелеграфні станції; радіотелефонні станції; радіощогли; рамки на прозірки (слайди); растри для фотоцинкографії; рахівниці; рахувальні машини для виборів; рації переносні; реанімаційні манекени (навчальні пристрої); регулівні прилади електричні; регулятори апаратури для освітлювання сцени; регулятори напруги до транспортних засобів; регулятори освітлювання електричні; регулятори числа обертів до програвачів; редуктори (електричні); резистори електричні; рейсмуси; реле електричні; ремінці до стільникових телефонів; рентгенівські апарати, крім лікарських (медичних); рентгенівські плівки зекспоновані; рентгенівські трубки, крім лікарських (медичних); рентгенограми, крім лікарських (медичних); реостати; респіратори для проціджування (фільтрування) повітря; реторти; рефрактометри; рефрактори; решітки до пластин електричних акумуляторів; рингтони для мобільних телефонів завантажні; розмагнічувальні пристрої для магнітних стрічок; розпізнавальні жили електричних проводів; розпізнавальні картки магнітні; розподільчі пульти електричні; розподільчі шафи електричні; розподільчі щити електричні; розсувні калібри; ртутні поземники (ватерпаси); рубильники; рукавиці для водолазів; рукавиці для захисту від рентгенівського проміння промислові; рукавиці для захисту у разі нещасних випадків; рупори до гучномовців; рятувальні апарати і спорядження; рятувальні брезенти; рятувальні буї; рятувальні жилети; рятувальні плоти; рятувальні пояси; рятувальні сітки; свисткові сигнали тривоги; світловідбивальні круги одежні для запобігання транспортним аваріям; світловоди волоконні (оптичні); світлозахисні бленди до об'єктивів; світлокопіювальні апарати; світлопроменеві діоди (LED); світлопроменеві електронні покажчики; світлофільтри фотографічні; світлофори (сигнальні пристрої); секстанти; сигналізатори в тумані, крім вибухових; сигналізація світлова або механічна; сигнальні буї, бакени; сигнальні дзвоники; сигнальні дзвоники електричні; сигнальні ліхтарі; сигнальні пристрої; сигнальні свистки; сигнальні щити світиві або механічні; сирени; сітки для захисту у разі нещасних випадків; сканери (обладдя для оброблення інформації); скафандри, водолазні костюми спеціальні; слайди (прозірки); смартфони; солеміри; соленоїдні вентилі (електромагнітні перемикачі); сонари (гідролокатори); сонячні батареї; спалахові, блимкі ліхтарі сигнальні; спектрографи; спектроскопи; спиртові поземники (ватерпаси); спиртометри; спідометри (покажчики швидкості); спостерігальна апаратура електрична; спостерігальні прилади; спускові механізми фотозатворів; стволи пожежні (брандспойти); стереоскопи; стереоскопні апарати; стрічки для чищення головок записувальних і відтворювальних; стробоскопи; сульфітометри; сумки, призначені для портативних комп'ютерів; супутники на наукові потреби; супутникові навігаційні пристрої; сушильні апарати для фотографій; сферометри; схеми друкові (друковані); схеми зінтегровані (інтегральні); схеми зінтегровані (інтегральні)

безкорпусні; табель-годинники (часореєструвальні пристрої); таксометри; тахометри; телевізори; телеграфні апарати; телеграфні друкувальні апарати; телеграфні проводи; телескопи; телесуфлери; телефонні апарати; телефонні передавачі; телефонні проводи; телефонні трубки (слухавки); температурні індикатори; температурні індикаторні наклейки, крім призначених на лікарські (медичні) потреби; теодоліти; теплорегулівні пристрої; термоелектронні лампи; термоелектронні трубки; термометри, крім лікарських (медичних); термостати; термостати до транспортних засобів; тиглі (лабораторні); тискоміри; тископоказувальні затички до вентилів; топографічні (землемірні) інструменти; тоталізатори; точні (прецизійні) терези; точні вимірювальні прилади; транзистори (електроніка); транспондери; транспортири (вимірювальні інструменти); трансформатори електричні; трансформатори підвищувальні; тренажери для керування або перевіряння транспортних засобів; тримачі реторт; триноги (штативи) до фотоапаратів; тріоди; трубки Піто; урометри; файли зображувальні завантажні; файли музичні завантажні; факсимільні апарати; фізичні апарати і прилади; фільтри для ультрафіолетового проміння (фотографія); фільтри до протигазів або респіраторів; флеш-накопичувачі USB; флуоресцентні екрани; фотоапарати; фотоблискавки; фотоглянцювачі; фотографічні підставки для стікання; фотоелементи; фотозатвори; фотозбільшувачі; фотокопіювальні апарати; фотолабораторії; фотометри; фототелеграфні апарати; футляри на контактні лінзи; футляри на окуляри; футляри на пенсне; футляри на предметні скельця мікроскопів; футляри на фотоапарати і фотознаряддя (спеціальні); хімічні апарати і інструменти; хроматографи лабораторні; хвилеміри; хронографи (прилади для записування часу); центрифуги лабораторні; центрувальні пристрої для прозірок (слайдів); циклотрони; цифрові фоторамки; цукроміри; чарівні ліхтарі; часові вимикачі автоматичні, крім годинникових; частотоміри; чохли на портативні комп'ютери; шкарпетки електронагрівні; шнурки до пенсне; шоломи для верхової їзди; штативи до фотоапаратів; шумоміри; щитки для захисту обличчя робітників; якорі електричні; електричні, електронні або електромагнітні пристрої та компоненти устаткування або обладнання для перетворення паливних систем транспортних засобів та машин що працюють на бензинових двигунах на паливні системи які працюють на метані або іншому газі; системи автомобільного газобалонного устаткування (ГБУ).

Кл. 35: Реклама; керування справами; ділове адміністрування; канцелярські роботи; агентства комерційного інформування; адміністративне оброблення замовлень на купівлю; аналізування собівартості; аудит комерційної діяльності; аукціонний продаж; бухгалтерський облік; вивчання ринку; визначання громадської думки; влаштовування виставок на комерційні або рекламні потреби; влаштовування показів мод на рекламні потреби; влаштовування ярмарків на комерційні або рекламні потреби; готування платіжних документів; демонстрування товарів; ділове досліджування; ділове інформування; ділове оцінювання; ділове розвідування; ділові довідки; допомога в керуванні справами; допомога у комерційному або промисловому керуванні; дорадча допомога в діловому керуванні; досліджування ринкове; економічне прогнозування; експертування на ділову успішність; записування повідомин (канцелярські роботи); збирання інформації до комп'ютерних баз даних; збирання статистичних даних; імпортно-експортні агентства; інвойсування; інтерактивне рекламування через комп'ютерну мережу; керування комп'ютерними файлами; керування справами артистів-виконавців; керування справами в готелях; керування справами постачальників послуг вільнонайманих працівників; керування справами спортсменів; комерційна інформація і консультації для споживачів (центри підтримки споживачів); комерційне керування ліцензуванням товарів і послуг для інших; комплектування штату працівників; консультування щодо керування справами; консультування щодо налагоджування справ; консультування щодо штату працівників; макетування реклами; маркетинг; машинописні роботи; множення документів; надавання ділової інформації за допомогою веб-сайтів; надавання інформації щодо комерційних та ділових контактів; наймання (орендування) місця на рекламу; наймання (прокат) канцелярських машин і обладдя; наймання (прокат) рекламних матеріалів; наймання (прокат) торговельних автоматів; наймання (прокат) торговельних стендів; наймання (прокат) фотокопіювальної техніки; наймання рекламного часу на засобах інформування; написання рекламних текстів; оброблення текстів; оновлювання та ведення даних у комп'ютерних базах даних; оновлювання, коригування та удосконалювання рекламних матеріалів; оптимізація відвідуваності веб-сайтів; оформляння вітрин; передплачування газет (посередництво); передплачування телекомунікаційних послуг для інших; поради щодо налагоджування і керування справами; послуги з порівнювання цін; послуги з постачання для інших (закуповування товарів та надавання постачальницьких послуг іншим фірмам); послуги із укладання субдоговорів (комерційна допомога); послуги манекенників для рекламування або сприяння продажеві; послуги секретарів; послуги стенографістів; послуги телефонних відповідачів для відсутніх абонентів; послуги щодо ділового керування будівельними проектами; послуги щодо зв'язків з громадськістю; послуги щодо комерційного посередництва; послуги щодо огляду преси; послуги щодо переміщування підприємств (релокація); послуги щодо роздрібного або оптового продажу фармацевтичних, ветеринарних і гігієнічних препаратів та медичних товарів; послуги щодо фотокопіювання; пошук спонсорів; пошукова оптимізація; представляння продуктів через засоби комунікації з метою роздрібного

продажу; психологічне випробовування (тестування) для відбирання працівників; публікування рекламних текстів; радіорекламування; реклама поштою; рекламні агентства; рекламування з використанням плати за клацання; розклеювання (розміщування) афіш, об'яв; розповсюджування зразків; розповсюджування рекламних матеріалів; розсилання поштою рекламних матеріалів; складання звітів про стан рахунків; складання податкових декларацій; служби працевлаштовування; сприяння продажеві (посередництво); створювання рекламних фільмів; телевізійне рекламування; телемаркетинг; узгоджування та укладання комерційних угод для третіх сторін; упорядковування (систематизування) інформації комп'ютерних баз даних; фахове консультування щодо підприємництва; шукання відомостей (інформації, даних) в комп'ютерних файлах для інших; послуги постачання для третіх осіб (закупівля та забезпечення підприємців товарами); послуги з франчайзингу та керування справами у галузі виробництва, монтажу, обслуговування та реалізації систем автомобільного газобалонного устаткування (ГБУ); ділове адміністрування при виробництві, монтажі, обслуговані та реалізації систем автомобільного газобалонного устаткування (ГБУ); рекламування та введення у комерційний обіг товарів 4, 6, 7, 9, 12, 17, 19, класів, та послуг 35, 37, 41, 42 класів.

Кл. 37: Будування; лагодження; встановлювання устаткування; асфальтування; брукування доріг; будівельне ізолювання; будівельне наглядання; будівельні роботи в суднобудуванні; будування портів; будування хвилерізів, молів, дамб; будування ярмаркових рундуків і крамниць; буріння глибоких нафтових або газових свердловин; відновлювання двигунів, повністю зношених або частково зруйнованих; відновлювання машин, устаткування, верстатів, повністю зношених або частково зруйнованих; відновлювання меблів; відновлювання протекторів шин; встановлювання і лагодження апаратів для кондиціювання повітря; встановлювання і лагодження вантажних підіймачів (ліфтів); встановлювання і лагодження електроприладів; встановлювання і лагодження зрошувальних засобів; встановлювання і лагодження опалювального устаткування; встановлювання і лагодження печей; встановлювання і лагодження пожежної сигналізації; встановлювання і лагодження протикрадіжної сигналізації; встановлювання і лагодження телефонів; встановлювання і лагодження холодильного устаткування; встановлювання кухонного устаткування; встановлювання риштовань; встановлювання, технічне доглядання і лагодження комп'ютерів; встановлювання, технічне доглядання і лагодження машин і механізмів; встановлювання, технічне доглядання і лагодження офісної техніки і обладнання; вулканізування шин (лагодження); герметизація будівель (споруд); гостріння ножів; дезінфікування; добування копалин; доглядання меблів; заряджання акумуляторів транспортних засобів; змащування транспортних засобів; зносіння будівель; інформування щодо лагодження; інформування щодо споруджування; клепання; консультування щодо будівництва; лагодження взуття; лагодження годинників; лагодження і технічне доглядання кінопроекторів; лагодження насосів (помп); лагодження оббивки меблів; лагодження одягу; лагодження парасольок від дощу; лагодження парасольок від сонця; лагодження секретних замків; лагодження транспортних засобів; лагодження фотоапаратів; лакування; латання одягу; лискування транспортних засобів; миття автомобілів; миття транспортних засобів; мулярство; мурування; наймання (прокат) бульдозерів; наймання (прокат) дорожніх прибиральних машин; наймання (прокат) дренажних насосів; наймання (прокат) екскаваторів; наймання (прокат) кранів (споруджувальної техніки); наймання (прокат) пральних машин; наймання (прокат) споруджувальної техніки; наймання (прокат) чистильних машин; нищення шкідників, крім сільськогосподарських; нищення щурів; оббивання меблів; обслуговування на станціях транспортних засобів (заправляння пальним і технічне обслуговування); очищання будівель (всередині); очищання будівель (зовні); перезаправляння барвильних картриджів; підводне лагодження; підводне споруджування; повторне лудіння; покривання штучним снігом; покрівельні роботи; поновлювання одягу; послуги сажотрусів; прання; прання білизни; прання білизни в пральнях; прасування білизни; прасування одягу парою; прибирання вулиць; прокладання і технічне доглядання нафтопроводів; протикорозійне оброблення; протикорозійне оброблення транспортних засобів; ремонтування електропередавальних ліній; реставрування музичних інструментів; реставрування творів мистецтва; розробляння кар'єрів; свердлування (буріння) свердловин; споруджування; споруджування заводів, фабрик; сухе чищення; теслярські послуги; технічне доглядання і лагодження автомобілів; технічне доглядання і лагодження кімнат-сейфів; технічне доглядання і лагодження літаків; технічне доглядання і лагодження пальників; технічне доглядання і лагодження сейфів; технічне доглядання транспортних засобів; технічне обслуговування басейнів; тинькування; трубопровідні слюсарно-технічні роботи; устатковування і лагодження складів; усування завад в електричному устаткованні; фарбування будівель всередині і зовні; фарбування і лагодження вивісок; чищення вікон; чищення і лагодження вичиненої шкіри; чищення і лагодження котлів парових; чищення і лагодження хутра; чищення одягу; чищення оздобленої білизни; чищення пемзою; чищення піском; чищення транспортних засобів; шпалерні роботи; монтаж, обслуговання та логодження систем автомобільного газобалонного устаткування (ГБУ); встановлювання устаткування, технічне доглядання і лагодження товарів 4, 6, 7, 9, 12, 17, 19 класів, у тому числі для транспортних засобів, частин транспортних засобів, наземних апаратів та аксесуарів.

(111) **197064** (210) **m 2014 01575**
(151) **10.03.2015** (220) **05.02.2014**
(181) **05.02.2024**
(732) **Іванченко Ігор Дмитрович;**
вул. Зодчих, 62 Б, кв. 145 м. Київ, 03194 (UA)
(540)

НЕЙРО NEWS

(511)

Кл. 16: Буклети; видання друкові (друковані); довідники; часописи (періодичні видання); медичні довідники; газети; журнали (періодичні видання); календарі; календарі-довідники; каталоги; книги; комікси (друковані видання); періодичні видання друкові (друковані); підручники; друкарська продукція.

Кл. 35: Реклама; керування справами; ділове адміністрування; канцелярські роботи; агентства комерційного інформування; адміністративне оброблення замовлень на купівлю; аналізування собівартості; аукціонний продаж; бухгалтерський облік; вивчання ринку; визначання громадської думки; психологічне випробовування (тестування) для відбирання працівників; влаштовування виставок на комерційні або рекламні потреби; влаштовування ярмарків на комерційні або рекламні потреби; влаштовування показів мод на рекламні потреби; готування платіжних документів; готування рекламних смуг; демонстрування товарів; ділове досліджування; ділове інформування; ділове оцінювання; ділове розвідування; ділові довідки; допомога в керуванні справами; допомога у комерційному або промисловому керуванні; дорадча допомога в діловому керуванні; досліджування ринкове; економічне прогнозування; експертування на ділову успішність; записування повідомин (канцелярські роботи); збирання інформації до комп'ютерних баз даних; збирання статистичних даних; імпортно-експортні агентства; інвойсування; інтерактивне рекламування через комп'ютерну мережу; керування комп'ютерними файлами; керування справами артистів-виконавців; керування справами в готелях; керування справами у спорті (менеджмент спортивний); комерційна інформація і консультації для споживачів (центри підтримки споживачів); комерційне керування ліцензуванням товарів і послуг для інших; комплектування штату працівників; фахове консультування щодо підприємництва; консультування щодо налагоджування справ; консультування щодо штату працівників; консультування щодо керування справами; консультування з питань комерційної діяльності і керування; макетування реклами; маркетинг; маркетингові дослідження; машинописні роботи; множення документів; наймання (орендування) місця на рекламу; наймання (прокат) канцелярських машин і обладдя; наймання (прокат) рекламних матеріалів; наймання (прокат) торговельних автоматів; наймання (прокат) фотокопіювальної техніки; наймання рекламного часу на засобах інформування; написання рекламних текстів; оброблення текстів; оновлювання, коригування та удосконалювання рекламних матеріалів; оформляння вітрин; перевіряння рахунків (аудит); передплачування газет (посередництво); передплачування телекомунікаційних послуг для інших; поради щодо налагоджування і керування справами; послуги з порівнювання цін; послуги з постачання для інших (закуповування товарів та надавання постачальницьких послуг іншим фірмам); послуги з розміщування рекламних матеріалів; послуги із укладання субдоговорів (комерційна допомога); послуги секретарів; послуги стенографістів; послуги щодо переміщування підприємств (релокація); послуги щодо фотокопіювання; послуги щодо зв'язків з громадськістю; послуги щодо огляду преси; послуги телефонних відповідачів для відсутніх абонентів; послуги манекенників для рекламування або сприяння продажеві; пошук спонсорів; представляння продуктів через засоби комунікації з метою роздрібного продажу; публікування рекламних текстів; реклама поштою; рекламні агентства; розклеювання (розміщування) афіш, об'яв; розповсюджування зразків; розповсюджування рекламних матеріалів; розсилання поштою рекламних матеріалів; складання звітів про стан рахунків; складання податкових декларацій; служби працевлаштовування; сприяння продажеві (посередництво); створювання рекламних фільмів; телевізійне рекламування; телемаркетинг; упорядковування (систематизування) інформації комп'ютерних баз даних; шукання відомостей (інформації, даних) в комп'ютерних файлах для інших; розміщування в одному місці, на користь іншим особам, різноманітних товарів, що дозволяє покупцям оглядати, замовляти та купувати ці товари на підприємствах оптової і роздрібної торгівлі або в мережі фірмових магазинів; розміщування в мережі інтернет на веб-сторінках і на веб-сайтах інформації щодо асортименту різноманітних товарів, що дозволяє покупцям зручно оглядати, замовляти та купувати ці товари з веб-сторінок і веб-сайтів в інтернеті.

Кл. 41: Освіта, виховування; забезпечування навчання; розваги; влаштовування спортивних і культурних заходів; атестування (освіта); видавання книжок (видавництва); видавання книжок із бібліотек; викладання; виховування в дошкільних закладах; влаштовування балів; влаштовування видовищ (послуги імпресаріо); влаштовування культурних або навчальних виставок; влаштовування змагань (навчальних або дозвільних); видавання довідників (видавництва); влаштовування і проводіння з'їздів; влаштовування і проводіння колоквіумів; влаштовування і проводіння конференцій; влаштовування і проводіння концертів; влаштовування і проводіння навчання на практичних семінарах; влаштовування і проводіння семінарів; влаштовування і проводіння симпозіумів; влаштовування конкурсів краси; влаштовування лотерей; влаштовування розваг у таборах відпочинку; влаштовування спортивних змагань; гімнастичне

навчання; готування публікацій за допомогою електронних настільних видавничих засобів; готування радіо- і телевізійних програм; дозвілля (забави); дозвілля і навчання в клубах; забезпечування приміщенням для дозвілля, ігор; заочні курси; інформування щодо виховування; інформування щодо дозвілля; інформування щодо розваг; навчання в академіях; практичне навчання; послуги клубів здоров'я; навчання, зокрема індивідуальне; надавання незавантажних мережних електронних публікацій; облаштовування дозвілля; професійне орієнтування (поради щодо освіти або навчання); пансіони, школи-інтернати; планування зустрічей (дозвільних); попереднє замовляння місць на видовища; макетування інформаційних матеріалів, крім рекламних; послуги спортивно-оздоровчих клубів; презентації вистав; публікування електронних книжок та журналів в комп'ютерних мережах; публікування текстів, крім рекламних; радіопередачі розважальні; фізичне виховування; фотографування; фоторепортажі; послуги інструкторів, репетиторів (навчання); послуги казино (азартні ігри); перепідготовляння професійне; послуги персональних тренерів (фітнес); проводіння фітнес-класів; наймання (прокат) спортивних майданчиків; послуги щодо цифрового зображання, що належать до 41 класу.

---

(111) 197065 **(210) m 2014 01686**
(151) 10.03.2015 **(220) 06.02.2014**
(181) 06.02.2024
(732) Приватне акціонерне товариство "Чумак"; вул. Козацька, 3, м. Каховка, Херсонська обл., 74800 (UA)
(540) **Пийте фрукти!**
(511)
Кл. 29: Фруктові пюре; яблучне пюре; фруктовий м'якуш; фрукти законсервовані; фрукти, законсервовані спиртом; фруктові желе; фруктові консерви; фруктові закуски.
Кл. 30: Чай; чай охолоджений.
Кл. 32: Соки фруктові; лимонади; фруктовий нектар безалкогольний; смузі (напої на основі фруктових або овочевих сумішей); безалкогольні напої на основі соків.
Кл. 33: Вина; сидри; алкогольні напої, що містять фрукти.

---

(111) 197066 **(210) m 2014 01694**
(151) 10.03.2015 **(220) 06.02.2014**
(181) 06.02.2024
(732) Мільчарек Павло Юрійович; вул. Г. Мазепи, 13 А, кв. 15, м. Львів, 79068 (UA)
(540) ГАЛИЧАНКА
(511)
Кл. 25: Одяг, взуття, наголовні убори; сорочки.

---

(111) 197067 **(210) m 2014 01696**
(151) 10.03.2015 **(220) 06.02.2014**
(181) 06.02.2024
(732) Кучерявий Віталій Михайлович; пров. Серпуховського, 18, кв. 107, м. Балаклія, Харківська обл., 64200 (UA)
(540) GROCERY
(511)
Кл. 35: Реклама; керування справами; ділове адміністрування; канцелярські роботи; агентства комерційного інформування; адміністративне оброблення замовлень на купівлю; аналізування собівартості; бухгалтерський облік; вивчання ринку; визначання громадської думки; влаштовування виставок на комерційні або рекламні потреби; влаштовування ярмарків на комерційні або рекламні потреби; передплачування газет (посередництво); демонстрування товарів; ділове досліджування; ділове інформування; ділове оцінювання; ділове розвідування; ділові довідки; представляння продуктів через засоби комунікації з метою роздрібного продажу; збирання інформації до комп'ютерних баз даних; збирання статистичних даних; складання звітів про стан рахунків; послуги щодо зв'язків з громадськістю; розповсюджування зразків; імпортно-експортні агентства; інвойсування; інтерактивне рекламування через комп'ютерну мережу; наймання (прокат) канцелярських машин і обладдя; допомога у комерційному або промисловому керуванні; дорадча допомога в діловому керуванні; комерційне керування ліцензуванням товарів і послуг для інших; комерційна інформація і консультації для споживачів (центри підтримки споживачів); комплектування штату працівників; упорядковування (систематизування) інформації комп'ютерних баз даних; макетування реклами; маркетинг; машинописні роботи; множення документів; написання рекламних текстів; оброблення текстів; послуги щодо огляду преси; оновлювання, коригування та удосконалювання рекламних матеріалів; оформляння вітрин; аудит комерційної діяльності; передплачування телекомунікаційних послуг для інших; фахове консультування щодо підприємництва; готування платіжних документів; складання податкових декларацій; послуги з порівнювання цін; послуги з постачання для інших (закуповування товарів та надавання постачальницьких послуг іншим фірмам); економічне прогнозування; публікування рекламних текстів; радіорекламування; реклама поштою; наймання (орендування) місця на рекламу; наймання (прокат) рекламних матеріалів; розповсюджування рекламних матеріалів; готування рекламних смуг; створювання рекламних фільмів; розклеювання (розміщування) афіш, об'яв; розсилання поштою рекламних матеріалів; сприяння продажеві (посередництво); розміщування продовольчих і непродовольчих товарів у торговельних центрах, магазинах,

супермаркетах з метою їхнього зручного огляду та продажу; телевізійне рекламування; телемаркетинг; шукання відомостей (інформації, даних) в комп'ютерних файлах для інших; рекламування і сприяння продажеві (посередництво) товарів за допомогою мережі інтернет; сприяння продажеві (посередництво) за допомогою інтернет-магазинів.

---

(111) 197068 **(210) m 2014 01804**
(151) 10.03.2015 **(220) 07.02.2014**
(181) 07.02.2024
(732) Публічне акціонерне товариство "Віммм-Білль-Данн Україна";
вул. Промислова, 7, м. Вишневе, Києво-Святошинський р-н, Київська обл., 08132 (UA)
(540) Слов'яночка Злаки в ряжанці
(511)
Кл. 29: Ряжанка (сквашене топлене молоко).

---

(111) 197069 **(210) m 2014 01823**
(151) 10.03.2015 **(220) 07.02.2014**
(181) 07.02.2024
(310) 59906/2013
(320) 13.08.2013
(330) CH
(732) Амерікен-Сігаретт Компані (Оверсіз) Лімітед;
Зелєрвег 4, Цуг 6300, Швейцарія (CH)
(540) Vogue LA SIGNATURE
(511)
Кл. 34: Сигарети; тютюн; тютюнові вироби; запальнички; сірники; курильне приладдя.

---

(111) 197070 **(210) m 2014 01826**
(151) 10.03.2015 **(220) 07.02.2014**
(181) 07.02.2024
(732) ПРИВАТНЕ ПІДПРИЄМСТВО "НАУКОВО-МЕДИЧНИЙ ЦЕНТР НОУ ХАУ МЕД";
вул. Академіка Корольова, 51/1, кв. 10, м. Одеса, 65015 (UA)
(540) НОУ ХАУ МЕД
(511)
Кл. 44: Послуги щодо аквакультури; акушерська допомога; послуги з ароматерапії; послуги банку крові; ветеринарна допомога; вживляння волосся; будинки відпочинку (оздоровниці); послуги візажистів; виготовляння вінків; громадські лазні; ландшафтний дизайн; послуги диспансерів; повітряне і поверхневе розкидання добрив та інших сільськогосподарських хімікатів; доглядання газонів; доглядання домашніх тварин; доглядання тварин; доглядання хворих; послуги щодо запліднювання в штучних умовах; зуболікування; компонування квітів; консультування щодо здоров'я; краєвидне садівництво; салони краси; послуги курортів з мінеральними водами; лазні турецькі; лікарні; лікарні приватні; лікарська (медична) допомога; послуги щодо манікюру; масаж; наймання (прокат) медичного обладдя; виводження з отруєного стану (дезінтоксикування та реабілітування) наркозалежних людей; нищення бур'янів; нищення сільськогосподарських шкідників; послуги окулістів (очників); перукарні; пластична хірургія; плодівництво; послуги поліклінік; послуги альтернативної медицини; послуги щодо виправляння дефектів мови; притулки; послуги психологів; розсадники рослин; рослинна хірургія; садівництво; садіння дерев з метою зниження шкідливого впливу викидів вуглекислого газу; санаторії; санітарне обслуговування; наймання (прокат) санітарного устаткування; послуги саун; наймання (прокат) сільськогосподарського знаряддя; послуги соляріїв; татуювання; розводіння тварин; послуги телемедицини; терапевтичні послуги; фармацевтичне консультування; фармацевтичні послуги з виготовляння ліків за рецептами; фізіотерапія; хіропрактика; центри здоров'я; послуги щодо штучного запліднювання.

---

(111) 197071 **(210) m 2014 01872**
(151) 10.03.2015 **(220) 10.02.2014**
(181) 10.02.2024
(732) Грішин Сергій Юрійович;
Бериславське шосе, 10 Б, кв. 16, м. Херсон, 73008 (UA)
(540) BLISS
(511)
Кл. 43: Будинки для людей похилого віку; агентства із забезпечування житлом (у готелях, пансіонах); готелі; закусочні; замовляння (бронювання) тимчасового житла; замовляння місць в пансіонатах; їдальні; кафе; кафетерії; мотелі; надавання приміщень в таборах відпочинку; наймання (орендування) приміщень на збори; наймання (орендування) тимчасового житла; наймання (прокат) кухонного обладдя; наймання (прокат) наметів; наймання (прокат) освітлювальної апаратури, крім призначеної для театрів або телестудій; наймання (прокат) перемісних будинків; наймання (прокат) роздавальних пристроїв (диспенсерів) для питної води; наймання (прокат) стільців, столів, скатерок, скляного посуду; пансіонати; попереднє замовляння місць в готелях; послуги барів; послуги таборів туристських; послуги щодо готування страв та напоїв і доставляння їх споживачам; ресторани; ресторани самообслуговування; туристські бази.

---

(111) 197072 **(210) m 2014 01881**
(151) 10.03.2015 **(220) 10.02.2014**
(181) 10.02.2024

(591) бордовий
(732) **Співаков Гліб Олександрович;**
вул. Політехнічна, 5, кв. 161, м. Київ, 03055 (UA)
(540)

Дивись кольорову копію з оригіналу зображення знака в кінці бюлетеня

(511)
Кл. 44: Гігієнічне та косметичне обслуговування людей, а саме лазні; громадські лазні; турецькі лазні; послуги майстрів з манікюру; масаж; перукарні; салони краси; татуювання.

---

(111) **197073** **(210)** **m 2014 01882**
(151) **10.03.2015** **(220)** **10.02.2014**
(181) **10.02.2024**
(732) **Співаков Гліб Олександрович;**
вул. Політехнічна, 5, кв. 161, м. Київ, 03055 (UA)
(540) **Андреевские бани**
(511)
Кл. 44: Гігієнічне та косметичне обслуговування людей, а саме лазні; громадські лазні; турецькі лазні; послуги майстрів з манікюру; масаж; перукарні; салони краси; татуювання.

---

(111) **197074** **(210)** **m 2014 01883**
(151) **10.03.2015** **(220)** **10.02.2014**
(181) **10.02.2024**
(732) **Дубовий Федір Федорович;**
вул. Володимирська, 61, кв. 20, м. Київ, 01033 (UA)
(540) **Hoshi**
(511)
Кл. 31: Водорості харчові; гриби свіжі; риб'яча ікра; кунжут (сезам); лангусти живі; мідії живі; морські голотурії живі; омари живі; плодові вичавки; раки живі; ракоподібні живі; риба жива; рис необроблений.
Кл. 43: Їдальні; кав'ярні, кафе; кафетерії; мотелі; пансіонати; послуги щодо готування страв та напоїв і доставляння їх споживачам; ресторани; ресторани самообслуговування; шинки чи буфети (заклади швидкого і повсякчасного обслуговування).

---

(111) **197075** **(210)** **m 2014 02002**
(151) **10.03.2015** **(220)** **11.02.2014**
(181) **11.02.2024**
(732) **Товариство з обмеженою відповідальністю "500";**
вул. Дзержинського, 14, м. Бориспіль, Київська обл., 08300 (UA)
(540)

(511)
Кл. 42: Наукові і технологічні послуги та досліджування і розробки, що їх стосуються; послуги промислового аналізування та досліджування; розробляння та проектування комп'ютерної техніки і програмного статку; аналізування використовності нафтових родовищ; аналізування води; аналізування комп'ютерної системи; аналізування почерку (графологія); послуги щодо архітектури; архітектурне консультування; досліджування в бактеріології; будівельне проектування; вивчання технічних проектів; випробовування матеріалів; випробовування текстилю; встановлювання справжності мистецьких творів; геологічне експертування; геологічне розвідування; дизайн в оформлянні інтер'єру; дизайн пакування (послуги); промисловий дизайн; художній дизайн; досліджування в біології; досліджування в геології; підводне досліджування; досліджування у сфері захисту навколишнього середовища (довкілля); дублювання комп'ютерних програм; науково-технічне експертування; експертування нафтових родовищ; засівання хмар (щоб спричинити опади); топографічне знімання; інжиніринг; інсталювання (встановлювання) комп'ютерних програм; калібрування (вимірювання); наймання (прокат) програмного статку комп'ютерів; наймання (прокат) комп'ютерів; обслуговування програмного статку комп'ютерів; оновлювання програмного статку комп'ютерів; розробляння програмного статку комп'ютерів; комп'ютерне програмування; відновлювання комп'ютерних даних; конвертування (перетворювання) даних і комп'ютерних програм (крім фізичного перетворювання); конвертування (перетворювання) даних чи документів з фізичних носіїв на електронні; консультування щодо енергозберігання; консультування щодо програмного статку для комп'ютерів; консультування щодо розробляння та вдосконалювання комп'ютерної техніки; досліджування в косметології; метеорологічне інформування; досліджування в механіці; моделювання одягу; моніторинг комп'ютерних систем з віддаленим доступом; надавання наукової інформації, порад, консультацій щодо зменшення викидів вуглекислого газу; надавання пошукових засобів для інтернету; наймання (прокат) веб-серверів; розвідування нафти; випробовування нафтових свердловин; створювання та обслуговування веб-сайтів для інших; оцифровування документів (сканування); оцінювання якості вовни; оцінювання якості лісу на пні; планування розвитку міст; послуги із захищання від комп'ютерних вірусів; послуги наукових лабораторій; проводіння досліджувань і

розробляння нових товарів для інших; прогнозування погоди; проектування комп'ютерних систем; розміщування комп'ютерних веб-сайтів; стилізований промисловий дизайн; досліджування в техніці; перевіряння щодо роботопридатності транспортних засобів; досліджування в фізиці; хімічні аналізи; досліджування в хімії; послуги фахівців з хімії; перевіряння якості.

---

(111) 197076 **(210) m 2014 02156**
(151) 10.03.2015 **(220) 13.02.2014**
(181) 13.02.2024
(732) Новартіс АГ;
4002 Базель, Швейцарія (CH)
(540)

SUREPAL

(511)
Кл. 5: Фармацевтичні препарати для людей.
Кл. 10: Ін'єкційні пристрої для фармацевтичних препаратів.

---

(111) 197077 **(210) m 2014 02165**
(151) 10.03.2015 **(220) 13.02.2014**
(181) 13.02.2024
(732) Старвуд Хотелс енд Резортс Ворлдвайд, Інк.;
Уан СтарПоінт, Стамфорд, Коннектікут 06902, Сполучені Штати Америки (US)
(540)

WESTIN

(511)
Кл. 39: Транспорт; пакування і зберігання товарів; влаштовування подорожей; попереднє замовляння подорожей.
Кл. 41: Розваги; наймання (прокат) обладнання для розваг; дозвілля і навчання в клубах; караоке-послуги; послуги дискотек; забезпечування приміщенням для дозвілля, ігор; нічні клуби.
Кл. 44: Послуги СПА-салонів.

---

(111) 197078 **(210) m 2014 02166**
(151) 10.03.2015 **(220) 13.02.2014**
(181) 13.02.2024
(732) Старвуд Хотелс енд Резортс Ворлдвайд, Інк.;
Уан СтарПоінт, Стамфорд, Коннектікут 06902, Сполучені Штати Америки (US)
(540)

THE W

(511)
Кл. 41: Розваги; наймання (прокат) обладнання для розваг; дозвілля і навчання в клубах; караоке-послуги; послуги дискотек; забезпечування приміщенням для дозвілля, ігор; нічні клуби.
Кл. 43: Готелі; послуги щодо забезпечування харчовими продуктами і напоями.

---

(111) 197079 **(210) m 2014 02190**
(151) 10.03.2015 **(220) 14.02.2014**
(181) 14.02.2024
(591) чорний, помаранчевий, білий
(732) Яковченко Олена Валеріївна;
вул. Гоголя, 35 А, кв. 4, м. Севастополь, 99007 (UA)
(540)

Salveo

Дивись кольорову копію з оригіналу зображення знака в кінці бюлетеня

(511)
Кл. 25: Одяг; взуття; наголовні убори; протиковзові засоби для взуття; одяг для автомобілістів; сандалі для купання; взуття для купання; панчохи; потовбиральні панчохи; п'ятки до панчіх; берети; робочий одяг (халати, комбінезони); боа (горжетки); кепки (кашкети); чіпці (очіпки); шапки; панчішні вироби; чоботи; черевики; носкові частини взуття; підпахівники; підтяжки (шлейки до одягу); черевички із шнурками; коміри (одяг); кашне; ліфчики-корсети; труси-боксери; тюбетейки; ярмулки; корсажі (жіноча білизна); спідня (натільна) білизна; каптури (одяг); каркаси для капелюхів; козирки до наголовних уборів; паски (пояси) (одяг); шалі; халати; джемпери; пуловери; светри; ризи; шкарпетки; підв'язки для шкарпеток; підв'язки круглі панчішні; панчішні підв'язки; халяви чобіт; устілки (до взуття); сорочки; манишки до сорочок; манишки; капелюхи; фітинги (обладунки) металеві до взуття; хутро (одяг); знімні коміри; колготки; костюми для водних лиж; комбінезони (одяг); спідній одяг потовбиральний; грації; костюми; готовий одяг; дитячі штанці (одяг); навушники (одяг); галстуки (краватки); взуттєві передки; гетри; бриджі; штани; одяг для велосипедистів; верхній одяг; рукавички (пальчатки) (одяг); готові спідки до одягу; хустки нашийні; шарфи; трикотажні вироби (одяг); вставки до сорочок; полотняні туфлі та сандалі; хутряні накидки; бутси (футбольні черевики); циліндри (наголовні убори); одяг з габардину; корсети (спідня білизна); пояси (спідні); калоші; жилети (камізельки); зав'язки на гетри, штани; апостольники (черничі убори); гімнастичні туфлі; плащі; непромокальний одяг; гамаші; краги; джерсі (трикотажний одяг); спідниці; посаги для немовлят (набори одягу); лівреї; спортивний трикотажний одяг; вилоги (одяг); манжети (одяг); фартухи (одяг); муфти (одяг); орарі (церковний одяг); мітенки (напівпальчатки); митри (наголовні убори); капці (пантофлі); накидки (одяг); дублянки; кожухи; шуби; пляжний одяг; пляжне взуття; кишені до одягу; піжами; сукні; дерев'яне взуття; сандалі; труси; ліфчики; пальта; набійки на взуття; тоги;

ранти до взуття; однострої (формений одяг); матроські блузи; куртки; паперовий одяг; вуалі (одяг); шапочки для купання; плавки (штанці) для купання; костюми для плавання (купання); халати для купання; дитячі фартушки непаперові; підошви; туфлі; підбори; спортивні туфлі; муфти для ніг неелектронагрівні; шпичаки до футбольних черевиків; спортивне взуття; наголовні пов'язки (одяг); парки (одяг ескімосів); спідниці нижні; спіднички дитячі; лижні черевики; комбінації (спідня білизна); натільна (спідня) жіноча білизна; бандани (хустки); одяг для гімнастики; одяг із штучної шкіри; одяг з вичиненої шкіри; мантильї (накидки короткі жіночі); маскарадні костюми; сарі; сорочки для гольфа; тюрбани; широкі краватки; душові шапочки; рибальський верхній одяг; поясний гаман (одяг); носовички нагрудні (одяг); паперові капелюхи (одяг); маски для сну; спідниці-шорти; пончо; саронги; рукавички для лижників; легінси (штани); сарафани; козирки (наголовні убори); жіночі панталони; жіночі труси; майки, футболки спортивні.

---

(111) **197080** **(210)** **m 2014 02217**
(151) **10.03.2015** **(220)** **14.02.2014**
(181) **14.02.2024**
(732) **Комар Ольга Василівна;**
вул. Драгоманова, 9, кв. 125, м. Київ, 02068 (UA)
(540) **MINI LEYDI**
(511)
Кл. 25: Взуття, в тому числі дитяче взуття; бутси (футбольні черевики); дерев'яне взуття; калоші; капці (пантофлі); сандалі для купання; сандалі; спортивне взуття; взуття для купання; лижні черевики; пляжне взуття; полотняні туфлі та сандалі; спортивні туфлі; туфлі, в тому числі жіночі і дитячі, оздоблені металевою фурнітурою, стразами і хутром; черевики; черевички із шнурками; чоботи, в тому числі жіночі і дитячі, оздоблені металевою фурнітурою, стразами і хутром.

---

(111) **197081** **(210)** **m 2014 02264**
(151) **10.03.2015** **(220)** **14.02.2014**
(181) **14.02.2024**
(591) блакитний, зелений
(732) **Коженевський Сергій Романович;**
вул. Кадетський Гай, 9, кв. 200, м. Київ, 03048 (UA)
(540)

Дивись кольорову копію з оригіналу зображення знака в кінці бюлетеня

(511)
Кл. 9: Контрольні (перевіряльні) прилади до систем автополиву; контрольно-вимірювальні прилади до систем автополиву; електричне устаткування для дистанційного керування виробничими процесами систем автополиву; регулівні прилади електричні; розподільчі пульти електричні; пульти керування електричні; часові вимикачі автоматичні, крім годинникових; автоматичні керувальні пристрої до систем автополиву; апаратура для дистанційного керування; комп'ютерні програми оперативного обслуговування (записані); програмний статок комп'ютерів записаний; комп'ютерні програми (завантажний програмний статок); прикладні програми комп'ютерного програмного статку завантажні; контролери систем автополиву; електронні блоки автоматизованого керування систем автополиву.

---

(111) **197082** **(210)** **m 2014 02267**
(151) **10.03.2015** **(220)** **14.02.2014**
(181) **14.02.2024**
(732) **Товариство з обмеженою відповідальністю "ПОРРІМА-ГЛАСС";**
вул. Гоголя, 3, м. Шпола, Черкаська обл., 20603 (UA)
(540)

(511)
Кл. 12: Автомобільні капоти; автомобільні кузови; автомобільні ланцюги; автомобільні шасі; автофургони житлові; амортизатори (ударопоглиначі) автомобільні; амортизатори (ударопоглиначі) підвісок до транспортних засобів; багажники до велосипедів; багажники до транспортних засобів; багажні візки; двоколісні візки; багажні сітки до транспортних засобів; балансувальні важки до коліс транспортних засобів; бампери (буфери) транспортних засобів; бампери автомобільні; бандажі маточин коліс; безкамерні шини велосипедні; безпечні крісла для дітей до транспортних засобів; будиночки-автопричепи; буфери до їздових складників залізничних; буфети перемісні (автомобілі); вагонетки; вагонетки перекидні вантажні; вагони-ресторани; вагони-рефрижератори; вантажні триколісні велосипеди і мотоцикли; велосипеди; велосипедні гальма; велосипедні двигуни; велосипедні дзвоники; велосипедні корбові (колінчасті) важелі; велосипедні ланцюги; велосипедні маточини; велосипедні насоси (помпи); велосипедні підпірки; велосипедні рами; велосипедні сідла; велосипедні шини; велосипедні шпиці; велосипедні щитки протигрязьові; верх відкидний до транспортних засобів; візки (вози); візки для гольфа; візки для шлангів; візки залізничних вагонів; візки інвалідні; візки на покупки; вікна до транспортних засобів, в тому числі до локомотивів та залізничних вагонів; вітрове (переднє) скло до транспортних засобів, в тому числі до локомотивів; гальма до транспортних засобів;

гальмові диски до транспортних засобів; гальмові колодки до автомобілів; гальмові накладки до транспортних засобів; гальмові підкладні до транспортних засобів; гальмові сегменти до транспортних засобів; гідравлічні системи до транспортних засобів; гребені ободів до залізничних коліс; двері до транспортних засобів; двигуни до наземних транспортних засобів; дзеркала заднього виду; димарі до локомотивів; дитячі коляски; дрезини; електродвигуни до наземних транспортних засобів; залізничні зчепи; заслони від сонця до автомобілів; захисні пристрої для одягу, велосипедні; звукові попереджальні пристрої до велосипедів, мотоциклів; звукові сигнали до транспортних засобів; знаряддя для лагодження надувних камер; зчепи до причепів; зчеплення до наземних транспортних засобів; ілюмінатори; кабіни до підвісних канатних доріг; камери велосипедні; камери до надувних шин; капоти двигунів до наземних транспортних засобів; каптури дитячих колясок; каптури дитячих колясок сидячих; картери до наземних транспортних засобів, крім двигунових; керма (рулі, стерна); керма до велосипедів; кермові колеса до транспортних засобів; клапани до шин транспортних засобів; ковпаки маточин коліс; колеса велосипедні; колеса вільноходові до наземних транспортних засобів; колеса до рудникових візків; колеса до транспортних засобів; коліщата до візків (транспортних засобів); коляски до мотоциклів; коробки передавальні до наземних транспортних засобів; кошики для велосипедів; крісла до транспортних засобів; кузови до транспортних засобів; лазаретні фургони; ланки гусеничні до транспортних засобів (роликові, тракторні); латки клейкі гумові для лагодження надувних камер; ливарні візки; лижні багажники автомобільні; личковання внутрішнє для транспортних засобів; локомотиви; маточини коліс транспортних засобів; мопеди; мотоколяски; мотоциклетні дзвоники; мотоцикли; муфти до колісних шпиць; муфти зчеплювання до наземних транспортних засобів; надувні шини; шини тверді до коліс транспортних засобів; накривки (тенти, чохли) дитячих колясок; накривки паливних баків до транспортних засобів; ободи коліс велосипедів, мотоциклів; ободи коліс транспортних засобів; осі транспортних засобів; осьові шийки; очисники вітрового (переднього) скла; очисники фар; пасажирські вагони залізничні; паски безпеки до крісел транспортних засобів; педалі велосипедні; передавальні вали до наземних транспортних засобів; передавальні зубчасті механізми до наземних транспортних засобів; передавальні ланцюги до наземних транспортних засобів; перекидачі (частини вагонів та вагонеток); перекидні візки; перекидні кузови вантажних автомобілів; підвіски пружинні (ресори) до транспортних засобів; підголівники до крісел транспортних засобів; підіймальні механізми кузовів (частини наземних транспортних засобів); підіймачі для лижників; підпірки велосипедні (деталі велосипедів); повітряні насоси (помпи) (приладдя до транспортних засобів); повітряні подушки (засоби безпеки для автомобілів); покажчики повертання велосипедні; покажчики повертання до транспортних засобів; поливальні автомашини; прив'язі безпеки до крісел транспортних засобів; прикурювачі автомобільні; протигрязьовики (щитки протигрязьові); протизасліпові пристрої до транспортних засобів; протиковзові ланцюги; протиковзові пристрої до шин транспортних засобів; протикрадіжні пристрої до транспортних засобів; протикрадіжні сигнальні пристрої до транспортних засобів; пружинні амортизатори (ударопоглиначі) до транспортних засобів; редуктори до наземних транспортних засобів; рухомий склад залізничний; рухомий склад фунікулерів; ручні візки; рушійні гвинти; рушійні механізми до наземних транспортних засобів; самокати (транспортні засоби); сани (транспортні засоби); сигнальні пристрої заднього ходу до транспортних засобів; сідла до велосипедів або мотоциклів; спальні вагони; спальні місця до транспортних засобів; спойлери до транспортних засобів; спортивні автомобілі; сумки сідельні до велосипедів; сходи до транспортних засобів; тачки; тельфери (канатні підвісні дороги); торсіони до транспортних засобів; трактори; трамваї; трансмісії (передавачі) до наземних транспортних засобів; транспортні засоби електричні; транспортні засоби на повітряних подушках; транспортні засоби наземні, повітряні, водні та рейкові; трейлери (транспортні засоби); триколісні велосипеди і мотоцикли; турбіни до наземних транспортних засобів; тягові агрегати; тягові двигуни наземних транспортних засобів; тягові ланцюги до наземних транспортних засобів; укривала (певної форми) на транспортні засоби; укривала до керм транспортних засобів; устаткування для відновлювання протекторів шин; устаткування до підвісних (канатних) доріг; фунікулери; фургони (транспортні засоби); ходові частини транспортних засобів; чистильні візки; чохли на запасні колеса; чохли на запасні покришки; чохли на крісла транспортних засобів; чохли на сідла мотоциклів та велосипедів; шасі транспортних засобів; шатуни до наземних транспортних засобів, крім деталей двигунів; шестерні велосипедні; шини до коліс транспортних засобів; шпиці коліс до транспортних засобів; шпичаки до шин.

---

(111) 197083 **(210) m 2014 02274**
(151) 10.03.2015 **(220) 14.02.2014**
(181) 14.02.2024
(732) Гаранін Сергій Анатолійович;
вул. Петра Запорожця, 15, кв. 28, м. Київ, 02125 (UA)
(540)

Саме То

(511)

Кл. 35: Реклама; керування справами; ділове адміністрування; маркетингові послуги; канцелярські роботи; агентства комерційного інформування; адміністративне оброблення замовлень на купівлю; аналізування собівартості; керування справами артистів-виконавців; аукціонний продаж; бухгалтерський облік; вивчання ринку; визначення громадської думки; психологічне випробовування (тестування) для відбирання працівників; влаштовування виставок на комерційні або рекламні потреби; послуги телефонних відповідачів для відсутніх абонентів; влаштовування ярмарків на комерційні або рекламні потреби; передплачування газет (посередництво); керування справами в готелях; готування платіжних документів; готування рекламних смуг; демонстрування товарів; ділове досліджування; ділове інформування; ділове оцінювання; ділове розвідування; ділові довідки; множення документів; допомога в керуванні справами; досліджування ринкове; економічне прогнозування; експертування на ділову успішність; записування повідомин (канцелярські роботи); представляння продуктів через засоби комунікації з метою роздрібного продажу; збирання інформації до комп'ютерних баз даних; збирання статистичних даних; складання звітів про стан рахунків; послуги щодо зв'язків з громадськістю; розповсюджування зразків; імпортно-експортні агентства; інвойсування; наймання (прокат) канцелярських машин і обладдя; допомога у комерційному або промисловому керуванні; дорадча допомога в діловому керуванні; комерційне керування ліцензуванням товарів і послуг для інших; керування комп'ютерними файлами; консультування щодо керування справами; поради щодо налагоджування і керування справами; комерційна інформація і консультації для споживачів (центри підтримки споживачів); комплектування штату працівників; упорядковування (систематизування) інформації комп'ютерних баз даних; фахове консультування щодо підприємництва; консультування щодо налагоджування справ; консультування щодо штату працівників; розміщування в одному місці, на користь третіх осіб, товарів 1, 2, 3, 4, 5, 6, 7, 8, 9, 10, 11, 12, 13, 14, 15, 16, 17, 18, 19, 20, 21, 22, 23, 24, 25, 26, 27, 28, 29, 30, 31, 32, 33, 34 класів (крім транспортування), яке дає змогу покупцям зручно оглядати та купувати ці товари на підприємствах оптової та роздрібної торгівлі; послуги манекенників для рекламування або сприяння продажеві; машинописні роботи; написання рекламних текстів; оброблення текстів; послуги щодо огляду преси; оновлювання, коригування та удосконалювання рекламних матеріалів; оформляння вітрин; перевіряння рахунків (аудит); передплачування телекомунікаційних послуг для інших; послуги щодо переміщування підприємств (релокація); складання податкових декларацій; послуги з розміщування рекламних матеріалів; послуги із укладання субдоговорів (комерційна допомога); послуги з постачання для інших (закуповування товарів та надавання постачальницьких послуг іншим фірмам); послуги секретарів; послуги стенографістів; послуги з порівнювання цін; пошук спонсорів; служби працевлаштовування; публікування рекламних текстів; радіорекламування; реклама поштою; наймання (орендування) місця на рекламу; наймання рекламного часу на засобах інформування; рекламні агентства; наймання (прокат) рекламних матеріалів; розповсюджування рекламних матеріалів; рекламування через комп'ютерну мережу; розклеювання (розміщування) афіш, об'яв; розсилання поштою рекламних матеріалів; сприяння продажеві (посередництво); телевізійне рекламування; наймання (прокат) торговельних автоматів; наймання (прокат) фотокопіювальної техніки; послуги щодо фотокопіювання; шукання відомостей (інформації, даних) в комп'ютерних файлах для інших.

---

(111) **197084** **(210)** **m 2014 02275**
(151) **10.03.2015** **(220)** **14.02.2014**
(181) **14.02.2024**
(732) **Лупальцов Анатолій Владиславович; вул. Олімпійська, 21, кв. 28, м. Харків, 61060 (UA)**
(540) **Дом Рыбака**

(511)

Кл. 35: Реклама; керування справами; ділове адміністрування; маркетингові послуги; канцелярські роботи; агентства комерційного інформування; адміністративне оброблення замовлень на купівлю; аналізування собівартості; керування справами артистів-виконавців; аукціонний продаж; бухгалтерський облік; вивчання ринку; визначення громадської думки; психологічне випробовування (тестування) для відбирання працівників; влаштовування виставок на комерційні або рекламні потреби; послуги телефонних відповідачів для відсутніх абонентів; влаштовування ярмарків на комерційні або рекламні потреби; передплачування газет (посередництво); керування справами в готелях; готування платіжних документів; готування рекламних смуг; демонстрування товарів; ділове досліджування; ділове інформування; ділове оцінювання; ділове розвідування; ділові довідки; множення документів; допомога в керуванні справами; досліджування ринкове; економічне прогнозування; експертування на ділову успішність; записування повідомин (канцелярські роботи); представляння продуктів через засоби комунікації з метою роздрібного продажу; збирання інформації до комп'ютерних баз даних; збирання статистичних даних; складання звітів про стан рахунків; послуги щодо зв'язків з громадськістю; розповсюджування зразків; імпортно-експортні агентства; інвойсування; найман-

ня (прокат) канцелярських машин і обладдя; допомога у комерційному або промисловому керуванні; дорадча допомога в діловому керуванні; комерційне керування ліцензуванням товарів і послуг для інших; керування комп'ютерними файлами; консультування щодо керування справами; поради щодо налагоджування і керування справами; комерційна інформація і консультації для споживачів (центри підтримки споживачів); комплектування штату працівників; упорядковування (систематизування) інформації комп'ютерних баз даних; фахове консультування щодо підприємництва; консультування щодо налагоджування справ; консультування щодо штату працівників; розміщування в одному місці, на користь третіх осіб, товарів 1, 2, 3, 4, 5, 6, 7, 8, 9, 10, 11, 12, 13, 14, 15, 16, 17, 18, 19, 20, 21, 22, 23, 24, 25, 26, 27, 28, 29, 30, 31, 32, 33, 34 класів (крім транспортування), яке дає змогу покупцям зручно оглядати та купувати ці товари на підприємствах оптової та роздрібної торгівлі; послуги манекенників для рекламування або сприяння продажеві; машинописні роботи; написання рекламних текстів; обробляння текстів; послуги щодо огляду преси; оновлювання, коригування та удосконалювання рекламних матеріалів; оформляння вітрин; перевіряння рахунків (аудит); передплачування телекомунікаційних послуг для інших; послуги щодо переміщування підприємств (релокація); складання податкових декларацій; послуги з розміщування рекламних матеріалів; послуги із укладання субдоговорів (комерційна допомога); послуги з постачання для інших (закуповування товарів та надавання постачальницьких послуг іншим фірмам); послуги секретарів; послуги стенографістів; послуги з порівнювання цін; пошук спонсорів; служби працевлаштовування; публікування рекламних текстів; радіорекламування; реклама поштою; наймання (орендування) місця на рекламу; наймання рекламного часу на засобах інформування; рекламні агентства; наймання (прокат) рекламних матеріалів; розповсюджування рекламних матеріалів; рекламування через комп'ютерну мережу; розклеювання (розміщування) афіш, об'яв; розсилання поштою рекламних матеріалів; сприяння продажеві (посередництво); телевізійне рекламування; наймання (прокат) торговельних автоматів; наймання (прокат) фотокопіювальної техніки; послуги щодо фотокопіювання; шукання відомостей (інформації, даних) в комп'ютерних файлах для інших.

---

(111) **197085** **(210)** **m 2014 02323**
(151) **10.03.2015** **(220)** **17.02.2014**
(181) **17.02.2024**
(591) бірюзовий, сірий
(732) **Сиротинський Віктор Якович;**
вул. Миру, 14, м. Дубно, Рівненська обл., 35600 (UA)

(540)

Дивись кольорову копію з оригіналу зображення знака в кінці бюлетеня

(511)

Кл. 28: Ігри та іграшки; гімнастичні та спортивні товари, що не належать до інших класів; ялинкові прикраси; верші (рибальське знаряддя); виявники клювання (рибальське приладдя); волосіні для рибалення; вудки; гарпунні рушниці (спортивне знаряддя); гачки рибальські; запашні приманки для полювання або рибалення; навитки (котушки) для рибалення; підсаки для рибалення; покажчики клювання (поплавці) (рибальське приладдя); поплавці для рибалення; приладдя рибальське; принади для полювання або рибалення; принади для рибалення штучні; наживки для рибалення штучні.

Кл. 31: Сільськогосподарські, садівничі та лісові продукти і зерно, що не належать до інших класів; живі тварини; свіжі фрукти та овочі; насіння, живі рослини і квіти; корми; солод; водорості харчові або кормові; домішки до кормів нелікарські (немедичні); наживки для рибалення живі; рибне борошно кормове.

---

(111) **197086** **(210)** **m 2014 02427**
(151) **10.03.2015** **(220)** **18.02.2014**
(181) **18.02.2024**
(732) **Ломакін Вадим Валерійович;**
вул. Чайковського, 17, кв. 29, м. Першотравенськ, Дніпропетровська обл., 52800 (UA)

(540)

(511)

Кл. 35: Реклама; керування справами; ділове адміністрування; канцелярські роботи; адміністративне обробляння замовлень на купівлю; аналізування собівартості; аукціонний продаж; бухгалтерський облік; вивчання ринку; визначання громадської думки; психологічне випробовування (тестування) для відбирання працівників; послуги телефонних відповідачів для відсутніх абонентів; влаштовування виставок на комерційні або рекламні потреби; влаштовування ярмарків на комерційні або рекламні потреби; демонстрування товарів; ділове досліджування; ділове інформування; ділове оцінювання; ділове розвідування; ділові довідки; допомога в керуванні справами; досліджування ринкове; економічне прогнозування; експертування на ділову успішність; записування повідомин (канцелярські роботи); збирання інформації до комп'ютерних баз даних; збирання статистичних даних; складання звітів про стан рахунків; послуги щодо зв'язків з громадськістю;

імпортно-експортні агентства; інвойсування; інтерактивне рекламування через комп'ютерну мережу; наймання (прокат) канцелярських машин і обладдя; допомога у комерційному або промисловому керуванні; дорадча допомога в діловому керуванні; керування комп'ютерними файлами; консультування щодо керування справами; поради щодо налагоджування і керування справами; керування справами артистів-виконавців; керування справами в готелях; керування справами у спорті (менеджмент спортивний); комерційна інформація і консультації для споживачів (центри підтримки споживачів); агентства комерційного інформування; комерційне керування ліцензуванням товарів і послуг для інших; комплектування штату працівників; фахове консультування щодо підприємництва; консультування щодо налагоджування справ; консультування щодо штату працівників; макетування реклами; послуги з розміщування рекламних матеріалів; послуги манекенників для рекламування або сприяння продажеві; маркетинг; машинописні роботи; множення документів; написання рекламних текстів; обробляння текстів; послуги щодо огляду преси; оновлювання, коригування та удосконалювання рекламних матеріалів; оформляння вітрин; перевіряння рахунків (аудит); передплачування газет (посередництво); передплачування телекомунікаційних послуг для інших; готування платіжних документів; складання податкових декларацій; влаштовування показів мод на рекламні потреби; послуги з порівнювання цін; послуги з постачання для інших (закуповування товарів та надавання постачальницьких послуг іншим фірмам); послуги із укладання субдоговорів (комерційна допомога); послуги секретарів; послуги стенографістів; послуги щодо переміщування підприємств (релокація); послуги щодо фотокопіювання; пошук спонсорів; служби працевлаштовування; представляння продуктів через засоби комунікації з метою роздрібного продажу; публікування рекламних текстів; радіорекламування; реклама поштою; наймання (орендування) місця на рекламу; наймання рекламного часу на засобах інформування; рекламні агентства; наймання (прокат) рекламних матеріалів; готування рекламних смуг; створювання рекламних фільмів; розклеювання (розміщування) афіш, об'яв; розповсюджування зразків; розповсюджування рекламних матеріалів; розсилання поштою рекламних матеріалів; сприяння продажеві (посередництво); телевізійне рекламування; телемаркетинг; наймання (прокат) торговельних автоматів; упорядковування (систематизування) інформації комп'ютерних баз даних; наймання (прокат) фотокопіювальної техніки; шукання відомостей (інформації, даних) в комп'ютерних файлах для інших; розміщування в мережі інтернет на веб-сторінках і на веб-сайтах інформації щодо асортименту різноманітних товарів та переліку надаваних послуг, що дозволяє покупцям зручно оглядати, замовляти, купувати ці товари та замовляти послуги з веб-сторінок і веб-сайтів в інтернеті, а також отримувати необхідну інформацію про ці товари та надавані послуги; розміщування в одному місці, на користь іншим особам, асортименту товарів, яке дозволяє покупцям зручно оглядати та купувати ці товари у супермаркетах, гіпермаркетах, універмагах, магазинах роздрібної торгівлі, торгових центрах.

---

(111) 197087 **(210) m 2014 02533**
(151) 10.03.2015 **(220) 21.02.2014**
(181) 21.02.2024
(732) ГСХ Трейдмаркс Лімітед;
Афродітіс, 25, 2нд флоор, офіс 204, Нікосія, Кіпр (CY)
(540)

МАЗЕПА

(511)
Кл. 33: Алкогольні напої (крім пива); аперитиви; арак (рисовий алкогольний напій); бренді; вина; віскі; ганусова (анісова) горілка (настоянка); ганусовий (анісовий) лікер; медівка (гідромель); горілка; горілка вишнева; грушевий сидр; джин (ялівцева горілка); коктейлі; кюрасо (лікер); лікери; м'ятні настоянки; напої алкогольні змішані, крім напоїв на основі пива; перегінні алкогольні напої; алкогольні напої, що містять фрукти; настоянки гіркі; пікети (вино з виноградних вичавків); рисовий спирт; ром; саке (рисова горілка); сидри; спиртні напої; спиртові екстракти; спиртові есенції; алкогольні напої, що сприяють травленню; фруктові екстракти спиртові.

---

(111) 197088 **(210) m 2014 02535**
(151) 10.03.2015 **(220) 21.02.2014**
(181) 21.02.2024
(732) ГСХ Трейдмаркс Лімітед;
Афродітіс, 25, 2нд флоор, офіс 204, Нікосія, Кіпр (CY)
(540)

ПЕРВАК ПРЕМИУМ

(511)
Кл. 33: Алкогольні напої (крім пива); аперитиви; арак (рисовий алкогольний напій); бренді; вина; віскі; ганусова (анісова) горілка (настоянка); ганусовий (анісовий) лікер; медівка (гідромель); горілка; горілка вишнева; грушевий сидр; джин (ялівцева горілка); коктейлі; кюрасо (лікер); лікери; м'ятні настоянки; напої алкогольні змішані, крім напоїв на основі пива; перегінні алкогольні напої; алкогольні напої, що містять фрукти; настоянки гіркі; пікети (вино з виноградних вичавків); рисовий спирт; ром; саке (рисова горілка); сидри; спиртні напої; спиртові екстракти; спиртові есенції; алкогольні напої, що сприяють травленню; фруктові екстракти спиртові.

---

(111) **197089** (210) **m 2014 02536**
(151) **10.03.2015** (220) **21.02.2014**
(181) **21.02.2024**
(732) **ГСХ Трейдмаркс Лімітед;**
Афродітіс, 25, 2нд флоор, офіс 204, Нікосія, Кіпр (CY)
(540) **ПЕРВАК ПРЕМІУМ**
(511)
Кл. 33: Алкогольні напої (крім пива); аперитиви; арак (рисовий алкогольний напій); бренді; вина; віскі; ганусова (анісова) горілка (настоянка); ганусовий (анісовий) лікер; медівка (гідромель); горілка; горілка вишнева; грушевий сидр; джин (ялівцева горілка); коктейлі; кюрасо (лікер); лікери; м'ятні настоянки; напої алкогольні змішані, крім напоїв на основі пива; перегінні алкогольні напої; алкогольні напої, що містять фрукти; настоянки гіркі; пікети (вино з виноградних вичавків); рисовий спирт; ром; саке (рисова горілка); сидри; спиртні напої; спиртові екстракти; спиртові есенції; алкогольні напої, що сприяють травленню; фруктові екстракти спиртові.

---

(111) **197090** (210) **m 2014 02648**
(151) **10.03.2015** (220) **24.02.2014**
(181) **24.02.2024**
(732) **Товариство з обмеженою відповідальністю "КАФІТАЛІЯ";**
вул. Шептицьких, 26, м. Львів, 79016 (UA)
(540)
CAFFITALIA
coffee manufacturer
(511)
Кл. 30: Кава; замінники кави; кава непряжена (нежарена); кавові запашники; кавові напої; кавові напої з молоком; кавові рослинні замінники; цикорій (кавовий замінник).

---

(111) **197091** (210) **m 2014 02651**
(151) **10.03.2015** (220) **24.02.2014**
(181) **24.02.2024**
(732) **ГСХ Трейдмаркс Лімітед;**
Афродітіс, 25, 2нд флоор, офіс 204, Нікосія, Кіпр (CY)
(540) **PERVAK PREMIUM**
(511)
Кл. 33: Алкогольні напої (крім пива); аперитиви; арак (рисовий алкогольний напій); бренді; вина; віскі; ганусова (анісова) горілка (настоянка); ганусовий (анісовий) лікер; гідромель (медівка); горілка; горілка вишнева; грушевий сидр; джин (ялівцева горілка); коктейлі; кюрасо (лікер); лікери; медівка (гідромель); м'ятні настоянки; напої алкогольні змішані, крім напоїв на основі пива; перегінні алкогольні напої; алкогольні напої, що містять фрукти; настоянки гіркі; пікети (вино з виноградних вичавків); рисовий спирт; ром; саке (рисова горілка); сидри; спиртні напої; спиртові екстракти; спиртові есенції; алкогольні напої, що сприяють травленню; фруктові екстракти спиртові.

---

(111) **197092** (210) **m 2014 02652**
(151) **10.03.2015** (220) **24.02.2014**
(181) **24.02.2024**
(732) **Старвуд Хотелс енд Резортс Ворлдвайд, Інк.;**
Уан СтарПоінт Стамфорд, Коннектікут 06902, Сполучені Штати Америки (US)
(540) **WXYZ**
(511)
Кл. 43: Послуги щодо забезпечування тимчасовим житлом; послуги щодо забезпечування харчами та напоями; послуги барів, ресторанів та лаунж-барів.

---

(111) **197093** (210) **m 2014 02659**
(151) **10.03.2015** (220) **24.02.2014**
(181) **24.02.2024**
(591) білий, синій, блакитний
(732) **Товариство з обмеженою відповідальністю "СІНЕМАСПЕЙС";**
вул. Дегтярівська, 33 В, м. Київ, 03057 (UA)
(540)
KINOMARKET

Дивись кольорову копію з оригіналу зображення знака в кінці бюлетеня

(511)
Кл. 35: Реклама; керування справами; ділове адміністрування; канцелярські роботи; допомога в керуванні справами; ділові довідки; розклеювання (розміщування) афіш, об'яв; імпортно-експортні агентства; агентства комерційного інформування; аналізування собівартості; розповсюджування рекламних матеріалів; послуги щодо фотокопіювання; служби працевлаштовування; наймання (прокат) канцелярських машин і обладдя; бухгалтерський облік; складання звітів про стан рахунків; аудит комерційної діяльності; поради щодо налагоджування і керування справами; консультування щодо штату працівників; консультування щодо керування справами; машинописні роботи; демонстрування товарів; розсилання поштою рекламних матеріалів; допомога у комерційному або промисловому керуванні; множення документів; оновлювання, коригування та удосконалювання рекламних матеріалів; розповсюджування зразків; експертування на ділову успішність;

аукціонний продаж; вивчання ринку; ділове оцінювання; ділове розвідування; наймання (прокат) рекламних матеріалів; консультування щодо налагоджування справ; публікування рекламних текстів; радіорекламування; ділове досліджування; послуги щодо зв'язків з громадськістю; послуги стенографістів; телевізійне рекламування; записування повідомин (канцелярські роботи); оформляння вітрин; рекламні агентства; дорадча допомога в діловому керуванні; послуги манекенників для рекламування або сприяння продажеві; досліджування ринкове; керування комп'ютерними файлами; фахове консультування щодо підприємництва; економічне прогнозування; влаштовування виставок на комерційні або рекламні потреби; ділове інформування; визначання громадської думки; готування платіжних документів; комплектування штату працівників; послуги щодо переміщування підприємств (релокація); наймання (орендування) місця на рекламу; сприяння продажеві (посередництво); послуги секретарів; складання податкових декларацій; послуги телефонних відповідачів для відсутніх абонентів; обробляння текстів; передплачування газет (посередництво); реклама поштою; керування справами в готелях; керування справами артистів-виконавців; збирання інформації до комп'ютерних баз даних; упорядковування (систематизування) інформації комп'ютерних баз даних; влаштовування ярмарків на комерційні або рекламні потреби; наймання (прокат) фотокопіювальної техніки; інтерактивне рекламування через комп'ютерну мережу; послуги з постачання для інших (закуповування товарів та надавання постачальницьких послуг іншим фірмам); шукання відомостей (інформації, даних) в комп'ютерних файлах для інших; наймання рекламного часу на засобах інформування; послуги щодо огляду преси; наймання (прокат) торговельних автоматів; психологічне випробовування (тестування) для відбирання працівників; послуги з порівнювання цін; представляння продуктів через засоби комунікації з метою роздрібного продажу; комерційна інформація і консультації для споживачів (центри підтримки споживачів); передплачування телекомунікаційних послуг для інших; адміністративне обробляння замовлень на купівлю; комерційне керування ліцензуванням товарів і послуг для інших; послуги із укладання субдоговорів (комерційна допомога); інвойсування; написання рекламних текстів; збирання статистичних даних; макетування реклами; пошук спонсорів; влаштовування показів мод на рекламні потреби; створювання рекламних фільмів; керування справами спортсменів; маркетинг; телемаркетинг; послуги щодо роздрібного або оптового продажу фармацевтичних, ветеринарних і гігієнічних препаратів та медичних товарів; наймання (прокат) торговельних стендів; надавання інформації щодо комерційних та ділових контактів; пошукова оптимізація; оптимізація відвідуваності веб-сайтів; рекламування з використанням плати за клацання; послуги щодо комерційного посередництва; керування справами постачальників послуг вільнонайманих працівників; узгоджування та укладання комерційних угод для третіх сторін; оновлювання та ведення даних у комп'ютерних базах даних; послуги щодо ділового керування будівельними проектами; надавання ділової інформації за допомогою веб-сайтів.

Кл. 41: Освіта, виховування; забезпечування навчання; розваги; влаштовування спортивних і культурних заходів; навчання в академіях; парки атракціонів; дозвілля; дресирування тварин; наймання (прокат) кінопроекторів і приладдя; послуги з розважання; кіностудії; цирки; влаштовування змагань (навчальних або дозвільних); заочні курси; фізичне виховування; наймання (прокат) видовищних декорацій; надавання місць для дозвілля та розваг; радіопередачі розважальні; публікування текстів, крім рекламних; викладання; навчання; наймання (прокат) звукозаписувачів; наймання (прокат) кінофільмів (фільмів); створювання фільмів, крім рекламних роликів; гімнастичне навчання; видавання книжок із бібліотек; видавання книжок (видавництва); наймання (прокат) радіо- і телевізійних приймачів; готування радіо- і телевізійних програм; мюзик-холи; послуги оркестрів; театральні вистави; створювання видовищ; телевізійні передачі розважальні; наймання (прокат) театральних декорацій; послуги звіринців (зоопарків); забезпечування спортивним устаткованням; надавання моделей для художників; послуги перемісних бібліотек; послуги казино (азартні ігри); дозвілля або навчання в клубах; влаштовування і проводіння колоквіумів; влаштовування і проводіння конференцій; влаштовування і проводіння з'їздів; послуги дискотек; інформування щодо виховування; екзаменування у навчанні; інформування щодо розваг; влаштовування культурних або навчальних виставок; послуги щодо ігор на гроші; забезпечування необхідним для гольфа; послуги спортивно-оздоровчих клубів; влаштовування розваг у таборах відпочинку; презентації вистав; послуги кінозалів (демонстрування кінофільмів); виховування в дошкільних закладах; влаштовування спортивних змагань; планування вечірок (розваги); практичне навчання; музейні послуги (презентації, виставки); послуги студій записування; інформування щодо дозвілля; наймання (прокат) підводного спорядця; наймання (прокат) спортивного спорядця, крім транспортних засобів; наймання (прокат) стадіонного обладдя; наймання (прокат) відеомагнітофонів; наймання (прокат) відеофільмів; влаштовування і проводіння семінарів; послуги спортивних таборів; влаштовування і проводіння симпозіумів; хронометраж спортивних змагань; школи-інтернати; влаштовування і проводіння навчання на практичних семінарах; влаштовування конкурсів краси; попереднє замовляння місць

на видовища; дублювання; релігійне навчання; влаштовування лотерей; влаштовування балів; влаштовування видовищ (послуги імпресаріо); забезпечування приміщенням для дозвілля, ігор; наймання (прокат) аудіоапаратури; наймання (прокат) освітлювальної апаратури для театрів або телестудій; наймання (прокат) тенісних кортів; наймання (прокат) відеокамер; послуги сценаристів; монтування відеострічок; публікування електронних книжок та журналів в комп'ютерних мережах; готування публікацій за допомогою електронних настільних видавничих засобів; субтитрування; ігрові послуги через комп'ютерні мережі; караоке-послуги; послуги щодо музичного композиціювання; нічні клуби; надавання незавантажних мережних електронних публікацій; фоторепортажі; фотографування; професійне орієнтування (поради щодо освіти або навчання); служба новин; послуги перекладачів; перекладання з мови і на мову жестів; записування на відеоплівки; мікрофільмування; послуги театральних кас (розваги); написання текстів, крім рекламних; влаштовування і проводіння концертів; послуги з каліграфії; макетування інформаційних матеріалів, крім рекламних; влаштовування показів мод з розважальною метою; послуги інструкторів, репетиторів (навчання); наймання (прокат) спортивних майданчиків; послуги диск-жокеїв; послуги з усного перекладання; послуги персональних тренерів (фітнес); проводіння фітнес-класів; перепідготовляння професійне; створювання музичних творів; наймання (прокат) іграшок; наймання (прокат) ігрового обладнання; послуги шкіл (освіта); надавання незавантажних музичних творів у режимі онлайн; надавання незавантажних відеозаписів у режимі он-лайн; навчання індивідуальне.

Кл. 43: Послуги щодо забезпечування харчовими продуктами і напоями, а також тимчасовим житлом; агентства із забезпечування житлом (у готелях, пансіонах); будинки для людей похилого віку; готелі; закусочні; замовляння (бронювання) тимчасового житла; замовляння місць в пансіонатах; їдальні; кафе; кафетерії; мотелі; надавання приміщень в таборах відпочинку; наймання (орендування) приміщень на збори; наймання (орендування) тимчасового житла; наймання (прокат) кухонного обладдя; наймання (прокат) наметів; наймання (прокат) освітлювальної апаратури, крім призначеної для театрів або телестудій; наймання (прокат) перемісних будинків; наймання (прокат) роздавальних пристроїв (диспенсерів) для питної води; наймання (прокат) стільців, столів, скатерок, скляного посуду; пансіонати; пансіони для тварин; попереднє замовляння місць в готелях; послуги барів; послуги таборів туристських; послуги щодо готування страв та напоїв і доставляння їх споживачам; ресторани; ресторани самообслуговування; створювання композицій з харчових продуктів; туристські бази; ясла дитячі.

---

(111) **197094** **(210)** **m 2014 02927**
(151) **10.03.2015** **(220)** **28.02.2014**
(181) **28.02.2024**
(591) чорний, жовтий, білий
(732) **Катеринчик Роман Олегович; вул. Чугуївська, 27, корпус "А", кв. 64, м. Харків, 61140 (UA)**
(540)

Дивись кольорову копію з оригіналу зображення знака в кінці бюлетеня

(511)

Кл. 35: Реклама; керування справами; ділове адміністрування; канцелярські роботи; агентства комерційного інформування; адміністративне оброблення замовлень на купівлю; аналізування собівартості; аудит комерційної діяльності; аукціонний продаж; бухгалтерський облік; вивчання ринку; визначання громадської думки; влаштовування виставок на комерційні або рекламні потреби; влаштовування показів мод на рекламні потреби; влаштовування ярмарків на комерційні або рекламні потреби; готування платіжних документів; демонстрування товарів; ділове досліджування; ділове інформування; ділове оцінювання; ділове розвідування; ділові довідки; допомога в керуванні справами; допомога у комерційному або промисловому керуванні; дорадча допомога в діловому керуванні; досліджування ринкове; економічне прогнозування; експертування на ділову успішність; записування повідомин (канцелярські роботи); збирання інформації до комп'ютерних баз даних; збирання статистичних даних; імпортно-експортні агентства; інвойсування; інтерактивне рекламування через комп'ютерну мережу; керування комп'ютерними файлами; керування справами артистів-виконавців; керування справами в готелях; керування справами постачальників послуг вільнонайманих працівників; керування справами спортсменів; комерційна інформація і консультації для споживачів (центри підтримки споживачів); комерційне керування ліцензуванням товарів і послуг для інших; комплектування штату працівників; консультування щодо керування справами; консультування щодо налагоджування справ; консультування щодо штату працівників; макетування реклами; маркетинг; машинописні роботи; множення документів; надавання ділової інформації за допомогою веб-сайтів; надавання інформації щодо комерційних та ділових контактів; наймання (орендування) місця на рекламу; наймання (прокат) канцелярських машин і обладдя; наймання (прокат) рекламних матеріалів; наймання (прокат) торговельних автоматів; най-

мання (прокат) торговельних стендів; наймання (прокат) фотокопіювальної техніки; наймання рекламного часу на засобах інформування; написання рекламних текстів; обробляння текстів; оновлювання та ведення даних у комп'ютерних базах даних; оновлювання, коригування та удосконалювання рекламних матеріалів; оптимізація відвідуваності веб-сайтів; оформляння вітрин; передплачування газет (посередництво); передплачування телекомунікаційних послуг для інших; поради щодо налагоджування і керування справами; послуги з порівнювання цін; послуги з постачання для інших (закуповування товарів та надавання постачальницьких послуг іншим фірмам); послуги із укладання субдоговорів (комерційна допомога); послуги манекенників для рекламування або сприяння продажеві; послуги секретарів; послуги стенографістів; послуги телефонних відповідачів для відсутніх абонентів; послуги щодо ділового керування будівельними проектами; послуги щодо зв'язків з громадськістю; послуги щодо комерційного посередництва; послуги щодо огляду преси; послуги щодо переміщування підприємств (релокація); послуги щодо роздрібного або оптового продажу фармацевтичних, ветеринарних і гігієнічних препаратів та медичних товарів; послуги щодо фотокопіювання; пошук спонсорів; пошукова оптимізація; представляння продуктів через засоби комунікації з метою роздрібного продажу; психологічне випробовування (тестування) для відбирання працівників; публікування рекламних текстів; радіорекламування; реклама поштою; рекламні агентства; рекламування з використанням плати за клацання; розклеювання (розміщування) афіш, об'яв; розповсюджування зразків; розповсюджування рекламних матеріалів; розсилання поштою рекламних матеріалів; складання звітів про стан рахунків; складання податкових декларацій; служби працевлаштовування; сприяння продажеві (посередництво); створювання рекламних фільмів; телевізійне рекламування; телемаркетинг; узгоджування та укладання комерційних угод для третіх сторін; упорядковування (систематизування) інформації комп'ютерних баз даних; фахове консультування щодо підприємництва; шукання відомостей (інформації, даних) в комп'ютерних файлах для інших; розміщування в мережі інтернет на веб-сторінках і на веб-сайтах інформації щодо асортименту різноманітних товарів та переліку надаваних послуг, що дозволяє покупцям зручно оглядати, замовляти, купувати ці товари та замовляти послуги з веб-сторінок і веб-сайтів в інтернеті, а також отримувати необхідну інформацію про ці товари та надавані послуги; розміщування в одному місці, на користь іншим особам, асортименту товарів, яке дозволяє покупцям зручно оглядати та купувати ці товари у супермаркетах, гіпермаркетах, універмагах, магазинах роздрібної торгівлі, торгових центрах.

---

(111) 197095 **(210) m 2014 02934**
(151) 10.03.2015 **(220) 28.02.2014**
(181) 28.02.2024
(732) Карповець Андрій Юрійович;
пл. Дружби Народів, 1, кв. 39, м. Київ, 04210 (UA)
Букур Ігор Іванович;
вул. Оболонська набережна, 35, м. Київ, 04205 (UA)
Смєхов Андрій Іванович;
бульв. Івана Лепсе, 7 В, кв. 55, м. Київ, 03067 (UA)
(540) Дистанційний супермаркет

Star Mall

(511)
Кл. 35: Адміністративне обробляння замовлень на купівлю; аналізування собівартості; аукціонний продаж; вивчання ринку; влаштовування виставок на комерційні або рекламні потреби; влаштовування ярмарків на комерційні або рекламні потреби; демонстрування товарів; демонстрування товарів за допомогою комп'ютерних мереж; комерційна інформація і консультації для споживачів (центри підтримки споживачів); наймання (орендування) місця на рекламу; послуги з постачання для інших (закуповування товарів та надавання постачальницьких послуг іншим фірмам); представляння продуктів через засоби комунікації з метою роздрібного продажу; рекламування; рекламування через комп'ютерну мережу; розміщування на веб-сторінках в мережі інтернет, на користь іншим особам, рекламної інформації про асортимент різноманітних промислових товарів, в тому числі: косметичних товарів, парфумерії, прикрас з коштовних та не коштовних матеріалів, товарів для догляду за нігтями, одягу, взуття, наголовних уборів та аксесуарів до них, побутового посуду, побутової техніки та електроніки, мобільних телефонів, смартфонів, планшетів, ноутбуків, товарів для дітей тощо, яке дозволяє користувачам та покупцям зручно ознайомлюватись з наданою інформацією та купувати ці товари безпосередньо з веб-сторінок в мережі інтернет, на яких розміщена інформація щодо вищезазначених товарів; розповсюджування зразків; розповсюджування рекламних матеріалів; розповсюджування рекламних матеріалів за допомогою комп'ютерних мереж; розсилання поштою рекламних матеріалів; сприяння продажеві (посередництво); сприяння продажеві (посередництво) за допомогою комп'ютерних мереж.

---

(111) 197096 **(210) m 2014 07870**
(151) 10.03.2015 **(220) 06.06.2014**
(181) 06.06.2024
(732) Товариство з обмеженою відповідальністю "НОВА ПОШТА";
вул. Фрунзе, 57, м. Полтава, 36039 (UA)
(540) НОВАЯ ПОЧТА

(511)

Кл. 35: Адміністративне оброблення замовлень на купівлю; демонстрування товарів; ділове інформування; ділові довідки; збирання інформації до комп'ютерних баз даних; збирання статистичних даних; інвойсування; керування комп'ютерними файлами; комерційна інформація і консультації для споживачів (центри підтримки споживачів); надавання ділової інформації за допомогою веб-сайтів; оновлювання, коригування та удосконалювання рекламних матеріалів; оновлювання та ведення даних у комп'ютерних базах даних; передплачування газет (посередництво); послуги з постачання для інших (закуповування товарів та надавання постачальницьких послуг іншим фірмам); послуги із укладання субдоговорів (комерційна допомога); представляння продуктів через засоби комунікації з метою роздрібного продажу; реклама поштою; розповсюджування рекламних матеріалів; рекламування; розповсюджування зразків; розсилання поштою рекламних матеріалів; упорядковування (систематизування) інформації комп'ютерних баз даних; сприяння продажеві (посередництво).

Кл. 38: Електронна пошта; зв'язок за допомогою комп'ютерних терміналів; кабельне телевізійне мовлення; комп'ютерне передавання повідомин і зображень; мовлення бездротове; надавання доступу до баз даних; надавання доступу до світової комп'ютерної мережі; надавання доступу до форумів в режимі он-лайн; надавання доступу до чатів (форумів для дискусій) в інтернеті; надавання часу доступу до глобальних комп'ютерних мереж; передавання вітальних листівок он-лайн; передавання повідомин; передавання цифрових файлів; послуги голосової пошти; послуги щодо відеоконференцій; послуги щодо електронних оповіщальних дощок (телекомунікаційні послуги); послуги щодо телеконференцій.

Кл. 39: Автомобільне перевозіння; доставляння газет; доставляння повідомин; доставляння посилок; доставляння товарів; доставляння товарів поштою на замову; завантажувально-розвантажувальні роботи; залізничне перевозіння; зберігання товарів; зберігання товарів на складах; інформування щодо перевозіння; логістика транспортна; надавання інформації щодо напрямків руху на подорожувальні потреби; наймання (прокат) автомобілів; наймання (прокат) перегонових автомобілів; наймання (прокат) транспортних засобів; обгортання товарів; пакування (фасування) товарів; перевозіння; перевозіння вантажними автомобілями; перевозіння меблів; переносіння вантажу; повітряне перевозіння; попереднє замовляння транспортних засобів; посередництво у перевозінні; послуги водіїв; послуги кур'єрів (доставляння повідомин або товарів); послуги щодо експедування (відправляння) вантажів; послуги щодо перевозіння; розвантажування вантажів; фізичне зберігання даних чи документів на електронних носіях.

Кл. 42: Інсталювання комп'ютерних програм; комп'ютерне програмування; конвертування даних або документів з фізичних носіїв на електронні; конвертування даних і комп'ютерних програм (крім фізичного перетворювання); наймання (прокат) програмного статку комп'ютерів; програмне забезпечення як послуга (SaaS); розробляння програмного статку комп'ютерів.

---

(111) 197097 **(210) m 2014 08165**
(151) 10.03.2015 **(220) 13.06.2014**
(181) 13.06.2024
(732) Білинський Олег Євгенійович; вул. Транспортна, 9, кв. 1, м. Одеса, 65039 (UA)
(540) PSK

(511)

Кл. 35: Агентства комерційного інформування; адміністративне оброблення замовлень на купівлю; аналізування собівартості; аукціонний продаж; вивчання ринку; визначання громадської думки; влаштовування виставок на комерційні або рекламні потреби; влаштовування ярмарків на комерційні або рекламні потреби; готування платіжних документів; демонстрування товарів; ділове досліджування; ділове інформування; ділове оцінювання; ділове розвідування; ділові довідки; допомога в керуванні справами; досліджування ринкове; збирання інформації до комп'ютерних баз даних; імпортно-експортні агентства; інвойсування; інтерактивне рекламування через комп'ютерну мережу; комерційна інформація і консультації для споживачів (центри підтримки споживачів); комерційне керування ліцензуванням товарів і послуг для інших; макетування реклами; маркетинг; надавання ділової інформації за допомогою веб-сайтів; надавання інформації щодо комерційних та ділових контактів; наймання (орендування) місця на рекламу; наймання (прокат) рекламних матеріалів; наймання (прокат) торговельних автоматів; наймання (прокат) торговельних стендів; наймання рекламного часу на засобах інформування; написання рекламних текстів; оброблення текстів; оновлювання та ведення даних у комп'ютерних базах даних; оновлювання, коригування та удосконалювання рекламних матеріалів; оптимізація відвідуваності веб-сайтів; оформляння вітрин; поради щодо налагоджування і керування справами; послуги з порівнювання цін; послуги з постачання для інших (закуповування товарів та надавання постачальницьких послуг іншим фірмам); послуги із укладання субдоговорів (комерційна допомога); послуги манекенників для рекламування або сприяння продажеві; послуги щодо ділового керування будівельними проектами; послуги щодо зв'язків з громадськістю; послуги щодо комерційного посередництва; пошукова оптимізація; представляння продуктів через засоби комунікації з метою роздрібного продажу; публікування рекламних текстів; радіорекламування; реклама поштою; рекламні агентства; рекламування; рекламування з використанням

плати за клацання; розклеювання (розміщування) афіш, об'яв; розповсюджування зразків; розповсюджування рекламних матеріалів; розсилання поштою рекламних матеріалів; сприяння продажеві (посередництво); створювання рекламних фільмів; телевізійне рекламування; телемаркетинг; узгоджування та укладання комерційних угод для третіх сторін; упорядковування (систематизування) інформації комп'ютерних баз даних; фахове консультування щодо підприємництва; шукання відомостей (інформації, даних) в комп'ютерних файлах для інших.

---

(111) 197098 **(210) m 2014 11513**
(151) 10.03.2015 **(220) 13.08.2014**
(181) 13.08.2024
(732) Волков Олександр Миколайович; вул. Гризодубової, 60, кв. 8, м. Мелітополь, 72300 (UA)
(540)

MZU

(511)

Кл. 38: Абонентський телеграфний зв'язок; агентства новин (інформаційні агентства); наймання (прокат) апаратури для передавання повідомин; інформування щодо далекого зв'язку (телекомунікації); надавання доступу до світової комп'ютерної мережі; електронна пошта; послуги щодо електронних оповіщальних дощок (телекомунікаційні послуги); наймання (прокат) апаратури для зв'язку (телекомунікації); зв'язок за допомогою волоконних оптичних мереж; зв'язок за допомогою комп'ютерних терміналів; телеграфний зв'язок; телефонний зв'язок; кабельне телевізійне мовлення; комп'ютерне передавання повідомин і зображень; мовлення бездротове; телевізійне мовлення; наймання (прокат) модемів; надавання доступу до баз даних; надавання доступу до чатів (форумів для дискусій) в інтернеті; надавання телекомунікаційних каналів для замовляння послуг телемагазинів; надавання часу доступу до глобальних комп'ютерних мереж; пейджингові послуги (з використанням радіо, телефону або інших засобів електронного зв'язку); передавання вітальних листівок он-лайн; передавання повідомин; передавання телеграм; факсимільне передавання; передавання цифрових файлів; послуги голосової пошти; послуги з телекомунікаційного маршрутування та з'єднування; радіомовлення; радіотелефонний зв'язок; супутниковий зв'язок; телеграфні послуги; надавання телекомунікаційного зв'язку із світовою комп'ютерною мережею; послуги щодо телеконференцій; наймання (прокат) телефонів; телефонні послуги; наймання (прокат) факсимільної апаратури.

Кл. 41: Навчання в академіях; атестування (освіта); парки атракціонів; наймання (прокат) аудіоапаратури; видавання книжок із бібліотек; послуги перемісних бібліотек; видавання книжок (видавництва); створювання видовищ; наймання (прокат) видовищних декорацій; викладання; презентації вистав; влаштовування культурних і навчальних виставок; виховування; інформування щодо виховування; виховування в дошкільних закладах; наймання (прокат) відеокамер; наймання (прокат) відеомагнітофонів; записування на відеоплівки; монтування відеострічок; наймання (прокат) відеофільмів; створювання відеофільмів, крім рекламних; влаштовування балів; влаштовування видовищ (послуги імпресаріо); влаштовування змагань (навчальних або дозвільних); влаштовування і проводіння з'їздів; влаштовування і проводіння колоквіумів; влаштовування і проводіння конференцій; влаштовування і проводіння концертів; влаштовування і проводіння навчання на практичних семінарах; влаштовування і проводіння семінарів; влаштовування і проводіння симпозіумів; влаштовування конкурсів краси; влаштовування лотерей; влаштовування спортивних змагань; гімнастичне навчання; забезпечування необхідним для гольфа; готування радіо- і телевізійних програм; наймання (прокат) театральних декорацій; послуги диск-жокеїв; послуги дискотек; інформування щодо дозвілля; дозвілля (забави, розваги); забезпечування приміщенням для дозвілля, ігор; дресирування тварин; дублювання; готування публікацій за допомогою електронних настільних видавничих засобів; забезпечування спортивним устаткованням; заочні курси; послуги звіринців (зоопарків); наймання (прокат) звукозаписувачів; планування зустрічей (дозвільних); наймання (прокат) іграшок; послуги щодо ігор на гроші; наймання (прокат) ігрового обладнання; ігрові послуги через комп'ютерні мережі; послуги інструкторів, репетиторів (навчання); інформування щодо розваг; послуги казино (азартні ігри); послуги з каліграфії; караоке-послуги; послуги кінозалів (демонстрування кінофільмів); наймання (прокат) кінопроекторів і приладдя; кіностудії; наймання (прокат) кінофільмів (фільмів); дозвілля і навчання в клубах; послуги спортивно-оздоровчих клубів; макетування інформаційних матеріалів, крім рекламних; мікрофільмування; перекладання з мови і на мову жестів; надавання моделей для художників; музейні послуги (презентації, виставки); послуги щодо музичного композиціювання; створювання музичних творів; мюзик-холи; практичне навчання; навчання релігійне (духовне); навчання, зокрема індивідуальне; надавання незавантажних мережних електронних публікацій; написання текстів, крім рекламних; нічні клуби; служба новин; наймання (прокат) стадіонного обладдя; облаштовування дозвілля; професійне орієнтування (поради щодо освіти або навчання); послуги оркестрів; наймання (прокат) освітлювальної апаратури для театрів та телестудій; пансіони, школи-інтернати; послуги з усного перекладання; послуги перекладачів; перепідготовляння професійне; наймання (прокат) підводного споряддя; влаштовування показів мод з розважальною метою; попереднє замовляння місць на видовища; послуги персональних тренерів (фітнес); наймання (прокат)

радіо- і телевізійних приймачів; проводіння фітнес-класів; публікування електронних книжок та журналів в комп'ютерних мережах; публікування текстів, крім рекламних; радіопередачі розважальні; розважання (послуги артистів); наймання (прокат) спортивного спорядця, крім транспортних засобів; хронометраж спортивних змагань; наймання (прокат) спортивних майданчиків; послуги спортивних таборів; послуги студій записування; субтитрування; послуги сценаристів; влаштовування розваг у таборах відпочинку; театральні вистави; послуги театральних кас (розваги); телевізійні передачі розважальні; наймання (прокат) тенісних кортів; фізичне виховування; створювання фільмів, крім рекламних роликів; фотографування; фоторепортажі; цирки.

---

(111) **197099** **(210)** **m 2014 11902**
(151) **10.03.2015** **(220)** **21.08.2014**
(181) **21.08.2024**
(732) **Тамразов Олексій Гаррійович; вул. Виборзька, 25, кв. 19, м. Київ, 03056 (UA)**
(540)

(511)

Кл. 41: Освіта, виховування; забезпечування навчання; розваги; влаштовування спортивних і культурних заходів; видавання книжок (видавництва); викладання; навчання; влаштовування видовищ (послуги імпресаріо); влаштовування змагань (навчальних або дозвільних); влаштовування і проводіння з'їздів; влаштовування і проводіння колоквіумів; влаштовування і проводіння конференцій; влаштовування і проводіння навчання на практичних семінарах; влаштовування і проводіння семінарів; влаштовування і проводіння симпозіумів; влаштовування культурних або навчальних виставок; влаштовування спортивних змагань; дозвілля; дозвілля або навчання в клубах; забезпечування приміщенням для дозвілля, ігор; забезпечування спортивним устаткованням; заочні курси; записування на відеоплівки; інформування щодо виховування; інформування щодо дозвілля; інформування щодо розваг; навчання індивідуальне; надавання місць для дозвілля та розваг; наймання (прокат) аудіоапаратури; наймання (прокат) видовищних декорацій; наймання (прокат) відеокамер; наймання (прокат) відеомагнітофонів; наймання (прокат) відеофільмів; наймання (прокат) звукозаписувачів; наймання (прокат) іграшок; наймання (прокат) ігрового обладнання; наймання (прокат) кінопроекторів і приладдя; наймання (прокат) спортивних майданчиків; наймання (прокат) спортивного спорядця, крім транспортних засобів; наймання (прокат) стадіонного обладдя; перепідготовлянння професійне; попереднє замовляння місць на видовища; послуги з розважання; послуги спортивних таборів; послуги спортивно-оздоровчих клубів; практичне навчання; створювання видовищ; фізичне виховування; хронометраж спортивних змагань.

Кл. 45: Правничі послуги; послуги щодо охорони майна та людей; персональні та соціальні послуги стосовно задоволення потреб людини, що їх надає третя сторона; відмикання секретних замків; влаштовування зустрічей; генеалогічне досліджування; детективні агентства; консультування щодо безпеки; медіація (посередництво) (врегулювання конфліктів); моніторинг прав інтелектуальної власності з метою надавання консультаційних послуг з правових питань; наглядання за дітьми; наглядання за домашніми тваринами; наглядання за житлом за відсутності мешканців; наймання (прокат) вогнегасників; наймання (прокат) засобів пожежної сигналізації; наймання (прокат) одягу; наймання (прокат) сейфів; нічна охорона; оглядання багажу для цілей безпеки; оглядання промислових підприємств для цілей безпеки; особиста охорона; охорона цивільна; повертання втрачених речей; послуги пожежників; послуги соціальних мереж у режимі он-лайн; послуги щодо позасудового вирішення спорів; послуги щодо судового процесу; пошуки зниклих людей; правниче досліджування; реєстрування доменних імен (правничі послуги); розслідування особистого минулого; стеження за охоронною сигналізацією; супроводжування в громадських місцях (ескорт).

---

(111) **197100** **(210)** **m 2014 12553**
(151) **10.03.2015** **(220)** **04.09.2014**
(181) **04.09.2024**
(732) **СІПІАРГРОУП АЙПІ ЛІЦЕНСІНГ ЛІМІТЕД; Іоанні Стиліаноу, 6, 2нд флоор, Флет/Офіс 202, 2003, Нікосія, Кіпр (CY)**
(540)

pricemarket

(511)

Кл. 9: 3D-окуляри; автомати для продавання квитків; автоматичні касові машини (банкомати); автоматичні керувальні пристрої до транспортних засобів; автоматичні покажчики низького тиску в шинах транспортних засобів; автостоянкові лічильники (часу); аерометри; азбестовий одяг для захисту від вогню; азбестові рукавиці для захисту у разі нещасних випадків; азбестові щити для пожежників; актинометри; акумулято-

ри електричні; акумулятори електричні до транспортних засобів; акустичні пристрої зв'язку; алідади; альтиметри; амперметри; анемометри; аноди; анодні батареї; антени; антикатоди; апарати для перевіряння оплати поштовими марками; апарати електричні для дистанційного запалювання; апарати і устаткування, крім лікарських (медичних), що виробляють рентгенівське проміння; апарати лабораторні для ферментації (бродіння); апаратура для дистанційного керування; апаратура, крім лікарської (медичної), для аналізування; апертометри (оптичні); ареометри для кислот (ацидометри) акумуляторні; астрономічні прилади та інструменти; аудіо-, відеоприймачі; аудіовізуальні навчальні засоби; бакени (буї, маяки) світиві; баласти до освітлювальних пристроїв; банки акумуляторів електричних; барвильні картриджі незаправлені до принтерів та фотокопіювальних апаратів; барометри; батареї для запалювання; батареї електричні; безміни (ваги); бетатрони; біноклі; блоки пам'яті комп'ютера; бронежилети (жилети непробивні); бусолі; компаси; ваги; ваги мостові, ваги-платформи; важелі звукознімачів до програвачів; важки прямовисні; вакуумметри; варіометри; взуття для захисту у разі нещасних випадків, від проміння і вогню; виводи (клеми) (електричні); вилки, розетки штепсельні тощо (електричні з'єднувачі); вимикачі електричні; вимикачі закриті електричні; вимірювальні давачі; вимірювальні інструменти; вимірювальні прилади; вимірювальні прилади електричні; вимірювальні пристрої; випрямлячі струму; високочастотна апаратура; відгалужувальні коробки електричні; відеоекрани; відеокамери; відеокасети; відео-няня (відеопристрої для пильнування за немовлятами); відеотелефони; відповідачі телефонні; візири до фотоапаратів; віскозиметри; віхи (рейки) (геодезичні інструменти); вічка оптичні дверні; вказівні буї; вогнегасники; пристрої для гасіння вогню; волоконні оптичні жильники (кабелі); вольтметри; вольтододавальні пристрої; вушні затички для водолазів, пірнальників; газоаналізатори; газометри (вимірювальні інструменти); газорозрядні трубки електричні, крім світильних; галенітові кристали (детектори); гальванічні батареї; гальванічні елементи; гальванометри; гарнітура для телефонів; геліографи; геодезичні інструменти та прилади; гирі, важки; гігрометри; гідрометри; голки до програвачів; голограми; громовідводи (розрядники грозові); грузила до зондів, лотів; гудки; гучномовці; далекоміри; декомпресійні камери; денсиметри; денситометри; детектори; детектори диму; детектори фальшивих (підроблених) монет; джукбокси (дисководи з автоматичною заміною дисків до комп'ютерів); дзвоники сполохової сигналізації; дзеркала для контрольно-оглядових робіт; дзеркала оптичні; диктофони; динамометри; дискети; диски магнітні; дисководи до комп'ютерів; дистанційні переривники; дистилювальні апарати на наукові потреби; дифракційні мікроскопи; дихальні апарати для підводного плавання; дихальні апарати, крім апаратів штучного дихання; діагностичні апарати нелікарські (немедичні); діапроектори (слайдові (прозіркові) проектори); діафрагми для дослідницької апаратури; діафрагми до фотоапаратів; ДНК-чипи; додавальні машини; дозатори (дозувальні пристрої); дорожні знаки світиві або механічні; дорожні конуси (сигнальні); дрібні вимірювальні інструменти; дріт плавкий (топкий) з металевих сплавів (стопів); дросельні навитки (котушки); духовки (сушильні шафи) лабораторні; печі лабораторні дослідницькі; екрани фотографічні; експонометри; електрифіковані шини для монтування точкових джерел світла; електричне устаткування для дистанційного керування виробничими процесами; електричні дверні дзвоники; електричні кабелепроводи (жильникопроводи); електричні огорожі; електродинамічна апаратура для дистанційного керування залізничними стрілками; електродинамічна апаратура для дистанційного керування сигналами; електролітичні ванни; електромагнітні навитки (котушки); електронні видання завантажні; електронні етикетки (налички) до товарів; електронні кишенькові перекладачі; електронні олівці (елементи дисплеїв); електронні оповіщальні дошки; епідіаскопи; ергометри; закодовані ідентифікаційні браслети магнітні; замки електричні; записники електронні; запобіжники від перенапруги; запобіжники плавкі (топкі); захисні засоби від рентгенівського проміння, крім призначених на лікарські (медичні) потреби; захисні костюми для пілотів; захисні маски; захисні окуляри для спорту; захисні шоломи до спорту; захисні шоломи, каски; збалансовувальні пристрої; звукові сигнальні пристрої; звуковідтворювальна апаратура; звукозаписові диски, грамплатівки; звукозаписові носії; звукозаписові плівки; звукозаписувальна апаратура; звукопередавальні апарати; звукопроводи; з'єднувальні затискачі електричні; з'єднувальні коробки електричні; з'єднувачі (обладдя для оброблення інформації); з'єднувачі електричних ліній; з'єднувачі електричні; з'єднувачі лінійні електричні; знаки механічні; знаки світиві; зонди на наукові потреби; зондувальні апарати і машини; зчитувачі (обладдя для оброблення інформації); зчитувачі штрихових кодів; інвертори електричні; індикатори (покажчики або реєстратори) тиску; індикатори нахилу; інклінометри; клінометри; інкубатори для бактерійних культур; інтерфейси до комп'ютерів; іонізатори, крім призначених для оброблення повітря або води; іскрогасники; кабелі (жильники) електричні; калібри; калібрувальні кільця; калькулятори кишенькові; капілярні трубки; каркаси електричних навиток (котушок); карти пам'яті до відеоігрових пристроїв; картки з інтегрованими мікросхемами (смарт-картки); картки-ключі кодовані; касети з відеоіграми; касети на фотоплатівки; касетні програвачі (плеєри); касові апарати; катоди; катодні протикоро-

зійні пристрої; килимки під комп'ютерні мишки; кислотні гідрометри; кінематографічні плівки зекспоновані; кінокамери (камери кінознімальні); кнопки до дзвоників; коаксіальні жильники (кабелі); ковпачки захисні до штепсельних розеток; кодовані магнітні картки; колектори електричні; командові свистки для собак; компакт-диски (аудіодиски, відеодиски); компакт-диски (зчитна пам'ять); компаратори; компаси морські; комп'ютери; комп'ютерне ігрове програмне забезпечення; комп'ютерні клавіатури; комп'ютерні периферійні пристрої; комп'ютерні пристрої для магнітних стрічок; комп'ютерні програми (завантажний програмний статок); комп'ютерні програми записані; комп'ютерні програми оперативного обслуговування (записані); комутаційні (перемикальні) електричні апарати; конденсатори електричні; контакти електричні; контактні лінзи; контрольно-вимірювальні прилади до парових котлів; коригувальні лінзи оптичні; корпуси гучномовців; корпуси електричних акумуляторів; космографічні прилади; костюми для захисту від вогню; одяг для захисту від вогню; крапельнички; крокоміри; кронциркулі, циркулі (вимірювальні інструменти); круглі логарифмічні лінійки; кутовимірювальні інструменти; лабораторні лотки; лаги (вимірювальні інструменти); лазери, крім лікарських (медичних); лактоденсиметри; лактометри; лампи фотолабораторні; ланцюжки до пенсне; лептопи (портативні комп'ютери); лінзи до окулярів; лінійки вимірювальні; лінійки розкладні; ліхтарі фотографічні; ліхтарі, лампи оптичні; лічильники; лічильники обертів; лічильники пройденої відстані; лічильники пройденої відстані для транспортних засобів; логарифмічні лінійки; лотліні (троси до зондів); лупи (оптика); магніти; магніти декоративні; магнітні кодувальники; магнітні носії інформації; магнітні проводи; магнітні стрічки; магнітні стрічки для відеозаписування; манекени для аварійних випробувань; манометри; маски для зварювальників; математичні інструменти; матеріали для електричних мереж (проводи, кабелі, жильники); машини для важення; машини для рахування і сортування грошей; машини і прилади для випробовування матеріалів; меблі спеціальні лабораторні; мегафони; медіаплеєри портативні; мембрани (діафрагми) (акустичні); металодетектори промислові або військові; метеорологічні інструменти та прилади; метеорологічні кулі; метри (вимірювальні інструменти); метри швацькі; метрономи; механізми до жетонних передоплатних автоматів; мишки (комп'ютерні периферійні пристрої); мідний дріт в ізоляції; мікрометри; мікрометричні гвинти до оптичних приладів та інструментів; мікропроцесори; мікроскопи; мікротоми; мікрофони; мірні ланцюги (геодезичні); мірні ложки; модеми; монітори (комп'ютерні програми); монітори (комп'ютерні складники); монтажні пристрої для кіноплівок; мореплавні прилади та інструменти; морські глибиноміри; морські прилади сигнальні; музичні автомати передоплатні; мультфільми (мальовані); муфти з'єднувальні до електричних кабелів (жильників); навитки (котушки) електричні; навитки (котушки) індуктивності; навігаційні прилади до транспортних засобів (бортові комп'ютери); навігаційні прилади та інструменти; навчальна апаратура; наголовні навушники; назубники боксерські; наколінники для робітників; напівпровідники; нарізеві (різьбові) калібри; наснажувальні пристрої для акумуляторів; неонові лампи; нитки розпізнавальні до електричних проводів; нитколічильники (ткацькі лупи); нівеліри; нівелювальні прилади та інструменти; ноніуси; носові затискачі для пірнальників та плавців; ноутбуки (портативні комп'ютери); об'єктиви (лінзи) (оптика); об'єктиви для астрофотографування; об'єктиви для макрозйомки; обмежувачі електричні; оболонки для електричних кабелів (жильників); овоскопи; одяг для захисту у разі нещасних випадків, від проміння і вогню; одяг, призначений для лабораторій; озонатори; октанти; окуляри (оптичні); окуляри від сонця; окуляри оптичних приладів; омметри; оправи до окулярів; оправи до пенсне; оптичне скло; оптичні вироби; оптичні диски; оптичні зчитувачі знаків; оптичні конденсори; оптичні лінзи; оптичні носії інформації; оптичні прилади та інструменти; оптичні приціли до вогнепальної зброї; особисті засоби протиаварійного захисту; осцилографи; очищальні пристрої для грамплатівок, звукозаписових дисків; паски безпеки, крім призначених для транспортних засобів і спортивного спорядця; пенсне; перегінні апарати для лабораторного досліджування; переговорна апаратура (внутрішня); переговорні трубки; передавачі далекого зв'язку (телекомунікації); передавачі електронних сигналів; передоплатні механізми для апаратів; передоплатні механізми для телевізорів; переливальні пристрої для кисню; перемикальні щити; перемикачі; перемотувачі фотографічні; переносні телефони; переривники електричні; перетворювачі електричні; перископи; персональні стереопрогравачі; перфокартні машини конторські; підводні маски; підставки для сушіння фотографій; підставки під зап'ястя для роботи з комп'ютером; пірометри; піскові годинники; планіметри; планшети (геодезичні інструменти); планшетні комп'ютери; пластини акумуляторні; плати до інтегральних схем; плати схем друкових (друкованих); плівки зекспоновані; плотери; поградуйований скляний посуд; пожежні автомобілі (машини); пожежні драбини рятувальні; пожежні насоси (помпи); пожежні сигналізатори; пожежні судна; пожежні ударні пристрої (бияки); пожежні шланги; поземники (прилади для визначання горизонтальності) (ватерпаси); покажчики електровтрат; покажчики кількості; покажчики напрямку вітру; покажчики рівня бензину; покажчики рівня води; поливальні протипожежні системи; поляриметри; попереджальні трикутники для несправних транспортних засобів; посилювальні лампи електронні; посилювачі;

поштові ваги; призми оптичні; прикладні програми комп'ютерного програмного статку завантажні; прилади для аналізування повітря; прилади для аналізування харчових продуктів; прилади для вимірювання відстані; прилади для вимірювання товщини вичиненої шкіри; прилади для вимірювання товщини шкур; прилади для перевіряння швидкості транспортних засобів; прилади для реєстрування часу; прилади і пристрої для важення; прилади навігаційні до системи глобального позиціонування; прилади, інструменти, що мають окуляри; принтери до комп'ютерів; прискорювачі частинок; пристосовання для розмічання низу швейних виробів; пристрої безпеки руху на залізниці; пристрої для вимірювання швидкості (фотографія); пристрої для виписування рахунків; пристрої для відеозаписування; пристрої для записування на магнітну стрічку; пристрої для змінювання голок програвачів; пристрої для обробляння інформації; пристрої для різання плівки; пристрої для читання електронних книжок; пробірки; провідники електричні; проводи електричні; проводка електрична; програвачі; програвачі (плеєри) компакт-дисків; програвачі дисків DVD; програмний статок комп'ютерів записаний; проекційні апарати; проекційні екрани; промивальні посудини (фотографія); протигази, крім призначених для штучного дихання; респіратори (респіраторні маски), крім призначених для штучного дихання; протизавадні пристрої електричні; протизасліпове скло; протизасліпові козирки, щитки; протикрадіжні запобіжні пристрої електричні; протикрадіжні попереджальні пристрої; протипожежні покриви; процесори (головні процесові блоки); прутки для шукання підземних джерел води; прямовиси; пульти керування електричні; пускові кабелі (жильники) до моторів; радари; радіо до транспортних засобів; радіолампи (вакуумні); радіологічні апарати промислові; радіологічні екрани промислові; радіо-няня (пристрої для пильнування за немовлятами); радіопейджери (апарати особового радіовиклику); радіопередавачі далекого зв'язку (телекомунікації); радіоприймачі; радіотелеграфні станції; радіотелефонні станції; радіощогли; рамки на прозірки (слайди); растри для фотоцинкографії; рахівниці; рахувальні машини; рахувальні машини для виборів; рації переносні; реанімаційні манекени (навчальні пристрої); регулівні прилади електричні; регулятори апаратури для освітлювання сцени; регулятори напруги до транспортних засобів; регулятори освітлювання електричні; регулятори числа обертів до програвачів; редуктори (електричні); резистори електричні; рейсмуси; реле електричні; ремінці до стільникових телефонів; рентгенівські апарати, крім лікарських (медичних); рентгенівські плівки зекспоновані; рентгенівські трубки, крім лікарських (медичних); рентгенограми, крім лікарських (медичних); реостати; респіратори для проціджування (фільтрування) повітря; реторти; рефрактометри; рефрактори; решітки до пластин електричних акумуляторів; рингтони для мобільних телефонів завантажні; розмагнічувальні пристрої для магнітних стрічок; розпізнавальні жили електричних проводів; розпізнавальні картки магнітні; розподільчі пульти електричні; розподільчі шафи електричні; розподільчі щити електричні; розсувні калібри; ртутні поземники (ватерпаси); рубильники; рукавиці для водолазів; рукавиці для захисту від рентгенівського проміння промислові; рукавиці для захисту у разі нещасних випадків; рупори до гучномовців; рятувальні апарати і спорядження; рятувальні брезенти; рятувальні буї; рятувальні жилети; рятувальні плоти; рятувальні пояси; рятувальні сітки; свисткові сигнали тривоги; світловідбивальні круги одежні для запобігання транспортним аваріям; світловоди волоконні (оптичні); світлозахисні бленди до об'єктивів; світлокопіювальні апарати; світлопроменеві діоди (LED); світлопроменеві електронні покажчики; світлофільтри фотографічні; світлофори (сигнальні пристрої); секстанти; сигналізатори в тумані, крім вибухових; сигналізація світлова або механічна; сигнальні буї, бакени; сигнальні дзвоники; сигнальні дзвоники електричні; сигнальні ліхтарі; сигнальні пристрої; сигнальні свистки; сигнальні щити світиві або механічні; сирени; сітки для захисту у разі нещасних випадків; сканери (обладдя для обробляння інформації); скафандри, водолазні костюми спеціальні; слайди (прозірки); смартфони; солеміри; соленоїдні вентилі (електромагнітні перемикачі); сонари (гідролокатори); сонячні батареї; спалахові, блимкі ліхтарі сигнальні; спектрографи; спектроскопи; спиртові поземники (ватерпаси); спиртометри; спідометри (покажчики швидкості); спостерігальна апаратура електрична; спостерігальні прилади; спускові механізми фотозатворів; стволи пожежні (брандспойти); стереоскопи; стереоскопні апарати; стрічки для чищення головок записувальних і відтворювальних; стробоскопи; сульфітометри; сумки, призначені для портативних комп'ютерів; супутники на наукові потреби; супутникові навігаційні пристрої; сушильні апарати для фотографій; сферометри; схеми друкові (друковані); схеми зінтегровані (інтегральні); схеми зінтегровані (інтегральні) безкорпусні; табель-годинники (часореєструвальні пристрої); таксометри; тахометри; телевізори; телеграфні апарати; телеграфні друкувальні апарати; телеграфні проводи; телескопи; телесуфлери; телефонні апарати; телефонні передавачі; телефонні проводи; телефонні трубки (слухавки); температурні індикатори; температурні індикаторні наклейки, крім призначених на лікарські (медичні) потреби; теодоліти; теплорегулівні пристрої; термоелектронні лампи; термоелектронні трубки; термометри, крім лікарських (медичних); термостати; термостати до транспортних засобів; тиглі (лабораторні); тискоміри; тископоказувальні затички до вентилів; топогра-

фічні (землемірні) інструменти; тоталізатори; точні (прецизійні) терези; точні вимірювальні прилади; транзистори (електроніка); транспондери; транспортири (вимірювальні інструменти); трансформатори електричні; трансформатори підвищувальні; тренажери для керування або перевіряння транспортних засобів; тримачі реторт; триноги (штативи) до фотоапаратів; тріоди; трубки Піто; урометри; файли зображувальні завантажні; файли музичні завантажні; факсимільні апарати; фізичні апарати і прилади; фільтри для ультрафіолетового проміння (фотографія); фільтри до протигазів або респіраторів; флеш-накопичувачі USB; флуоресцентні екрани; фотоапарати; фотоблискавки; фотоглянцювачі; фотографічні підставки для стікання; фотоелементи; фотозатвори; фотозбільшувачі; фотокопіювальні апарати; фотолабораторії; фотометри; фототелеграфні апарати; футляри на контактні лінзи; футляри на окуляри; футляри на пенсне; футляри на предметні скельця мікроскопів; футляри на фотоапарати і фотознаряддя (спеціальні); хвилеміри; хімічні апарати і інструменти; хроматографи лабораторні; хронографи (прилади для записування часу); центрифуги лабораторні; центрувальні пристрої для прозірок (слайдів); циклотрони; цифрові фоторамки; цукроміри; чарівні ліхтарі; часові вимикачі автоматичні, крім годинникових; частотоміри; чашки Петрі; чохли на портативні комп'ютери; шкарпетки електронагрівні; шнурки до пенсне; шоломи для верхової їзди; штативи до фотоапаратів; шумоміри; щитки для захисту обличчя робітників; якорі електричні.

Кл. 16: Авторучки; адресні машини; адресні пластинки до адресних машин; адресні штампи, печатки; акварелі (картини); альбоми; альманахи; календарі-довідники; архітектурні макети; атласи; біологічні зразки для мікроскопів (навчальні матеріали); бланки, формуляри; блокноти для креслення; зошити для малювання; брошури; буклети; бульбашкове пластмасове опакування; валки для художників; валки до друкарських машинок; верстати і машини канцелярські для палітурних (книгооправних) робіт; верстатки; вивіски паперові або картонні; викрійки для шиття одягу; викрійки для шиття плаття; витиральне знаряддя канцелярське; витиральні шаблони; витирачки письмових дощок; віск для моделювання, крім зубничого (стоматологічного); віскозні листи обгорткові; вітальні листівки; вугільні олівці; газети; гальваностереотипи; гектографи; географічні карти; герби (паперові печатки); гігієнічний папір; гістологічні зразки для навчання; глина для ліплення; глобуси земної кулі; горшечниці (вмістинки на квіткові горщики) паперові; гострилки електричні чи неелектричні для олівців; гострильні пристрої електричні чи неелектричні для олівців; готовальні; гравіювальні дошки; гравюри; графічні зображення; графічні репродукції; графічні роботи друкові (друковані); грифелі до олівців; гумки (шнури) канцелярські; гумки витиральні; дитячі нагрудники паперові; діаграми; дошки паперові або картонні для афіш, об'яв; дощечки (планшети) з затискачками конторські; друкарська продукція; друкарське устаткування перемісне канцелярське; друкарські кліше; друкарські машинки електричні або неелектричні; друкарські шрифти; друковані видання; естампи; етикетки (налички), крім тканинних; етикетувальні (наличкувальні) ручні пристрої; єднальні смужки (книжкових оправ); журнали (періодичні видання); закладки книжкові; запечатувальний віск (сургуч); запечатувальні облатки; запечатувальні пристрої канцелярські; запечатувальні пристрої канцелярські для конвертів; записники; записники канцелярські; зап'ястні тримачі письмового приладдя; застібки (затискачі) для скріплювання паперу; затискачі для банкнот; затискачі для карток покажчиків; затискачі для ручок; зволожувачі для прогумованих поверхонь (канцелярські); зволожувачі канцелярські; знаряддя для зернування (оздоблювання) книжкових оправ; зошити для писання або креслення; зразки вишивок (схеми); зразки почерків; імпринтери для кредитних карток неелектричні; індексатори; інформаційні бюлетені; календарі; калька паперова; калька тканинна; камені для змішування чорнил (вмістини на чорнила); канцелярське обладдя, крім меблів, і приладдя; канцелярські дірявники (перфоратори); канцелярські товари; карти (авіаційні, морські тощо); картки; картини обрамовані або необрамовані; картинки (малюнки); картки колекційні, крім призначених для ігор; картон; картон з деревної маси на канцелярські потреби; картонні вироби; картонні тубуси; картонні шабатури на капелюхи; картотеки канцелярські; каталоги; квитанційні книжки канцелярські; квитки (білети); клавіші друкарських машинок; клеї (природні) на канцелярські або побутові потреби; клеї (рослинні) на канцелярські або побутові потреби; клеї на канцелярські або побутові потреби; клейстер на канцелярські або побутові потреби; клейкі стрічки на канцелярські або побутові потреби; клейковина (клей природний) на канцелярські або побутові потреби; клейстер крохмальний на канцелярські або побутові потреби; книги; книготримачі; кнопки канцелярські; кнопки креслярські; комікси (друковані видання); конверти канцелярські; конусні паперові пакети; копіювальний папір; копіювальний папір канцелярський; копіювальні голки креслярські; коробки картонні або паперові; коробочки на штампи, печатки; котки до чорнильних стрічок; крейда літографська; креслярське приладдя; креслярські дошки; креслярські інструменти; креслярські косинці; креслярські лекала; креслярські пера; креслярські рейсшини; ламінатори документів (конторські пристрої); липкі смуги на канцелярські або побутові потреби; липкі стрічки на канцелярські або побутові потреби; листи паперові або пластикові абсорбуючі для пакування харчових продуктів; листи паперові або пластикові для контролювання вологості,

призначені для пакування харчових продуктів; листи целофанові обгорткові; листівки рекламні (флаєри); лінійки креслярські; літографії; літографічні мистецькі твори; літографські камені; лотки для фарб (приладдя для художників); матеріали для запечатування канцелярські; матеріали для ліплення; матеріали з крохмалю для пакування; матеріали на книжкові оправи; машини франкувальні офісні; мішки (конверти, торбинки) паперові або пластмасові для пакування; мішки на сміття паперові або пластмасові; множильні апарати; множильні пристрої та машини; мольберти; музичні вітальні листівки; набиральні дошки (друкарські); набиральні столи (друкарські); навощений папір; навчальні матеріали, крім приладів, апаратів; наклейки канцелярські; напальки канцелярські; настільні підкладки канцелярські; нитки, шнури для книжкових оправ; ножі (різаки) для паперу канцелярські; ножі фальцювальні канцелярські; носовики (хусточки носові) паперові; нумерувальні апарати; обгортки (обкладинки) канцелярські; обкладинки на паспорти; облікові (реєстраційні) картки канцелярські; олеографії; олівці; олівці автоматичні; олівці грифельні; оправи до книжок; офорти; офортні (гравіювальні) голки; офсетне полотно нетекстильне; пакети для куховарення в мікрохвильовій печі; пакети паперові на вершки; палітри для художників; пантографи креслярські; паперові банти; паперові стрічки; паперові стрічки або картки для записування комп'ютерних програм; пап'є-маше; папір; папір в аркушах канцелярський; папір для електрокардіографів; папір для пакування; папір для реєструвальних приладів; папір для рентгенівських знімків; папір з деревної маси; папки (теки) на документи (канцелярські товари); папки (теки) на папери; пастелі (олівці); пасти для ліплення; пенали; пензлі для художників; пера канцелярські; пера письмові; пера письмові золоті; пергаментний папір; перевідні малюнки; періодичні видання друкові (друковані); перочистки; перфоровані картки до жакардових ткацьких верстатів; печатки; печатки для запечатування; печаткові подушечки; письмова крейда; письмове приладдя; письмове приладдя (набори); письмовий папір; письмові грифельні дошки; письмові інструменти; письмові набори канцелярські; письмові пензлі; підручники; підставки для рук художникам; підставки для ручок і олівців; підставки для фотографій; підставки під карафи паперові; підставки під пивні кухлі; підставки під штампи, печатки; підстилки настільні паперові; пісенники; плакати; плани; світлокопії (синьки); пластикові розтяжні плівки для пакування; пластмаси для ліплення; пластмасові плівки обгорткові; пляшкове опаковання паперове або картонне; пляшкові обгортки паперові або картонні; повідомчі листи канцелярські; подрібнювачі паперу канцелярські; полотно на картини; полотно на книжкові оправи; портрети; поштові листівки; поштові марки; прапорці паперові; прес-пап'є (вимочники); пристрої для виготовляння віньєток; пристрої для прикріплювання фотографій; пробійники канцелярські; прогумоване полотно на канцелярські потреби; прогумовані стрічки канцелярські; прокладки паперові до шаф (запашні чи незапашні); промокальний папір; проспекти рекламні; рахувальні (арифметичні) таблиці; реглети друкарські; реєстраційні журнали (книги записів); риб'ячий клей на канцелярські або побутові потреби; рідини для виправляння канцелярські; розклади надруковані; розмічальна крейда; розподільники липких стрічок канцелярські; ручки до штампів, печаток; ручки маркувальні (канцелярське приладдя); ручки перові; рушники паперові; світивий папір; серветки косметичні паперові; серветки паперові для знімання гриму, макіяжу; сигарні кільця; скальковини; скатерки столові паперові; скоби зшивальні канцелярські; скобозшивальні пристрої канцелярські; скорозшиви (на папери); скребачки канцелярські; скриньки на канцелярські товари; скріпки канцелярські; срібний папір; сталеві літери; сталеві пера; стеатит (крейда кравецька); столова білизна паперова; столові паперові серветки; столові підставки паперові; стрижні до кулькових ручок; стрічки до друкарських машинок; стрічки корегувальні (конторське приладдя); таблички паперові або картонні; таці (підноси) для сортування і рахування грошей (монет); таці (підноси) на листи; тканини на книжкові оправи; транспаранти канцелярські; трафарети (шаблони); трафарети (шаблони) канцелярські; трафарети на малювання; тримачі для документів (канцелярське приладдя); тримачі для крейди; тримачі для олівців; тримачі для чекових книжок; тримачі сторінок; туші; указки до карт неелектронні; фарби в коробках (шкільне приладдя); фігурки, статуетки із пап'є-маше; фільтри (цідила) паперові кавові; фільтрувальний (цідильний) папір; фільтрувальні (цідильні) матеріали паперові; форми для моделювальної глини (приладдя для художників); фотогравюри; фотографії (друковані); хромолітографії; хуан папір для китайського малювання та писання; циркулі креслярські; цифри друкарські; чашечки для розводіння акварельних фарб; чорнило; чорнило для виправляння (геліографія); чорнильне полотно до машин, що репродукують документи; чорнильниці; чорнильні печаткові подушечки; чорнильні пластини до множильних апаратів; чорнильні прилади; чорнильні стрижні; чорнильні стрічки; чорнильні стрічки до комп'ютерних принтерів; чотирикутні лінійки; чотки; чохли на викрійки; швацька крейда; шкільне приладдя канцелярське; шкільні дошки; шрифти друкарські (цифрові і буквові); штампи; щітки для художників.

Кл. 35: Агентства комерційного інформування; адміністративне оброблення замовлень на купівлю; аналізування собівартості; аудит комерційної діяльності; аукціонний продаж; бухгалтерський облік; вивчання ринку; визначання громадської думки; влаштовування виставок на комерційні

або рекламні потреби; влаштовування показів мод на рекламні потреби; влаштовування ярмарків на комерційні або рекламні потреби; готування платіжних документів; демонстрування товарів; ділове досліджування; ділове інформування; ділове оцінювання; ділове розвідування; ділові довідки; допомога в керуванні справами; допомога у комерційному або промисловому керуванні; дорадча допомога в діловому керуванні; досліджування ринкове; економічне прогнозування; експертування на ділову успішність; записування повідомин (канцелярські роботи); збирання інформації до комп'ютерних баз даних; збирання статистичних даних; імпортно-експортні агентства; інвойсування; інтерактивне рекламування через комп'ютерну мережу; керування комп'ютерними файлами; керування справами артистів-виконавців; керування справами в готелях; керування справами постачальників послуг вільнонайманих працівників; керування справами спортсменів; комерційна інформація і консультації для споживачів (центри підтримки споживачів); комерційне керування ліцензуванням товарів і послуг для інших; комплектування штату працівників; консультування щодо керування справами; консультування щодо налагоджування справ; консультування щодо штату працівників; макетування реклами; маркетинг; машинописні роботи; множення документів; надавання ділової інформації за допомогою веб-сайтів; надавання інформації щодо комерційних та ділових контактів; наймання (орендування) місця на рекламу; наймання (прокат) канцелярських машин і обладдя; наймання (прокат) рекламних матеріалів; наймання (прокат) торговельних автоматів; наймання (прокат) торговельних стендів; наймання (прокат) фотокопіювальної техніки; наймання рекламного часу на засобах інформування; написання рекламних текстів; обробляння текстів; оновлювання та ведення даних у комп'ютерних базах даних; оновлювання, коригування та удосконалювання рекламних матеріалів; оптимізація відвідуваності веб-сайтів; оформляння вітрин; передплачування газет (посередництво); передплачування телекомунікаційних послуг для інших; поради щодо налагоджування і керування справами; послуги з порівнювання цін; послуги з постачання для інших (закуповування товарів та надавання постачальницьких послуг іншим фірмам); послуги із укладання субдоговорів (комерційна допомога); послуги манекенників для рекламування або сприяння продажеві; послуги секретарів; послуги стенографістів; послуги телефонних відповідачів для відсутніх абонентів; послуги щодо ділового керування будівельними проектами; послуги щодо зв'язків з громадськістю; послуги щодо комерційного посередництва; послуги щодо огляду преси; послуги щодо переміщування підприємств (релокація); послуги щодо роздрібного або оптового продажу фармацевтичних, ветеринарних і гігієнічних препаратів та медичних товарів; послуги щодо фотокопіювання; пошук спонсорів; пошукова оптимізація; представляння продуктів через засоби комунікації з метою роздрібного продажу; психологічне випробовування (тестування) для відбирання працівників; публікування рекламних текстів; радіорекламування; реклама поштою; рекламні агентства; рекламування; рекламування з використанням плати за клацання; розклеювання (розміщування) афіш, об'яв; розповсюджування зразків; розповсюджування рекламних матеріалів; розсилання поштою рекламних матеріалів; складання звітів про стан рахунків; складання податкових декларацій; служби працевлаштовування; сприяння продажеві (посередництво); створювання рекламних фільмів; телевізійне рекламування; телемаркетинг; узгоджування та укладання комерційних угод для третіх сторін; упорядковування (систематизування) інформації комп'ютерних баз даних; фахове консультування щодо підприємництва; шукання відомостей (інформації, даних) в комп'ютерних файлах для інших.

Кл. 38: Абонентський телеграфний зв'язок; агентства новин (інформаційні агентства); електронна пошта; зв'язок за допомогою волоконних оптичних мереж; зв'язок за допомогою комп'ютерних терміналів; інформування щодо телекомунікацій; кабельне телевізійне мовлення; комп'ютерне передавання повідомин і зображень; мовлення бездротове; надавання доступу до баз даних; надавання доступу до світової комп'ютерної мережі; надавання доступу до форумів в режимі он-лайн; надавання доступу до чатів (форумів для дискусій) в інтернеті; надавання телекомунікаційних каналів для замовляння послуг телемагазинів; надавання телекомунікаційного зв'язку із світовою комп'ютерною мережею; надавання часу доступу до глобальних комп'ютерних мереж; наймання (прокат) апаратури для зв'язку (телекомунікації); наймання (прокат) апаратури для передавання повідомин; наймання (прокат) модемів; наймання (прокат) телефонів; наймання (прокат) факсимільної апаратури; пейджингові послуги (з використанням радіо, телефону або інших засобів електронного зв'язку); передавання вітальних листівок он-лайн; передавання повідомин; передавання телеграм; передавання цифрових файлів; послуги голосової пошти; послуги з телекомунікаційного маршрутування та з'єднування; послуги щодо відеоконференцій; послуги щодо електронних оповіщальних дощок (телекомунікаційні послуги); послуги щодо телеконференцій; радіомовлення; радіотелефонний зв'язок; супутниковий зв'язок; телевізійне мовлення; телеграфний зв'язок; телеграфні послуги; телефонний зв'язок; телефонні послуги; факсимільне передавання.

Кл. 41: Видавання книжок (видавництва); видавання книжок із бібліотек; викладання; виховування; навчання; виховування в дошкільних закладах; влаштовування балів; влаштовування видовищ

(послуги імпресаріо); влаштовування змагань (навчальних або дозвільних); влаштовування і проводіння з'їздів; влаштовування і проводіння колоквіумів; влаштовування і проводіння конференцій; влаштовування і проводіння концертів; влаштовування і проводіння навчання на практичних семінарах; влаштовування і проводіння семінарів; влаштовування і проводіння симпозіумів; влаштовування конкурсів краси; влаштовування культурних або навчальних виставок; влаштовування лотерей; влаштовування показів мод з розважальною метою; влаштовування розваг у таборах відпочинку; влаштовування спортивних змагань; гімнастичне навчання; готування публікацій за допомогою електронних настільних видавничих засобів; готування радіо- і телевізійних програм; дозвілля; розваги; дозвілля або навчання в клубах; дресирування тварин; дублювання; екзаменування у навчанні; забезпечування необхідним для гольфа; забезпечування приміщенням для дозвілля, ігор; забезпечування спортивним устаткованням; заочні курси; записування на відеоплівки; ігрові послуги через комп'ютерні мережі; інформування щодо виховування; інформування щодо дозвілля; інформування щодо розваг; караоке-послуги; кіностудії; макетування інформаційних матеріалів, крім рекламних; мікрофільмування; монтування відеострічок; музейні послуги (презентації, виставки); мюзик-холи; навчання в академіях; навчання індивідуальне; надавання місць для дозвілля та розваг; надавання моделей для художників; надавання незавантажних відеозаписів у режимі он-лайн; надавання незавантажних мережних електронних публікацій; надавання незавантажних музичних творів у режимі он-лайн; наймання (прокат) аудіоапаратури; наймання (прокат) видовищних декорацій; наймання (прокат) відеокамер; наймання (прокат) відеомагнітофонів; наймання (прокат) відеофільмів; наймання (прокат) звукозаписувачів; наймання (прокат) іграшок; наймання (прокат) ігрового обладнання; наймання (прокат) кінопроекторів і приладдя; наймання (прокат) кінофільмів (фільмів); наймання (прокат) освітлювальної апаратури для театрів або телестудій; наймання (прокат) підводного спорядця; наймання (прокат) радіо- і телевізійних приймачів; наймання (прокат) спортивних майданчиків; наймання (прокат) спортивного спорядця, крім транспортних засобів; наймання (прокат) стадіонного обладдя; наймання (прокат) театральних декорацій; наймання (прокат) тенісних кортів; написання текстів, крім рекламних; нічні клуби; парки атракціонів; перекладання з мови і на мову жестів; перепідготовляння професійне; планування вечірок (розваги); попереднє замовляння місць на видовища; послуги диск-жокеїв; послуги дискотек; послуги з каліграфії; послуги з розважання; послуги з усного перекладання; послуги звіринців (зоопарків); послуги інструкторів, репетиторів (навчання); послуги казино (азартні ігри); послуги кінозалів (демонстрування кінофільмів); послуги оркестрів; послуги перекладачів; послуги перемісних бібліотек; послуги персональних тренерів (фітнес); послуги спортивних таборів; послуги спортивно-оздоровчих клубів; послуги студій записування; послуги сценаристів; послуги театральних кас (розваги); послуги шкіл (освіта); послуги щодо ігор на гроші; послуги щодо музичного композиціювання; практичне навчання; презентації вистав; проводіння фітнес-класів; професійне орієнтування (поради щодо освіти або навчання); публікування електронних книжок та журналів в комп'ютерних мережах; публікування текстів, крім рекламних; радіопередачі розважальні; релігійне навчання; служба новин; створювання видовищ; створювання музичних творів; створювання фільмів, крім рекламних роликів; субтитрування; театральні вистави; телевізійні передачі розважальні; фізичне виховування; фотографування; фоторепортажі; хронометраж спортивних змагань; цирки; школи-інтернати.

Кл. 42: Аналізування використовності нафтових родовищ; аналізування води; аналізування комп'ютерної системи; аналізування почерку (графологія); архітектурне консультування; будівельне проектування; вивчання технічних проектів; випробовування матеріалів; випробовування нафтових свердловин; випробовування текстилю; відновлювання комп'ютерних даних; встановлювання справжності мистецьких творів; геологічне експертування; геологічне розвідування; дизайн в оформлянні інтер'єру; дизайн пакування (послуги); дистанційне резервне копіювання даних; досліджування в бактеріології; досліджування в біології; досліджування в геології; досліджування в косметології; досліджування в механіці; досліджування в техніці; досліджування в фізиці; досліджування в хімії; досліджування у сфері захисту навколишнього середовища; дублювання комп'ютерних програм; експертування нафтових родовищ; електронне зберігання даних; енергоаудит; засівання хмар; інжиніринг; інсталювання комп'ютерних програм; калібрування (вимірювання); картографічні послуги; клінічні випробовування; комп'ютерне програмування; конвертування даних або документів з фізичних носіїв на електронні; конвертування даних і комп'ютерних програм (крім фізичного перетворювання); консультування щодо дизайну веб-сайтів; консультування щодо енергозберігання; консультування щодо інформаційних технологій (ІТ); консультування щодо програмного статку для комп'ютерів; консультування щодо розроблянння та вдосконалювання комп'ютерної техніки; метеорологічне інформування; прогнозування погоди; моделювання одягу; моніторинг комп'ютерних систем з віддаленим доступом; надавання інформації щодо комп'ютерних технологій та програмування за допомогою веб-сайтів; надавання наукової інформації, порад, консультацій щодо зменшення викидів вуг-

лекислого газу; надавання пошукових засобів для інтернету; наймання (прокат) веб-серверів; наймання (прокат) комп'ютерів; наймання (прокат) програмного статку комп'ютерів; наукові досліджування; науково-технічне експертування; обслуговування програмного статку комп'ютерів; оновлювання програмного статку комп'ютерів; оцифровування документів (сканування); оцінювання якості вовни; оцінювання якості лісу на пні; перевіряння щодо придатності до експлуатації транспортних засобів; перевіряння якості; підводне досліджування; планування розвитку міст; послуги із захищання від комп'ютерних вірусів; послуги наукових лабораторій; послуги фахівців з хімії; послуги хостингу; послуги щодо архітектури; проводіння досліджувань і розробляння нових товарів для інших; програмне забезпечення як послуга (SaaS); проектування комп'ютерних систем; промисловий дизайн; розвідування нафти; розміщування комп'ютерних сайтів (веб-сайтів); розробляння програмного статку комп'ютерів; створювання та обслуговування веб-сайтів для інших; топографічне знімання; хімічні аналізи; хмарне обчислювання даних; художнє оформляння (промисловий дизайн); художній дизайн.

Кл. 45: Особиста охорона; супроводжування в громадських місцях (ескорт); детективні агентства; влаштовування зустрічей; нічна охорона; відмикання секретних замків; наймання (прокат) вечірнього одягу; пошуки зниклих людей; наймання (прокат) одягу; охорона цивільна; шлюбні агентства; консультування щодо безпеки; складання гороскопів; послуги пожежників; послуги агентств з усиновлювання; стеження за охоронною сигналізацією; наглядання за дітьми; оглядання багажу для цілей безпеки; наглядання за житлом за відсутності мешканців; наглядання за домашніми тваринами; розслідування особистого минулого; повертання втрачених речей; медіація (посередництво) (врегулювання конфліктів); оглядання промислових підприємств для цілей безпеки; наймання (прокат) засобів пожежної сигналізації; наймання (прокат) вогнегасників; послуги арбітрів; консультування щодо інтелектуальної власності; управління авторськими правами; ліцензування інтелектуальної власності; моніторинг прав інтелектуальної власності з метою надавання консультаційних послуг з правових питань; правниче досліджування; послуги щодо судового процесу; ліцензування комп'ютерного програмного статку (правничі послуги); реєстрування доменних імен (правничі послуги); послуги щодо позасудового вирішення спорів; наймання (прокат) сейфів; генеалогічне досліджування; планування та влаштовування весільних церемоній; послуги соціальних мереж у режимі он-лайн; випускання голубів на урочистих подіях.

---

(111) 197101 **(210) m 2014 12644**
(151) 10.03.2015 **(220) 05.09.2014**
(181) 05.09.2024

(732) Комірчий Павло Олексійович; пров. Ярославський, 7/9, кв. 48, м. Київ, 04071 (UA)

(540) **Селяночка**

(511)

Кл. 33: Алкогольні напої, крім пива; алкогольні напої, що містять фрукти; алкогольні напої, що сприяють травленню; аперитиви; арак (рисовий алкогольний напій); байцзю (китайський алкогольний напій); бренді; вина; віскі; ганусова (анісова) горілка (настоянка); ганусовий (анісовий) лікер; горілка; горілка вишнева; грушевий сидр; джин (ялівцева горілка); коктейлі; кюрасо (лікер); лікери; медівка (гідромель); м'ятні настоянки; напої алкогольні змішані, крім напоїв на основі пива; настоянки гіркі; ніра (алкогольний напій на основі цукрової тростини); перегінні алкогольні напої; пікети (вино з виноградних вичавків); рисовий спирт; ром; саке (рисова горілка); сидри; спиртні напої; спиртові екстракти; спиртові есенції; фруктові екстракти спиртові.

Кл. 35: Розміщування в одному місці, на користь іншим особам, асортименту товарів (крім транспортування), яке дає змогу покупцям зручно оглядати і купувати ці товари у роздрібних магазинах, на підприємствах оптової торгівлі, через каталоги посилкової торгівлі або за допомогою електронних засобів, в тому числі через веб-сайти або шляхом замовляння товарів за телевізійною рекламою; агентства комерційного інформування; адміністративне обробляння замовлень на купівлю; аналізування собівартості; аудит комерційної діяльності; аукціонний продаж; бухгалтерський облік; вивчання ринку; визначання громадської думки; влаштовування виставок на комерційні або рекламні потреби; влаштовування показів мод на рекламні потреби; влаштовування ярмарків на комерційні або рекламні потреби; готування платіжних документів; демонстрування товарів; ділове досліджування; ділове інформування; ділове оцінювання; ділове розвідування; ділові довідки; допомога в керуванні справами; допомога у комерційному або промисловому керуванні; дорадча допомога в діловому керуванні; досліджування ринкове; економічне прогнозування; експертування на ділову успішність; записування повідомин (канцелярські роботи); збирання інформації до комп'ютерних баз даних; збирання статистичних даних; імпортно-експортні агентства; інвойсування; інтерактивне рекламування через комп'ютерну мережу; керування комп'ютерними файлами; керування справами артистів-виконавців; керування справами в готелях; керування справами постачальників послуг вільнонайманих працівників; керування справами спортсменів; комерційна інформація і консультації для споживачів (центри підтримки споживачів); комерційне керування ліцензуванням товарів і послуг для інших; комплектування штату працівників; консультування щодо керування справами; консультування щодо налагоджування справ; консультування

щодо штату працівників; макетування реклами; маркетинг; машинописні роботи; множення документів; надавання ділової інформації за допомогою веб-сайтів; надавання інформації щодо комерційних та ділових контактів; наймання (орендування) місця на рекламу; наймання (прокат) канцелярських машин і обладдя; наймання (прокат) рекламних матеріалів; наймання (прокат) торговельних автоматів; наймання (прокат) торговельних стендів; наймання (прокат) фотокопіювальної техніки; наймання рекламного часу на засобах інформування; написання рекламних текстів; обробляння текстів; оновлювання та ведення даних у комп'ютерних базах даних; оновлювання, коригування та удосконалювання рекламних матеріалів; оптимізація відвідуваності веб-сайтів; оформляння вітрин; передплачування газет (посередництво); передплачування телекомунікаційних послуг для інших; поради щодо налагоджування і керування справами; послуги з порівнювання цін; послуги з постачання для інших (закуповування товарів та надавання постачальницьких послуг іншим фірмам); послуги із укладання субдоговорів (комерційна допомога); послуги манекенників для рекламування або сприяння продажеві; послуги секретарів; послуги стенографістів; послуги телефонних відповідачів для відсутніх абонентів; послуги щодо ділового керування будівельними проектами; послуги щодо зв'язків з громадськістю; послуги щодо комерційного посередництва; послуги щодо огляду преси; послуги щодо переміщування підприємств (релокація); послуги щодо роздрібного або оптового продажу фармацевтичних, ветеринарних і гігієнічних препаратів та медичних товарів; послуги щодо фотокопіювання; пошук спонсорів; пошукова оптимізація; представляння продуктів через засоби комунікації з метою роздрібного продажу; психологічне випробовування (тестування) для відбирання працівників; публікування рекламних текстів; радіорекламування; реклама поштою; рекламні агентства; рекламування; рекламування з використанням плати за клацання; розклеювання (розміщування) афіш, об'яв; розповсюджування зразків; розповсюджування рекламних матеріалів; розсилання поштою рекламних матеріалів; складання звітів про стан рахунків; складання податкових декларацій; служби працевлаштовування; сприяння продажеві (посередництво); створювання рекламних фільмів; телевізійне рекламування; телемаркетинг; узгоджування та укладання комерційних угод для третіх сторін; упорядковування (систематизування) інформації комп'ютерних баз даних; фахове консультування щодо підприємництва; шукання відомостей (інформації, даних) в комп'ютерних файлах для інших.

---

(111) **197102** **(210)** **m 2014 12774**
(151) **10.03.2015** **(220)** **08.09.2014**
(181) **08.09.2024**

(732) **Мороз Оксана Сергіївна;**
вул. Богомольця, 5, кв. 13, м. Київ, 01024 (UA)

(540)

SANAHUNT

(511)
Кл. 35: Сприяння продажеві; сприяння продажеві (посередництво).

---

(111) **197103** **(210)** **m 2014 13053**
(151) **10.03.2015** **(220)** **15.09.2014**
(181) **15.09.2024**
(591) зелений, чорний, білий
(732) **ПУБЛІЧНЕ АКЦІОНЕРНЕ ТОВАРИСТВО КОМЕРЦІЙНИЙ БАНК "ПРИВАТБАНК";**
вул. Набережна Перемоги, 50, м. Дніпропетровськ, 49094 (UA)

(540)

ПриватМаркет

Дивись кольорову копію з оригіналу зображення знака в кінці бюлетеня

(511)
Кл. 35: Агентства комерційного інформування; адміністративне обробляння замовлень на купівлю; аналізування собівартості; аудит комерційної діяльності; аукціонний продаж; бухгалтерський облік; вивчання ринку; визначання громадської думки; влаштовування виставок на комерційні або рекламні потреби; влаштовування показів мод на рекламні потреби; влаштовування ярмарків на комерційні або рекламні потреби; готування платіжних документів; демонстрування товарів; ділове досліджування; ділове інформування; ділове оцінювання; ділове розвідування; ділові довідки; допомога в керуванні справами; допомога у комерційному або промисловому керуванні; дорадча допомога в діловому керуванні; досліджування ринкове; економічне прогнозування; експертування на ділову успішність; записування повідомин (канцелярські роботи); збирання інформації до комп'ютерних баз даних; збирання статистичних даних; імпортно-експортні агентства; інвойсування; інтерактивне рекламування через комп'ютерну мережу; керування комп'ютерними файлами; керування справами артистів-виконавців; керування справами в готелях; керування справами спортсменів; керування справами постачальників послуг вільнонайманих працівників; комерційна інформація і консультації для споживачів (центри підтримки споживачів); комерційне керування ліцензуванням товарів і послуг для інших; комплектування штату працівників; кон-

сультування щодо налагоджування справ; консультування щодо штату працівників; консультування щодо керування справами; макетування реклами; маркетинг; машинописні роботи; множення документів; надавання ділової інформації за допомогою веб-сайтів; надавання інформації щодо комерційних та ділових контактів; написання рекламних текстів; наймання (орендування) місця на рекламу; наймання (прокат) канцелярських машин і обладдя; наймання (прокат) рекламних матеріалів; наймання (прокат) торговельних автоматів; наймання (прокат) торговельних стендів; наймання (прокат) фотокопіювальної техніки; наймання рекламного часу на засобах інформування; обробляння текстів; оновлювання та ведення даних у комп'ютерних базах даних; оновлювання, коригування та удосконалювання рекламних матеріалів; оптимізація відвідуваності веб-сайтів; оформляння вітрин; передплачування газет (посередництво); передплачування телекомунікаційних послуг для інших; поради щодо налагоджування і керування справами; послуги із укладання субдоговорів (комерційна допомога); послуги телефонних відповідачів для відсутніх абонентів; послуги манекенників для рекламування або сприяння продажеві; послуги з постачання для інших (закуповування товарів та надавання постачальницьких послуг іншим фірмам); послуги секретарів; послуги стенографістів; послуги з порівнювання цін; послуги щодо ділового керування будівельними проектами; послуги щодо зв'язків з громадськістю; послуги щодо комерційного посередництва; послуги щодо огляду преси; послуги щодо переміщування підприємств (релокація); послуги щодо роздрібного або оптового продажу фармацевтичних, ветеринарних і гігієнічних препаратів та медичних товарів; послуги щодо фотокопіювання; пошукова оптимізація; пошук спонсорів; представляння продуктів через засоби комунікації з метою роздрібного продажу; психологічне випробовування (тестування) для відбирання працівників; публікування рекламних текстів; радіорекламування; реклама поштою; рекламні агентства; рекламування; рекламування з використанням плати за клацання; розклеювання (розміщування) афіш, об'яв; розповсюджування зразків; розповсюджування рекламних матеріалів; розсилання поштою рекламних матеріалів; складання звітів про стан рахунків; складання податкових декларацій; служби працевлаштовування; сприяння продажеві (посередництво); створювання рекламних фільмів; телевізійне рекламування; телемаркетинг; узгоджування та укладання комерційних угод для третіх сторін; упорядковування (систематизування) інформації комп'ютерних баз даних; фахове консультування щодо підприємництва; шукання відомостей (інформації, даних) в комп'ютерних файлах для інших.

Кл. 36: Агентства вертання боргів; агентства із забезпечування житлом (квартирами); агентства нерухомого майна; аналізування фінансове; банківські операції; брокерські послуги на фондовому ринку; визначання вартості ремонту (фінансове оцінювання); випускання дорожніх чеків; випускання кредитних карток; випускання цінних паперів; вкладання коштів; влаштовування фінансування для об'єктів будівництва; дистанційне банківське обслуговування; довгострокове наймання (лізингування) сільськогосподарських ферм; електронне переказування коштів; житлове керування; зберігання у сейфах; зберігання цінностей; збирання грошових пожертв; збирання коштів до добродійного фонду; збирання наймової плати; інформування про зміни біржового курсу; керування нерухомим майном; клірингові (взаємні безготівкові) розрахунки; консультування щодо страхування; консультування щодо фінансової заборгованості; кредитування під заставу; лізингування (орендування) (довгострокове наймання) нерухомого майна; митне посередництво; морське страхування; надавання позики на виплат (в кредит); надавання фінансових позик; надавання фінансової інформації за допомогою веб-сайтів; наймання (орендування) житла; наймання (орендування) на виплат (в кредит); наймання (орендування) офісів (контор) (нерухомого майна); обмінювання грошей; обслуговування за кредитними картками; оцінювання антикваріату; оцінювання коштовностей; оцінювання марок; оцінювання мистецьких творів; оцінювання нерухомого майна; оцінювання предметів нумізматики; перевіряння справжності чеків; підзаставні банківські позики; податкове експертування; позикові агентства; позичання під заставу; посередництво біржове; посередництво в реалізації вуглецевих кредитів; посередництво у забезпечуванні житлом; посередницькі послуги щодо акцій та облігацій; послуги за дебетовими картками; послуги ощадних банків; послуги резервних фондів; послуги у поручництві; послуги фахівців із страхування; послуги щодо опікунства; послуги щодо пенсійних виплат; страхове інформування; страхове посередництво; страхування; страхування від нещасних випадків; страхування від пожеж; страхування життя; страхування здоров'я; факторингові операції; фінансове інформування; фінансове керування; фінансове консультування; фінансове оцінювання (страхування, банківських операцій, нерухомого майна); фінансове оцінювання вовни; фінансове оцінювання лісу на пні; фінансове спонсорство; фінансові послуги щодо ліквідування фірм; фінансування; фонди взаємодопомоги.

---

(111) 197104 **(210) m 2014 13105**
(151) 10.03.2015 **(220) 15.09.2014**
(181) 15.09.2024
(732) Приватне акціонерне товариство "По виробництву інсулінів "Індар";
вул. Зрошувальна, 5, м. Київ, 02099 (UA)
(540) ТІОКТОДАР

(511)

Кл. 5: Біологічні препарати на лікарські (медичні) потреби; ліки для людини; фармацевтичні препарати; хіміко-фармацевтичні препарати; бактерійні препарати на лікарські (медичні) потреби; бактеріологічні препарати на лікарські (медичні) потреби; хімічні препарати на лікарські (медичні) потреби; хімічні препарати на фармацевтичні потреби.

Кл. 35: Вивчання ринку; досліджування ринкове; ділове інформування; імпортно-експортні агентства; фахове консультування щодо підприємництва; рекламування; розміщування в мережі інтернет на веб-сторінках і на веб-сайтах інформації щодо асортименту товарів 5 класу і послуг 35, 42 класів, що дозволяє покупцям зручно оглядати, купувати і замовляти ці товари і послуги з веб-сторінок і веб-сайтів в мережі інтернет, а також отримувати необхідну інформацію про ці товари і послуги; розміщування в одному місці, на користь інших осіб, асортименту товарів 5 класу (крім транспортування) і послуг 35, 42 класів для забезпечення покупцям зручного огляду та придбання цих товарів і замовляння послуг; влаштовування виставок на комерційні або рекламні потреби; демонстрування товарів; ділове оцінювання; ділове досліджування; економічне прогнозування; адміністративне оброблянння замовлень на купівлю; комерційна інформація і консультації для споживачів (центри підтримки споживачів); розповсюджування зразків.

Кл. 42: Наукові досліджування, розробляння та впроваджування їх у виробництво; досліджування в біології; досліджування в хімії; досліджування в бактеріології; клінічні випробовування; послуги фахівців з хімії; перевіряння якості; випробовування матеріалів; досліджування в косметології; дизайн пакування (послуги); хімічні аналізи; хімічне експертування; бактеріологічне експертування; біологічне експертування.

---

(111) **197105** **(210)** **m 2014 13106**
(151) **10.03.2015** **(220)** **15.09.2014**
(181) **15.09.2024**
(732) **Приватне акціонерне товариство "По виробництву інсулінів "Індар";**
вул. Зрошувальна, 5, м. Київ, 02099 (UA)
(540) THIOCTODAR
(511)

Кл. 5: Біологічні препарати на лікарські (медичні) потреби; ліки для людини; фармацевтичні препарати; хіміко-фармацевтичні препарати; бактерійні препарати на лікарські (медичні) потреби; бактеріологічні препарати на лікарські (медичні) потреби; хімічні препарати на лікарські (медичні) потреби; хімічні препарати на фармацевтичні потреби.

Кл. 35: Вивчання ринку; досліджування ринкове; ділове інформування; імпортно-експортні агентства; фахове консультування щодо підприємництва; рекламування; розміщування в мережі інтернет на веб-сторінках і на веб-сайтах інформації щодо асортименту товарів 5 класу і послуг 35, 42 класів, що дозволяє покупцям зручно оглядати, купувати і замовляти ці товари і послуги з веб-сторінок і веб-сайтів в мережі інтернет, а також отримувати необхідну інформацію про ці товари і послуги; розміщування в одному місці, на користь інших осіб, асортименту товарів 5 класу (крім транспортування) і послуг 35, 42 класів для забезпечування покупцям зручного огляду та придбання цих товарів і замовляння послуг; влаштовування виставок на комерційні або рекламні потреби; демонстрування товарів; ділове оцінювання; ділове досліджування; економічне прогнозування; адміністративне оброблянння замовлень на купівлю; комерційна інформація і консультації для споживачів (центри підтримки споживачів); розповсюджування зразків.

Кл. 42: Наукові досліджування, розробляння та впроваджування їх у виробництво; досліджування в біології; досліджування в хімії; досліджування в бактеріології; клінічні випробовування; послуги фахівців з хімії; перевіряння якості; випробовування матеріалів; досліджування в косметології; дизайн пакування (послуги); хімічні аналізи; хімічне експертування; бактеріологічне експертування; біологічне експертування.

---

(111) **197106** **(210)** **m 2014 13281**
(151) **10.03.2015** **(220)** **18.09.2014**
(181) **18.09.2024**
(732) **АЛЕНСА, с.р.о.;**
Стружки 1326/6, 198 00, Прага 9 - Кийе, Чеська Республіка (CZ)
(540) linzy
(511)

Кл. 38: Зв'язок; радіомовлення; передавання повідомин; телевізійне мовлення; передавання телеграм; телеграфні послуги; телеграфний зв'язок; телефонні послуги; телефонний зв'язок; абонентський телеграфний зв'язок; агентства новин (інформаційні агентства); кабельне телевізійне мовлення; радіотелефонний зв'язок; зв'язок за допомогою комп'ютерних терміналів; комп'ютерне передавання повідомин і зображень; електронна пошта; факсимільне передавання; інформування щодо телекомунікацій; пейджингові послуги (з використанням радіо, телефону або інших засобів електронного зв'язку); наймання (прокат) апаратури для передавання повідомин; зв'язок за допомогою волоконних оптичних мереж; наймання (прокат) факсимільної апаратури; наймання (прокат) модемів; наймання (прокат) апаратури для зв'язку (телекомунікації); наймання (прокат) телефонів; супутниковий зв'язок; послуги щодо електронних оповіщальних дощок (телекомунікаційні послуги); надавання телекомунікаційного зв'язку із

світовою комп'ютерною мережею; послуги з телекомунікаційного маршрутування та з'єднування; послуги щодо телеконференцій; надавання доступу до світової комп'ютерної мережі; надавання часу доступу до глобальних комп'ютерних мереж; надавання телекомунікаційних каналів для замовляння послуг телемагазинів; надавання доступу до чатів (форумів для дискусій) в інтернеті; надавання доступу до баз даних; послуги голосової пошти; передавання вітальних листівок он-лайн; передавання цифрових файлів; мовлення бездротове; послуги щодо відеоконференцій; надавання доступу до форумів в режимі он-лайн; відправляння та отримування електронних повідомин та електронних зображень в мережі інтернет за допомогою інтернет-пейджерів; забезпечування спілкування через інтернет-чати; забезпечування спілкування через інтернет-форуми; забезпечування спілкування через інтернет-блоги (інтернет-щоденники); надавання веб-інтерфейсу для користування та керування електронною поштою; надавання доступу до дискового простору для розміщування інтернет-пошти; надавання доступу до дискового простору для розміщування особистої інформації в мережі інтернет; послуги, що дають змогу усно і візуально спілкуватися одній людині з іншою людиною за допомогою інтернету, а саме IP-телефонії та інтернет-пейджерів; послуги зв'язку за допомогою веб-сторінок; послуги провайдерів.

---

(111) **197107** **(210)** **m 2014 13475**
(151) **10.03.2015** **(220)** **24.04.2006**
(181) **24.04.2016**
(310) **738904**
(320) **17.11.2005**
(330) **NZ**
(646) 891069, 24.04.2006
(732) **Еппл Інк.;**
1 Інфініте Луп, Купертіно, Каліфорнія 95014 США (US)
(540)

IWEB

(511)
Кл. 9: Комп'ютерний програмний статок для розробки веб-сайтів; комп'ютерний програмний статок, що дозволяє користувачам створювати, редагувати, організовувати, шукати, переносити, публікувати та підписуватися на веб-блоги, блоги, підкасти, інтернет-трансляції, новини та інформаційні стрічки через глобальні та/або локальні комп'ютерні та телекомунікаційні мережі; комп'ютерний програмний статок для авторизації, загрузки, передачі, отримання, редагування, вилучення, кодування, декодування, програвання, розміщення та організації аудіо-, відео- та статичних зображень; комп'ютерний програмний статок для розробки цифрового контенту; комп'ютерний програмний статок для управління приватною інформацією.

---

(111) **197108** **(210)** **m 2014 13652**
(151) **10.03.2015** **(220)** **25.09.2014**
(181) **25.09.2024**
(591) червоний, чорний
(732) **Товариство з обмеженою відповідальністю "Фальоса Фемілі Факторі";**
вул. Газопровідна, 5, буд. 87, м. Київ, 04128 (UA)
(540)

iMUSIC

Дивись кольорову копію з оригіналу зображення знака в кінці бюлетеня

(511)
Кл. 9: 3D-окуляри; автомати для продавання квитків; автоматичні касові машини (банкомати); автоматичні керувальні пристрої до транспортних засобів; автоматичні покажчики низького тиску в шинах транспортних засобів; автостоянкові лічильники (часу); аерометри; азбестовий одяг для захисту від вогню; азбестові рукавиці для захисту у разі нещасних випадків; азбестові щити для пожежників; актинометри; акумулятори електричні; акумулятори електричні до транспортних засобів; акустичні пристрої зв'язку; алідади; альтиметри; амперметри; анемометри; аноди; анодні батареї; антени; антикатоди; апарати для перевіряння оплати поштовими марками; апарати електричні для дистанційного запалювання; апарати і устаткування, крім лікарських (медичних), що виробляють рентгенівське проміння; апарати лабораторні для ферментації (бродіння); апаратура для дистанційного керування; апаратура, крім лікарської (медичної), для аналізування; апертометри (оптичні); ареометри для кислот (ацидометри) акумуляторні; астрономічні прилади та інструменти; аудіо-, відеоприймачі; аудіовізуальні навчальні засоби; бакени (буї, маяки) світиві; баласти до освітлювальних пристроїв; банки акумуляторів електричних; барвильні картриджі незаправлені до принтерів та фотокопіювальних апаратів; барометри; батареї для запалювання; батареї електричні; безміни (ваги); бетатрони; біноклі; блоки пам'яті комп'ютера; бронежилети (жилети непробивні); бусолі; компаси; ваги; ваги мостові, ваги-платформи; важелі звукознімачів до програвачів; важки прямовисні; вакуумметри; варіометри; взуття для захисту у разі нещасних випадків, від проміння і вогню; виводи (клеми) (електричні); вилки, розетки штепсельні тощо (електричні з'єднувачі); вимикачі електричні; вимикачі закриті електричні; вимірювальні давачі; вимірювальні інструменти; вимірювальні прилади; вимірювальні прилади електричні; вимірювальні пристрої; випрямлячі струму; високочастотна апаратура; відгалужувальні коробки електричні; відеоекрани; відеокамери; відеокасети; відео-няня (відеопристрої для пильнування за немовлятами); відеотелефони; відповідачі телефонні; візири до

фотоапаратів; віскозиметри; віхи (рейки) (геодезичні інструменти); вічка оптичні дверні; вказівні буї; вогнегасники; пристрої для гасіння вогню; волоконні оптичні жильники (кабелі); вольтметри; вольтододавальні пристрої; вушні затички для водолазів, пірнальників; газоаналізатори; газометри (вимірювальні інструменти); газорозрядні трубки електричні, крім світильних; галенітові кристали (детектори); гальванічні батареї; гальванічні елементи; гальванометри; гарнітура для телефонів; геліографи; геодезичні інструменти та прилади; гирі, важки; гігрометри; гідрометри; голки до програвачів; голограми; громовідводи (розрядники грозові); грузила до зондів, лотів; гудки; гучномовці; далекоміри; декомпресійні камери; денсиметри; денситометри; детектори; детектори диму; детектори фальшивих (підроблених) монет; джукбокси (дисководи з автоматичною заміною дисків до комп'ютерів); дзвоники сполохової сигналізації; дзеркала для контрольно-оглядових робіт; дзеркала оптичні; диктофони; динамометри; дискети; диски магнітні; дисководи до комп'ютерів; дистанційні переривники; дистилювальні апарати на наукові потреби; дифракційні мікроскопи; дихальні апарати для підводного плавання; дихальні апарати, крім апаратів штучного дихання; діагностичні апарати нелікарські (немедичні); діапроектори (слайдові (прозіркові) проектори); діафрагми для дослідницької апаратури; діафрагми до фотоапаратів; ДНК-чипи; додавальні машини; дозатори (дозувальні пристрої); дорожні знаки світиві або механічні; дорожні конуси (сигнальні); дрібні вимірювальні інструменти; дріт плавкий (топкий) з металевих сплавів (стопів); дросельні навитки (котушки); духовки (сушильні шафи) лабораторні; печі лабораторні дослідницькі; екрани фотографічні; експонометри; електрифіковані шини для монтування точкових джерел світла; електричне устаткування для дистанційного керування виробничими процесами; електричні дверні дзвоники; електричні кабелепроводи (жильникопроводи); електричні огорожі; електродинамічна апаратура для дистанційного керування залізничними стрілками; електродинамічна апаратура для дистанційного керування сигналами; електролітичні ванни; електромагнітні навитки (котушки); електронні видання завантажні; електронні етикетки (налички) до товарів; електронні кишенькові перекладачі; електронні олівці (елементи дисплеїв); електронні оповіщальні дошки; епідіаскопи; ергометри; закодовані ідентифікаційні браслети магнітні; замки електричні; записники електронні; запобіжники від перенапруги; запобіжники плавкі (топкі); захисні засоби від рентгенівського проміння, крім призначених на лікарські (медичні) потреби; захисні костюми для пілотів; захисні маски; захисні окуляри для спорту; захисні шоломи до спорту; захисні шоломи, каски; збалансовувальні пристрої; звукові сигнальні пристрої; звуковідтворювальна апаратура; звукозаписові диски, грамплатівки; звукозаписові носії; звукозаписові плівки; звукозаписувальна апаратура; звукопередавальні апарати; звукопроводи; з'єднувальні затискачі електричні; з'єднувальні коробки електричні; з'єднувачі (обладдя для оброблення інформації); з'єднувачі електричних ліній; з'єднувачі електричні; з'єднувачі лінійні електричні; знаки механічні; знаки світиві; зонди на наукові потреби; зондувальні апарати і машини; зчитувачі (обладдя для оброблення інформації); зчитувачі штрихових кодів; інвертори електричні; індикатори (покажчики або реєстратори) тиску; індикатори нахилу; інклінометри; клінометри; інкубатори для бактерійних культур; інтерфейси до комп'ютерів; іонізатори, крім призначених для оброблення повітря або води; іскрогасники; кабелі (жильники) електричні; калібри; калібрувальні кільця; калькулятори кишенькові; капілярні трубки; каркаси електричних навиток (котушок); карти пам'яті до відеоігрових пристроїв; картки з інтегрованими мікросхемами (смарт-картки); картки-ключі кодовані; касети з відеоіграми; касети на фотоплатівки; касетні програвачі (плеєри); касові апарати; катоди; катодні протикорозійні пристрої; килимки під комп'ютерні мишки; кислотні гідрометри; кінематографічні плівки зекспоновані; кінокамери (камери кінознімальні); кнопки до дзвоників; коаксіальні жильники (кабелі); ковпачки захисні до штепсельних розеток; кодовані магнітні картки; колектори електричні; командові свистки для собак; компакт-диски (аудіодиски, відеодиски); компакт-диски (зчитна пам'ять); компаратори; компаси морські; комп'ютери; комп'ютерне ігрове програмне забезпечення; комп'ютерні клавіатури; комп'ютерні периферійні пристрої; комп'ютерні пристрої для магнітних стрічок; комп'ютерні програми (завантажний програмний статок); комп'ютерні програми записані; комп'ютерні програми оперативного обслуговування (записані); комутаційні (перемикальні) електричні апарати; конденсатори електричні; контакти електричні; контактні лінзи; контрольно-вимірювальні прилади до парових котлів; коригувальні лінзи оптичні; корпуси гучномовців; корпуси електричних акумуляторів; космографічні прилади; костюми для захисту від вогню; одяг для захисту від вогню; крапельнички; крокоміри; кронциркулі, циркулі (вимірювальні інструменти); круглі логарифмічні лінійки; кутовимірювальні інструменти; лабораторні лотки; лаги (вимірювальні інструменти); лазери, крім лікарських (медичних); лактоденсиметри; лактометри; лампи фотолабораторні; ланцюжки до пенсне; лептопи (портативні комп'ютери); лінзи до окулярів; лінійки вимірювальні; лінійки розкладні; ліхтарі фотографічні; ліхтарі, лампи оптичні; лічильники; лічильники обертів; лічильники пройденої відстані; лічильники пройденої відстані для транспортних засобів; логарифмічні лінійки; лотліні (троси до зондів); лупи (оптика); магніти; магніти декоративні; магнітні кодуваль-

ники; магнітні носії інформації; магнітні проводи; магнітні стрічки; магнітні стрічки для відеозаписування; манекени для аварійних випробувань; манометри; маски для зварювальників; математичні інструменти; матеріали для електричних мереж (проводи, кабелі, жильники); машини для важення; машини для рахування і сортування грошей; машини і прилади для випробовування матеріалів; меблі спеціальні лабораторні; мегафони; медіаплеєри портативні; мембрани (діафрагми) (акустичні); металодетектори промислові або військові; метеорологічні інструменти та прилади; метеорологічні кулі; метри (вимірювальні інструменти); метри швацькі; метрономи; механізми до жетонних передоплатних автоматів; мишки (комп'ютерні периферійні пристрої); мідний дріт в ізоляції; мікрометри; мікрометричні гвинти до оптичних приладів та інструментів; мікропроцесори; мікроскопи; мікротоми; мікрофони; мірні ланцюги (геодезичні); мірні ложки; модеми; монітори (комп'ютерні програми); монітори (комп'ютерні складники); монтажні пристрої для кіноплівок; мореплавні прилади та інструменти; морські глибиноміри; морські прилади сигнальні; музичні автомати передоплатні; мультфільми (мальовані); муфти з'єднувальні до електричних кабелів (жильників); навитки (котушки) електричні; навитки (котушки) індуктивності; навігаційні прилади до транспортних засобів (бортові комп'ютери); навігаційні прилади та інструменти; навчальна апаратура; наголовні навушники; назубники боксерські; наколінники для робітників; напівпровідники; нарізеві (різьбові) калібри; наснажувальні пристрої для акумуляторів; неонові лампи; нитки розпізнавальні до електричних проводів; нитколічильники (ткацькі лупи); нівеліри; нівелювальні прилади та інструменти; ноніуси; носові затискачі для пірнальників та плавців; ноутбуки (портативні комп'ютери); об'єктиви (лінзи) (оптика); об'єктиви для астрофотографування; об'єктиви для макрозйомки; обмежувачі електричні; оболонки для електричних кабелів (жильників); овоскопи; одяг для захисту у разі нещасних випадків, від проміння і вогню; одяг, призначений для лабораторій; озонатори; октанти; окуляри (оптичні); окуляри від сонця; окуляри оптичних приладів; омметри; оправи до окулярів; оправи до пенсне; оптичне скло; оптичні вироби; оптичні диски; оптичні зчитувачі знаків; оптичні конденсори; оптичні лінзи; оптичні носії інформації; оптичні прилади та інструменти; оптичні прицілі до вогнепальної зброї; особисті засоби протиаварійного захисту; осцилографи; очищальні пристрої для грамплатівок, звукозаписових дисків; паски безпеки, крім призначених для транспортних засобів і спортивного спорядження; пенсне; перегінні апарати для лабораторного досліджування; переговорна апаратура (внутрішня); переговорні трубки; передавачі далекого зв'язку (телекомунікації); передавачі електронних сигналів; передоплатні механізми для апаратів; передоплатні механізми для телевізорів; переливальні пристрої для кисню; перемикальні щити; перемикачі; перемотувачі фотографічні; переносні телефони; переривники електричні; перетворювачі електричні; перископи; персональні стереопрогравачі; перфокартні машини конторські; підводні маски; підставки для сушіння фотографій; підставки під зап'ястя для роботи з комп'ютером; пірометри; піскові годинники; планіметри; планшети (геодезичні інструменти); планшетні комп'ютери; пластини акумуляторні; плати до інтегральних схем; плати схем друкових (друкованих); плівки зекспоновані; плотери; поградуйований скляний посуд; пожежні автомобілі (машини); пожежні драбини рятувальні; пожежні насоси (помпи); пожежні сигналізатори; пожежні судна; пожежні ударні пристрої (бияки); пожежні шланги; поземники (прилади для визначання горизонтальності) (ватерпаси); покажчики електровтрат; покажчики кількості; покажчики напрямку вітру; покажчики рівня бензину; покажчики рівня води; поливальні протипожежні системи; поляриметри; попереджальні трикутники для несправних транспортних засобів; посилювальні лампи електронні; посилювачі; поштові ваги; призми оптичні; прикладні програми комп'ютерного програмного статку завантажні; прилади для аналізування повітря; прилади для аналізування харчових продуктів; прилади для вимірювання відстані; прилади для вимірювання товщини вичиненої шкіри; прилади для вимірювання товщини шкур; прилади для перевіряння швидкості транспортних засобів; прилади для реєстрування часу; прилади і пристрої для важення; прилади навігаційні до системи глобального позиціонування; прилади, інструменти, що мають окуляри; принтери до комп'ютерів; прискорювачі частинок; пристосування для розмічання низу швейних виробів; пристрої безпеки руху на залізниці; пристрої для вимірювання швидкості (фотографія); пристрої для виписування рахунків; пристрої для відеозаписування; пристрої для записування на магнітну стрічку; пристрої для змінювання голок програвачів; пристрої для обробляння інформації; пристрої для різання плівки; пристрої для читання електронних книжок; пробірки; провідники електричні; проводи електричні; проводка електрична; програвачі; програвачі (плеєри) компакт-дисків; програвачі дисків DVD; програмний статок комп'ютерів записаний; проекційні апарати; проекційні екрани; промивальні посудини (фотографія); протигази, крім призначених для штучного дихання; респіратори (респіраторні маски), крім призначених для штучного дихання; протизавадні пристрої електричні; протизасліпове скло; протизасліпові козирки, щитки; протикрадіжні запобіжні пристрої електричні; протикрадіжні попереджальні пристрої; протипожежні покриви; процесори (головні процесові блоки); прутки для шукання підземних джерел води; прямовиси; пульти керування електричні;

пускові кабелі (жильники) до моторів; радари; радіо до транспортних засобів; радіолампи (вакуумні); радіологічні апарати промислові; радіологічні екрани промислові; радіо-няня (пристрої для пильнування за немовлятами); радіопейджери (апарати особового радіовиклику); радіопередавачі далекого зв'язку (телекомунікації); радіоприймачі; радіотелеграфні станції; радіотелефонні станції; радіощогли; рамки на прозірки (слайди); растри для фотоцинкографії; рахівниці; рахувальні машини; рахувальні машини для виборів; рації переносні; реанімаційні манекени (навчальні пристрої); регулівні прилади електричні; регулятори апаратури для освітлювання сцени; регулятори напруги до транспортних засобів; регулятори освітлювання електричні; регулятори числа обертів до програвачів; редуктори (електричні); резистори електричні; рейсмуси; реле електричні; ремінці до стільникових телефонів; рентгенівські апарати, крім лікарських (медичних); рентгенівські плівки зекспоновані; рентгенівські трубки, крім лікарських (медичних); рентгенограми, крім лікарських (медичних); реостати; респіратори для проціджування (фільтрування) повітря; реторти; рефрактометри; рефрактори; решітки до пластин електричних акумуляторів; рингтони для мобільних телефонів завантажні; розмагнічувальні пристрої для магнітних стрічок; розпізнавальні жили електричних проводів; розпізнавальні картки магнітні; розподільчі пульти електричні; розподільчі шафи електричні; розподільчі щити електричні; розсувні калібри; ртутні поземники (ватерпаси); рубильники; рукавиці для водолазів; рукавиці для захисту від рентгенівського проміння промислові; рукавиці для захисту у разі нещасних випадків; рупори до гучномовців; рятувальні апарати і спорядження; рятувальні брезенти; рятувальні буї; рятувальні жилети; рятувальні плоти; рятувальні пояси; рятувальні сітки; свисткові сигнали тривоги; світловідбивальні круги одежні для запобігання транспортним аваріям; світловоди волоконні (оптичні); світлозахисні бленди до об'єктивів; світлокопіювальні апарати; світлопроменеві діоди (LED); світлопроменеві електронні покажчики; світлофільтри фотографічні; світлофори (сигнальні пристрої); секстанти; сигналізатори в тумані, крім вибухових; сигналізація світлова або механічна; сигнальні буї, бакени; сигнальні дзвоники; сигнальні дзвоники електричні; сигнальні ліхтарі; сигнальні пристрої; сигнальні свистки; сигнальні щити світиві або механічні; сирени; сітки для захисту у разі нещасних випадків; сканери (обладдя для оброблення інформації); скафандри, водолазні костюми спеціальні; слайди (прозірки); смартфони; солеміри; соленоїдні вентилі (електромагнітні перемикачі); сонари (гідролокатори); сонячні батареї; спалахові, блимкі ліхтарі сигнальні; спектрографи; спектроскопи; спиртові поземники (ватерпаси); спиртометри; спідометри (покажчики швидкості); спостерігальна апаратура електрична; спостерігальні прилади; спускові механізми фотозатворів; стволи пожежні (брандспойти); стереоскопи; стереоскопні апарати; стрічки для чищення головок записувальних і відтворювальних; стробоскопи; сульфітометри; сумки, призначені для портативних комп'ютерів; супутники на наукові потреби; супутникові навігаційні пристрої; сушильні апарати для фотографій; сферометри; схеми друкові (друковані); схеми зінтегровані (інтегральні); схеми зінтегровані (інтегральні) безкорпусні; табель-годинники (часореєструвальні пристрої); таксометри; тахометри; телевізори; телеграфні апарати; телеграфні друкувальні апарати; телеграфні проводи; телескопи; телесуфлери; телефонні апарати; телефонні передавачі; телефонні проводи; телефонні трубки (слухавки); температурні індикатори; температурні індикаторні наклейки, крім призначених на лікарські (медичні) потреби; теодоліти; теплорегулівні пристрої; термоелектронні лампи; термоелектронні трубки; термометри, крім лікарських (медичних); термостати; термостати до транспортних засобів; тиглі (лабораторні); тискоміри; тископоказувальні затички до вентилів; топографічні (землемірні) інструменти; тоталізатори; точні (прецизійні) терези; точні вимірювальні прилади; транзистори (електроніка); транспондери; транспортири (вимірювальні інструменти); трансформатори електричні; трансформатори підвищувальні; тренажери для керування або перевіряння транспортних засобів; тримачі реторт; триноги (штативи) до фотоапаратів; тріоди; трубки Піто; урометри; файли зображувальні завантажні; файли музичні завантажні; факсимільні апарати; фізичні апарати і прилади; фільтри для ультрафіолетового проміння (фотографія); фільтри до протигазів або респіраторів; флеш-накопичувачі USB; флуоресцентні екрани; фотоапарати; фотоблискавки; фотоглянцювачі; фотографічні підставки для стікання; фотоелементи; фотозатвори; фотозбільшувачі; фотокопіювальні апарати; фотолабораторії; фотометри; фототелеграфні апарати; футляри на контактні лінзи; футляри на окуляри; футляри на пенсне; футляри на предметні скельця мікроскопів; футляри на фотоапарати і фотознаряддя (спеціальні); хвилеміри; хімічні апарати і інструменти; хроматографи лабораторні; хронографи (прилади для записування часу); центрифуги лабораторні; центрувальні пристрої для прозірок (слайдів); циклотрони; цифрові фоторамки; цукроміри; чарівні ліхтарі; часові вимикачі автоматичні, крім годинникових; частотоміри; чашки Петрі; чохли на портативні комп'ютери; шкарпетки електронагрівні; шнурки до пенсне; шоломи для верхової їзди; штативи до фотоапаратів; шумоміри; щитки для захисту обличчя робітників; якорі електричні.

Кл. 35: Агентства комерційного інформування; адміністративне оброблення замовлень на купівлю; аналізування собівартості; аудит комерційної діяльності; аукціонний продаж; бухгалтерський

облік; вивчання ринку; визначання громадської думки; влаштовування виставок на комерційні або рекламні потреби; влаштовування показів мод на рекламні потреби; влаштовування ярмарків на комерційні або рекламні потреби; готування платіжних документів; демонстрування товарів; ділове досліджування; ділове інформування; ділове оцінювання; ділове розвідування; ділові довідки; допомога в керуванні справами; допомога у комерційному або промисловому керуванні; дорадча допомога в діловому керуванні; досліджування ринкове; економічне прогнозування; експертування на ділову успішність; записування повідомин (канцелярські роботи); збирання інформації до комп'ютерних баз даних; збирання статистичних даних; імпортно-експортні агентства; інвойсування; інтерактивне рекламування через комп'ютерну мережу; керування комп'ютерними файлами; керування справами артистів-виконавців; керування справами в готелях; керування справами постачальників послуг вільнонайманих працівників; керування справами спортсменів; комерційна інформація і консультації для споживачів (центри підтримки споживачів); комерційне керування ліцензуванням товарів і послуг для інших; комплектування штату працівників; консультування щодо керування справами; консультування щодо налагоджування справ; консультування щодо штату працівників; макетування реклами; маркетинг; машинописні роботи; множення документів; надавання ділової інформації за допомогою веб-сайтів; надавання інформації щодо комерційних та ділових контактів; наймання (орендування) місця на рекламу; наймання (прокат) канцелярських машин і обладдя; наймання (прокат) рекламних матеріалів; наймання (прокат) торговельних автоматів; наймання (прокат) торговельних стендів; наймання (прокат) фотокопіювальної техніки; наймання рекламного часу на засобах інформування; написання рекламних текстів; обробляння текстів; оновлювання та ведення даних у комп'ютерних базах даних; оновлювання, коригування та удосконалювання рекламних матеріалів; оптимізація відвідуваності веб-сайтів; оформляння вітрин; передплачування газет (посередництво); передплачування телекомунікаційних послуг для інших; поради щодо налагоджування і керування справами; послуги з порівнювання цін; послуги з постачання для інших (закуповування товарів та надавання постачальницьких послуг іншим фірмам); послуги із укладання субдоговорів (комерційна допомога); послуги манекенників для рекламування або сприяння продажеві; послуги секретарів; послуги стенографістів; послуги телефонних відповідачів для відсутніх абонентів; послуги щодо ділового керування будівельними проектами; послуги щодо зв'язків з громадськістю; послуги щодо комерційного посередництва; послуги щодо огляду преси; послуги щодо переміщування підприємств (релокація); послуги щодо роздрібного або оптового продажу фармацевтичних, ветеринарних і гігієнічних препаратів та медичних товарів; послуги щодо фотокопіювання; пошук спонсорів; пошукова оптимізація; представляння продуктів через засоби комунікації з метою роздрібного продажу; психологічне випробовування (тестування) для відбирання працівників; публікування рекламних текстів; радіорекламування; реклама поштою; рекламні агентства; рекламування; рекламування з використанням плати за клацання; розклеювання (розміщування) афіш, об'яв; розповсюджування зразків; розповсюджування рекламних матеріалів; розсилання поштою рекламних матеріалів; складання звітів про стан рахунків; складання податкових декларацій; служби працевлаштовування; сприяння продажеві (посередництво); створювання рекламних фільмів; телевізійне рекламування; телемаркетинг; узгоджування та укладання комерційних угод для третіх сторін; упорядковування (систематизування) інформації комп'ютерних баз даних; фахове консультування щодо підприємництва; шукання відомостей (інформації, даних) в комп'ютерних файлах для інших.

Кл. 41: Видавання книжок (видавництва); видавання книжок із бібліотек; викладання; виховування; навчання; виховування в дошкільних закладах; влаштовування балів; влаштовування видовищ (послуги імпресаріо); влаштовування змагань (навчальних або дозвільних); влаштовування і проводіння з'їздів; влаштовування і проводіння колоквіумів; влаштовування і проводіння конференцій; влаштовування і проводіння концертів; влаштовування і проводіння навчання на практичних семінарах; влаштовування і проводіння семінарів; влаштовування і проводіння симпозіумів; влаштовування конкурсів краси; влаштовування культурних або навчальних виставок; влаштовування лотерей; влаштовування показів мод з розважальною метою; влаштовування розваг у таборах відпочинку; влаштовування спортивних змагань; гімнастичне навчання; готування публікацій за допомогою електронних настільних видавничих засобів; готування радіо- і телевізійних програм; дозвілля; розваги; дозвілля або навчання в клубах; дресирування тварин; дублювання; екзаменування у навчанні; забезпечування необхідним для гольфа; забезпечування приміщенням для дозвілля, ігор; забезпечування спортивним устаткованням; заочні курси; записування на відеоплівки; ігрові послуги через комп'ютерні мережі; інформування щодо виховування; інформування щодо дозвілля; інформування щодо розваг; караоке-послуги; кіностудії; макетування інформаційних матеріалів, крім рекламних; мікрофільмування; монтування відеострічок; музейні послуги (презентації, виставки); мюзик-холи; навчання в академіях; навчання індивідуальне; надавання місць для дозвілля та розваг; надавання моделей для художників; надавання незавантажних відеозаписів у режимі он-лайн; нада-

вання незавантажних мережних електронних публікацій; надавання незавантажних музичних творів у режимі он-лайн; наймання (прокат) аудіоапаратури; наймання (прокат) видовищних декорацій; наймання (прокат) відеокамер; наймання (прокат) відеомагнітофонів; наймання (прокат) відеофільмів; наймання (прокат) звукозаписувачів; наймання (прокат) іграшок; наймання (прокат) ігрового обладнання; наймання (прокат) кінопроекторів і приладдя; наймання (прокат) кінофільмів (фільмів); наймання (прокат) освітлювальної апаратури для театрів або телестудій; наймання (прокат) підводного спорядження; наймання (прокат) радіо- і телевізійних приймачів; наймання (прокат) спортивних майданчиків; наймання (прокат) спортивного спорядження, крім транспортних засобів; наймання (прокат) стадіонного обладдя; наймання (прокат) театральних декорацій; наймання (прокат) тенісних кортів; написання текстів, крім рекламних; нічні клуби; парки атракціонів; перекладання з мови і на мову жестів; перепідготовляння професійне; планування вечірок (розваги); попереднє замовляння місць на видовища; послуги диск-жокеїв; послуги дискотек; послуги з каліграфії; послуги з розважання; послуги з усного перекладання; послуги звіринців (зоопарків); послуги інструкторів, репетиторів (навчання); послуги казино (азартні ігри); послуги кінозалів (демонстрування кінофільмів); послуги оркестрів; послуги перекладачів; послуги перемісних бібліотек; послуги персональних тренерів (фітнес); послуги спортивних таборів; послуги спортивно-оздоровчих клубів; послуги студій записування; послуги сценаристів; послуги театральних кас (розваги); послуги шкіл (освіта); послуги щодо ігор на гроші; послуги щодо музичного композиціювання; практичне навчання; презентації вистав; проводіння фітнес-класів; професійне орієнтування (поради щодо освіти або навчання); публікування електронних книжок та журналів в комп'ютерних мережах; публікування текстів, крім рекламних; радіопередачі розважальні; релігійне навчання; служба новин; створювання видовищ; створювання музичних творів; створювання фільмів, крім рекламних роликів; субтитрування; театральні вистави; телевізійні передачі розважальні; фізичне виховування; фотографування; фоторепортажі; хронометраж спортивних змагань; цирки; школи-інтернати.

---

(111) **197109** **(210)** **m 2014 13761**
(151) **10.03.2015** **(220)** **29.09.2014**
(181) **29.09.2024**
(732) **Бобровник Ірина Федорівна;**
просп. Шевченка, 12/2, кв. 66, м. Одеса, 65058 (UA)
(540)

Colombina

(511)
Кл. 45: Наймання (прокат) одягу; наймання (прокат) маскарадних костюмів; наймання (прокат) вечірнього одягу.

---

(111) **197110** **(210)** **m 2014 13791**
(151) **10.03.2015** **(220)** **29.09.2014**
(181) **29.09.2024**
(732) **АРВЕН ІЛАДЖ САНАЙІ ВЕ ТІДЖАРЕТ АНОНІМ ШІРКЕТІ;**
Істінє Махаллесі, Балабандере Джаддесі №14 TR-34460 САРІЄР/СТАМБУЛ, Туреччина (TR)
(540)

cyplos-arven

(511)
Кл. 5: Фармацевтичні та ветеринарні препарати; гігієнічні препарати на лікарські (медичні) потреби; дієтичні продукти і речовини на лікарські (медичні) чи ветеринарні потреби, дитяче харчування; дієтичні добавки для людей і тварин; пластири (лейкопластири), перев'язувальні матеріали; матеріали для пломбування зубів і виготовляння зубних виліпків; дезінфікувальні засоби; препарати для нищення паразитів і шкідників; фунгіциди, гербіциди (препарати для нищення шкідливих рослин); акарициди; аконітин; алкалоїди на лікарські (медичні) потреби; альгінати на фармацевтичні потреби; альгінатні дієтичні добавки; альгіциди; альдегіди на фармацевтичні потреби; амінокислоти на ветеринарні потреби; амінокислоти на лікарські (медичні) потреби; анальгетики (знеболювачі, знеболювальні засоби); анестетики (знечулювачі, знечулівні засоби); антибіотики; апетитостримувачі на лікарські (медичні) потреби; аптечки першої допомоги; ацетат алюмінію на фармацевтичні потреби; ацетати на фармацевтичні потреби; бавовняна тканина на лікарські (медичні) потреби; бадьорівники (тонізівники) (бадьорівні, тонізівні лікарські препарати); бактерицидні засоби; бактерійні отрути; бактерійні препарати на лікарські (медичні) та ветеринарні потреби; бактеріологічні препарати на лікарські (медичні) та ветеринарні потреби; бальзами лікувальні; бальзамічні препарати на лікарські (медичні) потреби; безмікробна (асептична) вата; безтютюнові сигарети лікарські (медичні); бинти перев'язувальні; білкові дієтичні добавки; білкові препарати на лікарські (медичні) потреби; білкові харчові продукти на лікарські (медичні) потреби; біологічні культури тканин на ветеринарні потреби; біологічні культури тканин на лікарські (медичні) потреби; біологічні препарати ветеринарні; біологічні препарати на лікарські (медичні) потреби; біоциди; бісмут азотнокислий основний на фармацевтичні потреби; борошно з льонового насіння на фармацевтичні потреби; борошно на фармацевтичні потреби; браслети на лікарські (медичні) потреби; бром

на фармацевтичні потреби; бронхорозширювальні препарати; вагінальні промивальні засоби; вазелін на лікарські (медичні) потреби; вакцини; вата лікарська (медична); вбиральна вата (гігроскопічна); вивари лікарські (медичні) на фармацевтичні потреби; винний камінь на фармацевтичні потреби; вітамінні препарати; води мінеральні на лікарські (медичні) потреби; водний розчин хлоралю на фармацевтичні потреби; волокно дієтичне; вугілля деревне на фармацевтичні потреби; гази на лікарські (медичні) потреби; галова кислота на фармацевтичні потреби; гваякол на фармацевтичні потреби; гематоген; гемоглобін; гігієнічні вкладки для трусів; гігієнічні панталони, труси; менструальні труси; гігієнічні прокладки; менструальні бандажі; гігієнічні рушники, серветки; гігієнічні тампони; менструальні тампони; гідрастин; гідрастинін; гірчиця на фармацевтичні потреби; гірчична олія на лікарські (медичні) потреби; гірчичники; глистогінні засоби; гліцерин на лікарські (медичні) потреби; гліцерофосфати; глюкоза на лікарські (медичні) потреби; гормони на лікарські (медичні) потреби; грязі до ванн; грязі лікувальні; гума на зубничі (стоматологічні) потреби; гума, камеді-смоли на лікарські (медичні) потреби; гумігут на лікарські (медичні) потреби; гур'юновий бальзам на лікарські (медичні) потреби; дезінфікувальні засоби на гігієнічні потреби; дезінфікувальні хімічні засоби для туалетів; дезодоранти для одягу і текстильних виробів; дезодоранти, крім призначених для людей або тварин; детергенти на лікарські (медичні) потреби; дигіталін; діагностичні препарати на лікарські (медичні) потреби; діастаза на лікарські (медичні) потреби; дієтичні добавки з глюкози; дієтичні добавки з льонового насіння; дієтичні добавки з льонової олії; дієтичні добавки з маткового молочка (бджолиного); дієтичні добавки з пилку; дієтичні добавки з прополісу; дієтичні добавки із зародків пшениці; дієтичні напої лікарські (медичні); дріжджі на фармацевтичні потреби; дріжджові дієтичні добавки; евкаліпт на фармацевтичні потреби; евкаліптол на фармацевтичні потреби; екстракти хмелю на фармацевтичні потреби; еліксири (фармацевтичні препарати); естери (складні ефіри) на фармацевтичні потреби; естери (складні ефіри) целюлози на фармацевтичні потреби; етери (прості ефіри) на фармацевтичні потреби; етери (прості ефіри) целюлози на фармацевтичні потреби; желатин на лікарські (медичні) потреби; жири для доїння; жири на ветеринарні потреби; жири на лікарські (медичні) потреби; жожоба (ююба) лікувальна; жуйки (жуйні гумки) на лікарські (медичні) потреби; засоби від головного болю; заспокійливі препарати; заспокоївники (заспокійливі, седативні засоби); змащувальні засоби для інтимних цілей (лубриканти); зубні амальгами; зубні амальгами, що містять золото; зубні мастики; зубні цементувальні речовини; ізотопи на лікарські (медичні) потреби; імуностимулятори на лікарські (медичні) потреби; індикаторний папір (з реагентами) на лікарські (медичні) або ветеринарні потреби; інсектициди; ірландський мох на лікарські (медичні) потреби; їдкі (каустичні) олівці; їдкі речовини (каустики) на фармацевтичні потреби; йод на фармацевтичні потреби; йодиди лужних металів на фармацевтичні потреби; йодиди на фармацевтичні потреби; йодоформ; казеїнові дієтичні добавки; каломель; камфора на лікарські (медичні) потреби; камфорна олія; капсули на ліки; карболінеум (засоби від паразитів); касторова олія на лікарські (медичні) потреби; кашу на фармацевтичні потреби; квасія на лікарські (медичні) потреби; квебрахо на лікарські (медичні) потреби; кисень на медичні (лікарські) потреби; кислоти на фармацевтичні потреби; кисневі ванни; кістковий цемент на хірургічні та ортопедичні потреби; клеї для зубних протезів; клейкі (липкі) речовини від мух; кокаїн; колодій на фармацевтичні потреби; компреси; кондурангова кора на лікарські (медичні) потреби; кора ангустури на лікарські (медичні) потреби; кора кедрова для відлякування комах; кора мангрового дерева на фармацевтичні потреби; кора на фармацевтичні потреби; кора хінного дерева на лікарські (медичні) потреби; коріння ревеню на фармацевтичні потреби; корпія на лікарські (медичні) потреби; краплі для очей; крем з винного каменю на фармацевтичні потреби; креозот на фармацевтичні потреби; кров на лікарські (медичні) потреби; кровоочищальні засоби; кровоспиняльні (кровотамівні) олівці; кровоспиняльні (кровотамівні) препарати; кропова олія на лікарські (медичні) потреби; кротонова кора; крохмаль на дієтичні або фармацевтичні потреби; культури мікроорганізмів на лікарські (медичні) та ветеринарні потреби; препарати з мікроорганізмів на лікарські (медичні) та ветеринарні потреби; кураре; лаки для зубів; лактоза (молочний цукор) на фармацевтичні потреби; лецитин на лікарські (медичні) потреби; лецитинові дієтичні добавки; липкий папір від мух; липкі смуги (стрічки) на лікарські (медичні) потреби; лікарські (медичні) аптечки переносні; лікарські (медичні) засоби від закрепів (запорів); лікарські (медичні) пов'язки на очі; лікарські (медичні) препарати для худнення; ліки; ліки ветеринарні; ліки від пітніння; ліки для людини; ліки зубні (стоматологічні); лікувальне (цілюще) коріння; лікувальний чай; лікувальні (цілющі) трави; лікувальні засоби від пітніння ніг; лікувальні напої (мікстури); лікувальні настої; лікувальні олії; лікувальні препарати для росту волосся; лініменти (рідкі мазі); локриця на фармацевтичні потреби; лосьйони для собак; лосьйони на ветеринарні потреби; лосьйони на фармацевтичні потреби; лупулін на фармацевтичні потреби; льодяники (смоктунці) лікувальні; льонове насіння на фармацевтичні потреби; магнезія на фармацевтичні потреби; мазі від сонячних опіків; мазі на фармацевтичні потреби; мазі проти обмороження на фармацевтичні потреби; марля для перев'язу-

вання; маткове молочко (бджолине) на фармацевтичні потреби; мелісова вода на фармацевтичні потреби; ментол; мигдалеве молочко на фармацевтичні потреби; мийні засоби для собак; мийні засоби для тварин; мийні засоби для худоби; миробаланова кора на фармацевтичні потреби; мінеральні харчові добавки; мозольні подушечки (м'які підкладки); молескін на лікарські (медичні) потреби; молочні порошки на дитяче харчування; молочні ферменти на фармацевтичні потреби; морська вода до лікувальних ванн; м'ята на фармацевтичні потреби; наплічні пов'язки (перев'язі) на хірургічні потреби; наривальні засоби; наркотики на лікарські (медичні) потреби; настоянки йоду; настоянки на лікарські (медичні) потреби; обкурювальні препарати на лікарські (медичні) потреби; обкурювальні свічки; обкурювальні таблетки; облатки на фармацевтичні потреби; олівці від бородавок; олівці від головного болю; олія терпентинна (скипидарна) на фармацевтичні потреби; опій на лікарські (медичні) потреби; оподельдок; отрута для щурів; отрути; охолоджувальні спреї на лікарські (медичні) потреби; очищальні препарати для повітря; палички локриці на фармацевтичні потреби; панталони вбиральні (абсорбувальні) для хворих на нетримання; папір на гірчичники; папір проти молі; паразитоциди (засоби для нищення паразитів); пастилки на фармацевтичні потреби; таблетки на фармацевтичні потреби; пахощі для віднаджування комах; пектин на фармацевтичні потреби; пелюшки для хворих на нетримання; пепсини на фармацевтичні потреби; пептони на фармацевтичні потреби; перлова пудра на лікарські (медичні) потреби; пероксид водню на лікарські (медичні) потреби; пестициди; пігулки для смагнення; пігулки для стримування апетиту; пігулки для худнення; пігулки протиокиснювальні (антиоксиданти); підгузки (дитячі пелюшки); підгузки (пелюшки) для домашніх тварин; підгузки дитячі (трусики); піретрумовий порошок (інсектицидний); плазма крові; подушечки для годування груддю; поживні (харчові) добавки; поживні речовини для мікроорганізмів; поживні середовища для бактеріологічних культур; помади на лікарські (медичні) потреби; порошок із шпанських мушок; порцеляна на зубні протези; послаблювальні засоби легкі; пояси менструальні; препарати від геморою; препарати від мозолів; препарати від обмороження; препарати від сонячних ударів на фармацевтичні потреби; препарати для видаляння мозолів; препарати для відновлювання сексуальної активності; препарати для дезодорування повітря; препарати для захисту від молі; препарати для нищення гнилісних грибів; препарати для нищення личинок комах; препарати для нищення мишей; препарати для нищення мух; препарати для нищення слимаків; препарати для нищення шкідливих тварин; препарати для обробляння опіків; препарати для органотерапії; препарати для полоскання рота на лікарські (медичні) потреби; препарати для стерилізування ґрунту; препарати до ванн лікарські (медичні); препарати з алое вера на фармацевтичні потреби; препарати з вапна на фармацевтичні потреби; препарати з мікроелементами для людей і тварин; препарати на фармацевтичні потреби з бісмуту; препарати опію; препарати, що полегшують прорізування зубів; примочки для очей; припарки (гарячі компреси); провідники хімічні для електрокардіографічних електродів; продукти побічні від обробляння злаків на дієтичні або лікарські (медичні) потреби; проносні засоби (проносники); прополіс на фармацевтичні потреби; протеїнові дієтичні добавки; протеїнові добавки для тварин; протиастмовий чай; протигарячкові (жарозменшувальні) засоби; протизаплідні засоби хімічні; протимікробна (антисептична) вата; протимікробні препарати (антисептики); протимозольні кільця для ніг; протипаразитні нашийники для тварин; протипаразитні препарати; протиревматичні браслети; протиревматичні кільця; протисечогінні (антидіуретичні) препарати; протиспорові препарати; п'явки на лікарські (медичні) потреби; радій на лікарські (медичні) потреби; радіоактивні речовини на лікарські (медичні) потреби; рентгенологічні контрастні речовини на лікарські (медичні) потреби; репеленти (відлякувальники комах); репеленти (відлякувальники комах) для собак; речовини на фармацевтичні потреби, що сприяють травленню; рибне борошно на фармацевтичні потреби; риб'ячий жир; ріжки житні на фармацевтичні потреби; розчини для контактних лінз; розчинники для змивання липких пластирів; ртутна мазь; сарсапарель на лікарські (медичні) потреби; свинцеві примочки; свічки лікарські (медичні); серветки, просочені лікувальними розчинами; серотерапевтичні ліки; сикативи (прискорювачі висихання) на лікарські (медичні) потреби; сироватки; сиропи на фармацевтичні потреби; сірчані палички (дезінфікувальні); снотворні засоби (снотворники); сода питна (бікарбонат натрію) на фармацевтичні потреби; солі для лікувальних ванн; солі для нюхання від зомління; солі до лікувальних ванн з мінеральних вод; солі калію на лікарські (медичні) потреби; солі мінеральних вод; солі на лікарські (медичні) потреби; солі натрію на лікарські (медичні) потреби; солод на фармацевтичні потреби; солодові молочні напої на лікарські (медичні) потреби; сперма для штучного запліднювання; спирт лікарський (медичний); спирт на фармацевтичні потреби; сплави (стопи) дорогоцінних металів на зубничі (стоматологічні) потреби; спринцювальні препарати на лікарські (медичні) потреби; стерилізувальні препарати; стероїди; стовбурові клітини на ветеринарні потреби; стовбурові клітини на лікарські (медичні) потреби; стоматологічні (зубничі) абразивні матеріали; стрихнін; сульфонаміди (ліки); тампони для загоювання ран; терапевтичні препарати до ванн; термальні води; терпентина (скипидар) на фармацевтичні потреби;

тимол на фармацевтичні потреби; тирлич на фармацевтичні потреби; трави для куріння на лікарські (медичні) потреби; трав'яні чаї на лікарські (медичні) потреби; тютюнові екстракти (інсектициди); фармацевтичні препарати від лупи; фармацевтичні препарати для догляду шкіри; фенол на фармацевтичні потреби; фенхель на лікарські (медичні) потреби; ферменти на ветеринарні потреби; ферменти на лікарські (медичні) потреби; ферменти на фармацевтичні потреби; ферментні дієтичні добавки; ферментні препарати на ветеринарні потреби; ферментні препарати на лікарські (медичні) потреби; формальдегіди на фармацевтичні потреби; формувальний віск зубничий (стоматологічний); фосфати на фармацевтичні потреби; хімікати для обробляння злаків, уражених сажкою; хімікати для обробляння проти філоксери; хіміко-фармацевтичні препарати; хімічні препарати для діагностування вагітності; хімічні препарати для обробляння винограду, ураженого хворобою; хімічні препарати на ветеринарні потреби; хімічні препарати на лікарські (медичні) потреби; хімічні препарати на фармацевтичні потреби; хімічні препарати проти мілдью; хімічні реактиви на лікарські (медичні) або ветеринарні потреби; хінін на лікарські (медичні) потреби; хінолін на лікарські (медичні) потреби; хірургічні клеї; хірургічні перев'язувальні матеріали; хірургічні пересадні органи або тканини (живі); хірургічні тканини; хліб для діабетиків на лікарські (медичні) потреби; хлороформ; цвіт сірковий на фармацевтичні потреби; цементувальні речовини для копит (ратиць) тварин; цукерки лікувальні; цукор на лікарські (медичні) потреби; чистильні препарати для контактних лінз; ялапа.

---

(111) 197111 **(210) m 2014 13801**
(151) 10.03.2015 **(220) 29.09.2014**
(181) 29.09.2024
(732) Псарюк Василь Іванович;
вул. Незалежності, 14, с. Циркуни, Харківський р-н, Харківська обл., 62441 (UA)
(540)

Василів хутір

(511)

Кл. 29: Айвар (законсервований перець); алое вера харчове; молоко з підвищеним вмістом білка; альгінати на кулінарні потреби; анчоуси; арахіс оброблений; арахісове масло; сало свиняче; білки (альбуміни) на кулінарні потреби; білок яєчний; боби законсервовані; бульйони (м'ясні відвари); бульйонні концентрати; повидла; вершки молочні; водорості червоні смажені; горіхи оброблені; горох законсервований; гриби законсервовані; гумос (паста з гороху нут); деруни; джеми; дичина забита; егног (яєчний напій) безалкогольний; екстракти харчові з морських водоростей; желатин; желе м'ясні; желе харчові; жир кістковий харчовий; жир свинячий; жири харчові тваринні; жирові речовини для виготовляння харчових жирів; жирові суміші на бутерброди; жовток яєчний; журавлинний (клюквовий) соус; заморожені фрукти; засолена риба; збиті вершки; згущене молоко; ікра; ікра риб'яча оброблена; імбирний джем; йогурт; шоколадне масло; капуста квашена; картопляні пластівці; картопляні чипси; кефір; кисле молоко (кисляк); кімчі (квашена овочева страва); клей риб'ячий харчовий; клеми (молюски) неживі; ковбасні вироби; кокосова олія; кокосове масло; кокосовий жир; кокосові горіхи сухі; коктейлі молочні; компоти; креветки неживі; креветки пилчасті неживі; кров'яна ковбаса (кров'янка); крокети; кукурудзяна олія; кумис; кунжутова олія; лангусти неживі; лецитин на кулінарні потреби; лосось; льонова олія на кулінарні потреби; маргарин; масло; масляний крем; мигдаль товчений; мідії неживі; молоко; молочні напої з перевагою молока; молочні продукти; молюски неживі; морські голотурії неживі; муси овочеві; муси рибні; м'ясні екстракти; м'ясні консерви; м'ясо; м'ясо законсервоване; насіння оброблене; насіння соняшнику оброблене; овочеві консерви; овочеві салати; овочеві соки для куховарення; овочеві супи; овочі законсервовані; овочі скуховарені; овочі сухі; огірки дрібні; оливки законсервовані; оливкова олія харчова; омари неживі; оселедці; пальмова олія харчова; пальмоядрова олія харчова; паштети печінкові; пектин на кулінарні потреби; печінка; пилок на харчові продукти; подрібнені овочі в маринаді; простокваша (скисле молоко); птиця свійська (забита); раки неживі; ракоподібні неживі; риба законсервована; риба нежива; рибне борошно харчове; рибне філе; рибні консерви; рибні харчові продукти; ріпакова олія харчова; родзинки (ізюм); ряжанка (сквашене топлене молоко); сардини; свинина; сири; сироватка молочна; сичуг; складники для готування бульйонів; сметана (сквашені вершки); соєве молоко (замінник молока); соєвий сир; соєві боби законсервовані харчові; солоне м'ясо; солонощі; соняшникова олія харчова; сосиски; сосиски у тісті; сочевиця законсервована; суміші для готування супів; супи; тагіні (паста з насіння кунжуту); тваринний кістковий мозок харчовий; тельбухи; томатна паста; томатне пюре; томатний сік для куховарення; трюфелі (гриби) законсервовані; тунець; устриці неживі; ферменти молочні на кулінарні потреби; фініки; фрукти законсервовані; фрукти, поглазуровані цукром; фрукти, законсервовані спиртом; фруктова цедра; фруктовий м'якуш; фруктові желе; фруктові закуски; фруктові компоти, узвари; фруктові консерви; фруктові кришеники (сухі); фруктові салати; харчові жири; харчові олії; харчові пташині гнізда (китайські ласощі); цибуля законсервована; часник законсервований; чипси картопляні низькокалорійні; шинка; шовкопрядові лялечки харчові; яблучне пюре; яєчний порошок; яйця; яйця слимаків харчові.

Кл. 30: Анісове (ганусове) насіння; арахісові кондитерські вироби; батончики злакові; батончики злакові з високим вмістом білка; бобове борошно;

борошно; борошно з тапіоки; борошняні вироби; борошняні кондитерські вироби; булочки; булочки здобні; бутерброди (канапки, сандвічі); ванілін (замінник ванілі); ваніль (запашник); вафлі; вафельні коржі; вафельні вироби; вермішель; винний камінь на кулінарні потреби; вівсяне борошно; вівсяні пластівці; вівсяні продукти; в'язівні речовини для ковбас; в'язівні речовини для морозива; печиво; гвоздика (прянощі); гірчиця; гірчичне борошно; глазур для виробів із здобного тіста; глюкоза на кулінарні потреби; добавки (приправа); добавки з клейковини на кулінарні потреби; дріжджі; есенції до харчових продуктів, крім ефірних есенцій і ефірних олій; жуйки (жуйні гумки); заварний крем; закваска; закуски з рису; закуски зі злаків; замінники кави; заморожений йогурт (льодяні кондитерські вироби); запашники до напоїв, крім ефірних олій; запашники до тортів, тістечок, крім ефірних олій; запашники харчові; запашники, крім ефірних олій; зародки пшениці харчові; згусники для куховарення; зернові продукти; імбир (прянощі); кава; кава непряжена (нежарена); кавові запашники; кавові напої; кавові напої з молоком; какао; какао з молоком; какаові напої; каперці (приправа); карамелі (цукерки); карамельки-таблетки (кондитерські вироби); карі (кері) (гостра приправа); картопляне борошно; квітки або листя рослин, що використовуються як замінники чаю; кетчуп (соус); клейковина харчова; кондитерські вироби; коржі кукурудзяні; кориця (прянощі); крохмаль харчовий; крупа для мамалиґи; крупи харчові; кукурудза подрібнена; кукурудза пряжена (жарена); кукурудзяне борошно; кукурудзяні баранці; кукурудзяні пластівці; куркума; кускус (манна крупа); кухонна сіль; ласощі для прикрашання новорічних ялинок; лід для охолоджування; лід натуральний або штучний; локричні кондитерські вироби; локшина; льодяники (смоктунці); льонове насіння харчове; майонез; макарони; макаронні вироби; мальтоза; мамалиґа; манна крупа; маринад овочевий (приправа); маринади; марципани; маткове молочко бджолине; мед; меляса харчова; мигдальне печиво; мигдальне тісто; мигдальні кондитерські вироби; млинарські продукти; млинці; млинці фаршировані; морозиво; морська вода для куховарення; морські водорості (приправа); муси десертні (кондитерські вироби); муси шоколадні; мускатні горіхи; муслі; м'якшівні речовини для м'яса (побутові); м'ясна підлива; м'ята до солодощів; м'ятні цукерки; напої на основі чаю; насіння зірчастого анісу (бодян); настоянки нелікувальні; овес подрібнений; оцет; очищений овес; очищений ячмінь; палички локричні (кондитерські вироби); пальмовий цукор; паста з бобів сої (приправа); пельмені; перець; перець (прянощі); перець запашний; песто (соус); пивний оцет; пироги з м'ясом; пироги із різною начинкою; підсолоджувачі природні; піца; пластівці (зернові продукти); плачинди; помадки (кондитерські вироби); порошки на морозиво; праліне; приправи; приправи до салату; присмаки; прісний хліб; прополіс (бджолиний клей); пряники; прянощі; пудинги; пудра на торти, тістечка; пшеничне борошно; пюре фруктові (соуси); речовини для усталювання збитих вершків; рис; рисові торти, тістечка; розпушувач пекарський; розчина (запарка) на тісто; рослинні замінники кави; саго (крупи); садові трави законсервовані (приправи); селерна сіль; сироп мелясовий; сіль для консервування харчових продуктів; соєве борошно; соєвий соус; солод харчовий; солодове сухе печиво; солодові екстракти харчові; соуси (приправи); соуси (приправи) до макаронних страв; спагеті; страви на основі локшини; суміші для глазурування шинки; сухарі; сухарі панірувальні; сухе печиво; суші; табуле; такос (перепічки кукурудзяні); тапіока; тарталетки; тістечка; торти; тістечка маленькі; тісто; тісто на торти і тістечка; тісто на кондитерські вироби; томатний соус; тонке сухе печиво (крекер); торти, пироги з фруктами; французький пиріг з паштетом; фруктове морозиво; фруктові желе (кондитерські вироби); халва; харчова сода (бікарбонат натрію для куховарення); харчовий лід; хліб; цикорій (кавовий замінник); цукерки; цукор; чай; чай охолоджений; чатні (приправа); чізбургери (сандвічі); шафран (присмака); шоколад; шоколадні напої; шоколадні напої з молоком; ячмінне (ячне) борошно; ячмінь подрібнений.

Кл. 31: Сільськогосподарські, садові та лісові продукти, що не належать до інших класів; свіжі фрукти; альгаровіла кормова; апельсини свіжі; арахіс свіжий; арахісова макуха для тварин; арахісове борошно для тварин; солодова гуща; боби свіжі; борошно для тварин; борошно із льонового насіння для тварин; буряк свіжий; вапно до кормів; виноград свіжий; виноградні лози; висівки; висівки кормові; вичавки цукрової тростини сирі; вінки з живих квітів; галети для собак; кабачки свіжі; горіхи (плоди); горіхи ліщинові; городні трави свіжі (прянощі); горох свіжий; гриби свіжі; грибниці; дерева; деревинна стружка для виготовляння деревинної маси; дерен природний; дріжджі для худоби; живі тварини; жито; жуйки харчові для тварин; залишки переганяння вина; запашний пісок для хатніх тварин (гігієнічний поглинальний матеріал); зародки пшениці кормові; збіжжя (зерно необроблене); звіринцеві тварини; зерно (збіжжя); зерно кормове; зіпріла солома (мульча); какао-боби необроблені; картопля свіжа; каштани свіжі; квіти живі; квіти засушені декоративні; кістки каракатиці для годування птахів; кокосові горіхи; кола горіхи; копра; коренеплоди харчові; коріння цикорію (петрових батогів); коркова кора необроблена; корми для відгодовування тварин; корми для птахів; корми для тварин; корми для хатніх тварин; корми для худоби (фураж); корми несухі для худоби; кормові відходи ґуральництва; кропива; крупи для свійських птахів; кукурудза; кукурудзяна макуха для худоби; кунжут (сезам); кущі; лангусти живі; лимони свіжі; листя пальмових дерев; льонове борошно кор-

мове; льонове насіння кормове; макуха олійна для худоби; мигдаль (плоди); мідії живі; морські водорості харчові або кормові; морські голотурії живі; наживки для рибалення живі; напої для хатніх тварин; насіння на ботанічні потреби; насіння рослин; необроблена деревина; необроблена кора; нерозпиляна деревина; новорічні ялинки; овес; овочі свіжі; огірки свіжі; оливки свіжі; омари живі; пальмові дерева; папір з піском для хатніх тварин (підстілка); перець стручковий (рослина); пилок (необроблений); підстілкові матеріали для тварин; племінна худоба; плоди ріжкового дерева; плоди свіжі; плодові вичавки; побічні продукти обробляння збіжжя кормові; препарати, що збільшують несучість свійських птахів; птахи свійські живі; пшениця; раки живі; ракоподібні живі; ревінь свіжий; риба жива; рибне борошно кормове; риб'яча ікра; рис необроблений; рисове борошно кормове; ріпакова макуха для худоби; розсада; рослини; рослини алое вера; рослини засушені декоративні; салат зелений (латук) свіжий; свіжий цикорій (петрові батоги); сіль для худоби; сіно; солод для бродіння і переганяння; солома кормова; солома підстілкова; соснові шишки; сочевиця свіжа; стійлові корми для тварин; стовбури дерев; торфова підстілка; трюфелі (гриби) свіжі; устриці живі; фураж для підживлювання тварин; хмелеві шишки; хміль; цибулини квітів; цибуля порей свіжа; цибуля свіжа; цитрусові плоди свіжі; цукрова тростина; черепашки живі; шипшина; шкаралупа кокосових горіхів; шовкопряди; шпинат свіжий; ягоди свіжі; яйця запліднені для висиджування чи інкубації; яйця шовкопрядів; ялівцеві ягоди; ячмінь.

---

(111) **197112** **(210)** **m 2014 13945**
(151) **10.03.2015** **(220)** **01.10.2014**
(181) **01.10.2024**
(310) **907556752**
(320) **10.04.2014**
(330) **BR**
(732) **Твентіс Сенчурі Фокс Філм Корпорейшн (корпорація, що створена й існує за законодавством штату Делавер, США); 10201 Вест Піко Бульвар, Лос Анджелес, Каліфорнія 90035, Сполучені Штати Америки (US)**
(540)

(511)
Кл. 32: Пиво.

---

(111) **197113** **(210)** **m 2014 14016**
(151) **10.03.2015** **(220)** **03.10.2014**
(181) **03.10.2024**
(732) **Басов Дмитро Володимирович; вул. Урлівська, 30, кв. 274, м. Київ, 02081 (UA)**
(540)

(511)
Кл. 35: Реклама; керування справами; ділове адміністрування; канцелярські роботи; агентства комерційного інформування; адміністративне обробляння замовлень на купівлю; аналізування собівартості; аудит комерційної діяльності; аукціонний продаж; бухгалтерський облік; вивчання ринку; визначання громадської думки; влаштовування виставок на комерційні або рекламні потреби; влаштовування показів мод на рекламні потреби; влаштовування ярмарків на комерційні або рекламні потреби; готування платіжних документів; демонстрування товарів; ділове досліджування; ділове інформування; ділове оцінювання; ділове розвідування; ділові довідки; допомога в керуванні справами; допомога у комерційному або промисловому керуванні; дорадча допомога в діловому керуванні; досліджування ринкове; економічне прогнозування; експертування на ділову успішність; записування повідомин (канцелярські роботи); збирання інформації до комп'ютерних баз даних; збирання статистичних даних; імпортно-експортні агентства; інвойсування; інтерактивне рекламування через комп'ютерну мережу; керування комп'ютерними файлами; керування справами артистів-виконавців; керування справами в готелях; керування справами постачальників послуг вільнонайманих працівників; керування справами спортсменів; комерційна інформація і консультації для споживачів (центри підтримки споживачів); комерційне керування ліцензуванням товарів і послуг для інших; комплектування штату працівників; консультування щодо керування справами; консультування щодо налагоджування справ; консультування щодо штату працівників; макетування реклами; маркетинг; машинописні роботи; множення документів; надавання ділової інформації за допомогою веб-сайтів; надавання інформації щодо комерційних та ділових контактів; наймання (орендування) місця на рекламу; наймання (прокат) канцелярських машин і обладдя; наймання (прокат) рекламних матеріалів; наймання (прокат) торговельних автоматів; наймання (прокат) торговельних стендів; наймання (прокат) фотокопіювальної техніки; наймання рекламного часу на засобах інформування; написання ре-

кламних текстів; обробляння текстів; оновлювання та ведення даних у комп'ютерних базах даних; оновлювання, коригування та удосконалювання рекламних матеріалів; оптимізація відвідуваності веб-сайтів; оформляння вітрин; передплачування газет (посередництво); передплачування телекомунікаційних послуг для інших; поради щодо налагоджування і керування справами; послуги з порівнювання цін; послуги з постачання для інших (закуповування товарів та надавання постачальницьких послуг іншим фірмам); послуги із укладання субдоговорів (комерційна допомога); послуги манекенників для рекламування або сприяння продажеві; послуги секретарів; послуги стенографістів; послуги телефонних відповідачів для відсутніх абонентів; послуги щодо ділового керування будівельними проектами; послуги щодо зв'язків з громадськістю; послуги щодо комерційного посередництва; послуги щодо огляду преси; послуги щодо переміщування підприємств (релокація); послуги щодо роздрібного або оптового продажу фармацевтичних, ветеринарних і гігієнічних препаратів та медичних товарів; послуги щодо фотокопіювання; пошук спонсорів; пошукова оптимізація; представляння продуктів через засоби комунікації з метою роздрібного продажу; психологічне випробовування (тестування) для відбирання працівників; публікування рекламних текстів; радіорекламування; реклама поштою; рекламні агентства; розклеювання (розміщування) афіш, об'яв; розповсюджування зразків; розповсюджування рекламних матеріалів; розсилання поштою рекламних матеріалів; складання звітів про стан рахунків; складання податкових декларацій; служби працевлаштовування; сприяння продажеві (посередництво); створювання рекламних фільмів; телевізійне рекламування; телемаркетинг; узгоджування та укладання комерційних угод для третіх сторін; упорядковування (систематизування) інформації комп'ютерних баз даних; фахове консультування щодо підприємництва; шукання відомостей (інформації, даних) в комп'ютерних файлах для інших.

Кл. 36: Страхування; фінансова діяльність; кредитно-грошові операції; операції з нерухомістю; агентства вертання боргів; агентства із забезпечування житлом (квартирами); агентства нерухомого майна; аналізування фінансове; банківські операції; брокерські послуги на фондовому ринку; визначання вартості ремонту (фінансове оцінювання); випускання дорожніх чеків; випускання кредитних карток; випускання цінних паперів; вкладання коштів; влаштовування фінансування для об'єктів будівництва; дистанційне банківське обслуговування; довгострокове наймання (лізингування) сільськогосподарських ферм; електронне переказування коштів; житлове керування; зберігання у сейфах; зберігання цінностей; збирання грошових пожертв; збирання коштів до добродійного фонду; збирання наймової плати; інформування про зміни біржового курсу; керування нерухомим майном; клірингові (взаємні безготівкові) розрахунки; консультування щодо страхування; консультування щодо фінансової заборгованості; кредитування під заставу; лізингування (орендування) (довгострокове наймання) нерухомого майна; митне посередництво; морське страхування; надавання позики на виплат (в кредит); надавання фінансових позик; надавання фінансової інформації за допомогою веб-сайтів; наймання (орендування) житла; наймання (орендування) квартир; наймання (орендування) на виплат (в кредит); наймання (орендування) офісів (контор) (нерухомого майна); обмінювання грошей; обслуговування за кредитними картками; оцінювання антикваріату; оцінювання коштовностей; оцінювання марок; оцінювання мистецьких творів; оцінювання нерухомого майна; оцінювання предметів нумізматики; перевіряння справжності чеків; підзаставні банківські позики; податкове експертування; позикові агентства; позичання під заставу; посередництво біржове; посередництво в реалізації вуглецевих кредитів; посередництво у забезпечуванні житлом; посередництво у найманні нерухомого майна; посередницькі послуги щодо акцій та облігацій; посередницькі послуги щодо цінних паперів; послуги за дебетовими картками; послуги ощадних банків; послуги резервних фондів; послуги у поручництві; послуги фахівців із страхування; послуги щодо опікунства; послуги щодо пенсійних виплат; страхове інформування; страхове посередництво; страхування від нещасних випадків; страхування від пожеж; страхування життя; страхування здоров'я; факторингові операції; фінансове інформування; фінансове керування; фінансове консультування; фінансове оцінювання (страхування, банківських операцій, нерухомого майна); фінансове оцінювання вовни; фінансове оцінювання лісу на пні; фінансове спонсорство; фінансові послуги щодо ліквідування фірм; фінансування; фонди взаємодопомоги.

---

(111) 197114 **(210) m 2014 14222**
(151) 10.03.2015 **(220) 07.10.2014**
(181) 07.10.2024
(732) Попко Вадим Вікторович;
вул. Воровського, 7 Б, кв. 36, м. Київ, 04053 (UA)
(540)

(511)
Кл. 45: Консультування щодо інтелектуальної власності; ліцензування інтелектуальної власності; медіація (посередництво) (врегулювання конфліктів); моніторинг прав інтелектуальної власності з метою надавання консультаційних послуг з правових питань; послуги арбітрів; послуги щодо позасудового вирішення спорів; послуги щодо судового процесу; правниче досліджу-

вання; реєстрування доменних імен (правничі послуги); управління авторськими правами.

---

(111) 197115 **(210) m 2014 14224**
(151) 10.03.2015 **(220) 07.10.2014**
(181) 07.10.2024
(732) Кравцова Надєжда Вячєславовна; ул. Островского, д. 48, г. Унєча, Брянская обл., 243300, Російська Федерація (RU)
(540)

Zappoz

(511)
Кл. 12: Автобуси; автобуси (міжміські); автомобілі вантажні; автомобілі легкові; автомобілі швидкої допомоги; автомобілі-бетономішалки; автомобілі-рефрижератори; автомобільні капоти; автомобільні кузови; автомобільні ланцюги; автомобільні шасі; автомобільні шини; автонавантажувачі, вилкові автонавантажувачі; автопокришки; автофургони житлові; аероплани; аеросани; аеростати; амортизатори (ударопоглиначі) автомобільні; амортизатори (ударопоглиначі) підвісок до транспортних засобів; апарати, машини та прилади для аеронавтики; багажники до велосипедів; багажники до транспортних засобів; багажні візки; двоколісні візки; багажні сітки до транспортних засобів; балансувальні важки до коліс транспортних засобів; бампери (буфери) транспортних засобів; бампери автомобільні; бандажі маточин коліс; баржі; баркаси; шлюпки; безкамерні шини велосипедні; безпечні крісла для дітей до транспортних засобів; будиночки-автопричепи; буфери до їздових складників залізничних; буфети перемісні (автомобілі); вагонетки; вагонетки перекидні вантажні; вагони-ресторани; вагони-рефрижератори; вантажні триколісні велосипеди і мотоцикли; велосипеди; велосипедні гальма; велосипедні двигуни; велосипедні дзвоники; велосипедні корбові (колінчасті) важелі; велосипедні ланцюги; велосипедні маточини; велосипедні насоси (помпи); велосипедні підпірки; велосипедні рами; велосипедні сідла; велосипедні шини; велосипедні шпиці; велосипедні щитки протигрязьові; верх відкидний до транспортних засобів; весла; весла кормові; викидні крісла до літаків; візки (вози); візки для гольфа; візки для шлангів; візки залізничних вагонів; візки інвалідні; візки на покупки; військові транспортні засоби; вікна до транспортних засобів; вітрове (переднє) скло до транспортних засобів; водні транспортні засоби; гальма до транспортних засобів; гальмові диски до транспортних засобів; гальмові колодки до автомобілів; гальмові накладки до транспортних засобів; гальмові підкладні до транспортних засобів; гальмові сегменти до транспортних засобів; гвинти (рушії) до суден; гідравлічні системи до транспортних засобів; гідроплани; гідротрансформатори (перетворювачі крутильного моменту) до наземних транспортних засобів; глісери; гребені ободів до залізничних коліс; двері до транспортних засобів; двигуни до наземних транспортних засобів; дзеркала заднього виду; димарі до локомотивів; димарі до суден; дирижаблі (аеростати вкеровні); дистанційно керовані транспортні засоби, крім іграшкових; дитячі коляски; драги (землечерпалки) (судна); дрезини; електродвигуни до наземних транспортних засобів; залізничні зчепи; заслони від сонця до автомобілів; захисні пристрої для одягу, велосипедні; звукові попереджальні пристрої до велосипедів, мотоциклів; звукові сигнали до транспортних засобів; знаряддя для лагодження надувних камер; зчепи до причепів; зчеплення до наземних транспортних засобів; ілюмінатори; кабіни до підвісних канатних доріг; камери велосипедні; камери до надувних шин; канатні (підвісні) дороги з одномісними кріслами; капоти двигунів до наземних транспортних засобів; каптури дитячих колясок; каптури дитячих колясок сидячих; картери до наземних транспортних засобів, крім двигунових; катери; човни; керма (рулі, стерна); керма до велосипедів; кермові колеса до транспортних засобів; клапани до шин транспортних засобів; кнехти суднові (морські); кріпильні планки (морські); ковпаки маточин коліс; колеса велосипедні; колеса вільноходові до наземних транспортних засобів; колеса до рудникових візків; колеса до транспортних засобів; коліщата до візків (транспортних засобів); коляски до мотоциклів; кораблі (судна морські); коробки передавальні до наземних транспортних засобів; корпуси суден; космічні кораблі, апарати; кошики для велосипедів; кранці до суден; крісла до транспортних засобів; кузови до транспортних засобів; лазаретні фургони; ланки гусеничні до транспортних засобів (роликові, тракторні); латки клейкі гумові для лагодження надувних камер; ливарні візки; лижні багажники автомобільні; личковання внутрішнє для транспортних засобів; літаки-амфібії; літальні апарати; локомотиви; маточини коліс транспортних засобів; мопеди; мотоколяски; мотоциклетні дзвоники; мотоцикли; муфти до колісних шпиць; муфти зчеплювання до наземних транспортних засобів; надувні шини; шини тверді до коліс транспортних засобів; накривки (тенти, чохли) дитячих колясок; накривки паливних баків до транспортних засобів; ножні сани; ободи коліс велосипедів, мотоциклів; ободи коліс транспортних засобів; одчіплювальні пристрої до суден; омнібуси; осі транспортних засобів; осьові шийки; очисники вітрового (переднього) скла; очисники фар; парашути; пасажирські вагони залізничні; паски безпеки до крісел транспортних засобів; педалі велосипедні; передавальні вали до наземних транспортних засобів; передавальні зубчасті механізми до наземних транспортних засобів; передавальні ланцюги до наземних транспортних засобів; перекидачі (частини вагонів та вагонеток); перекидні візки;

перекидні кузови вантажних автомобілів; підвіски пружинні (ресори) до транспортних засобів; підвісні транспортери; підголівники до крісел транспортних засобів; підіймальні механізми кузовів (частини наземних транспортних засобів); підіймачі для лижників; підпірки велосипедні (деталі велосипедів); повітряні насоси (помпи) (приладдя до транспортних засобів); повітряні подушки (засоби безпеки для автомобілів); повітряні транспортні засоби; покажчики повертання велосипедні; покажчики повертання до транспортних засобів; поливальні автомашини; понтони; пороми (судна); похилі спуски до суден; прив'язі безпеки до крісел транспортних засобів; прикурювачі автомобільні; протигрязьовики (щитки протигрязьові); протизасліпові пристрої до транспортних засобів; протиковзові ланцюги; протиковзові пристрої до шин транспортних засобів; протикрадіжні пристрої до транспортних засобів; протикрадіжні сигнальні пристрої до транспортних засобів; пружинні амортизатори (ударопоглиначі) до транспортних засобів; рангоути до суден; реактивні двигуни до наземних транспортних засобів; редуктори до наземних транспортних засобів; рухомий склад залізничний; рухомий склад фунікулерів; ручні візки; рушійні гвинти; рушійні гвинти до човнів; рушійні механізми до наземних транспортних засобів; самокати (транспортні засоби); сани (транспортні засоби); сигнальні пристрої заднього ходу до транспортних засобів; сідла до велосипедів або мотоциклів; спальні вагони; спальні місця до транспортних засобів; спойлери до транспортних засобів; спортивні автомобілі; стернові пристрої до суден; суднові гаки; сумки сідельні до велосипедів; сходи до транспортних засобів; тачки; тельфери (канатні підвісні дороги); торсіони до транспортних засобів; трактори; трамваї; трансмісії (передавачі) до наземних транспортних засобів; транспортні засоби електричні; транспортні засоби на повітряних подушках; транспортні засоби наземні, повітряні, водні та рейкові; трейлери (транспортні засоби); триколісні велосипеди і мотоцикли; турбіни до наземних транспортних засобів; тягові агрегати; тягові двигуни наземних транспортних засобів; тягові ланцюги до наземних транспортних засобів; укривала (певної форми) на транспортні засоби; укривала до керм транспортних засобів; устаткування для відновлювання протекторів шин; устаткування до підвісних (канатних) доріг; фунікулери; фургони (транспортні засоби); ходові частини транспортних засобів; чистильні візки; човнові кочети; чохли на запасні колеса; чохли на запасні покришки; чохли на крісла транспортних засобів; чохли на сідла мотоциклів та велосипедів; шасі транспортних засобів; шатуни до наземних транспортних засобів, крім деталей двигунів; шестерні велосипедні; шини до коліс транспортних засобів; широколопатеві весла; шлюпбалки до суден; шпангоути до суден; шпиці коліс до транспортних засобів; шпичаки до шин; щогли до човнів; яхти.

Кл. 35: Агентства комерційного інформування; адміністративне оброблення замовлень на купівлю; аналізування собівартості; аудит комерційної діяльності; аукціонний продаж; бухгалтерський облік; вивчання ринку; визначання громадської думки; влаштовування виставок на комерційні або рекламні потреби; влаштовування показів мод на рекламні потреби; влаштовування ярмарків на комерційні або рекламні потреби; готування платіжних документів; демонстрування товарів; ділове досліджування; ділове інформування; ділове оцінювання; ділове розвідування; ділові довідки; допомога в керуванні справами; допомога у комерційному або промисловому керуванні; дорадча допомога в діловому керуванні; досліджування ринкове; економічне прогнозування; експертування на ділову успішність; записування повідомин (канцелярські роботи); збирання інформації до комп'ютерних баз даних; збирання статистичних даних; імпортно-експортні агентства; інвойсування; інтерактивне рекламування через комп'ютерну мережу; керування комп'ютерними файлами; керування справами артистів-виконавців; керування справами в готелях; керування справами постачальників послуг вільнонайманих працівників; керування справами спортсменів; комерційна інформація і консультації для споживачів (центри підтримки споживачів); комерційне керування ліцензуванням товарів і послуг для інших; комплектування штату працівників; консультування щодо керування справами; консультування щодо налагоджування справ; консультування щодо штату працівників; макетування реклами; маркетинг; машинописні роботи; множення документів; надавання ділової інформації за допомогою веб-сайтів; надавання інформації щодо комерційних та ділових контактів; наймання (орендування) місця на рекламу; наймання (прокат) канцелярських машин і обладдя; наймання (прокат) рекламних матеріалів; наймання (прокат) торговельних автоматів; наймання (прокат) торговельних стендів; наймання (прокат) фотокопіювальної техніки; наймання рекламного часу на засобах інформування; написання рекламних текстів; оброблення текстів; оновлювання та ведення даних у комп'ютерних базах даних; оновлювання, коригування та удосконалювання рекламних матеріалів; оптимізація відвідуваності веб-сайтів; оформляння вітрин; передплачування газет (посередництво); передплачування телекомунікаційних послуг для інших; поради щодо налагоджування і керування справами; послуги з порівнювання цін; послуги з постачання для інших (закуповування товарів та надавання постачальницьких послуг іншим фірмам); послуги із укладання субдоговорів (комерційна допомога); послуги манекенників для рекламування або сприяння продажеві; послуги секретарів; послуги стенографістів; послуги телефонних відповідачів для відсутніх абонентів; послуги щодо ділового керування будівельними проек-

тами; послуги щодо зв'язків з громадськістю; послуги щодо комерційного посередництва; послуги щодо огляду преси; послуги щодо переміщування підприємств (релокація); послуги щодо роздрібного або оптового продажу фармацевтичних, ветеринарних і гігієнічних препаратів та медичних товарів; послуги щодо фотокопіювання; пошук спонсорів; пошукова оптимізація; представляння продуктів через засоби комунікації з метою роздрібного продажу; психологічне випробовування (тестування) для відбирання працівників; публікування рекламних текстів; радіорекламування; реклама поштою; рекламні агентства; рекламування; рекламування з використанням плати за клацання; розклеювання (розміщування) афіш, об'яв; розповсюджування зразків; розповсюджування рекламних матеріалів; розсилання поштою рекламних матеріалів; складання звітів про стан рахунків; складання податкових декларацій; служби працевлаштовування; сприяння продажеві (посередництво); створювання рекламних фільмів; телевізійне рекламування; телемаркетинг; узгоджування та укладання комерційних угод для третіх сторін; упорядковування (систематизування) інформації комп'ютерних баз даних; фахове консультування щодо підприємництва; шукання відомостей (інформації, даних) в комп'ютерних файлах для інших.

---

(111) **197116** **(210)** **m 2014 14367**
(151) **10.03.2015** **(220)** **10.10.2014**
(181) **10.10.2024**
(732) **АЛЕНСА, с.р.о.;**
Стружки 1326/6, 198 00, Прага 9 - Кийе, Чеська Республіка (CZ)
(540)

alensa

(511)
Кл. 35: Реклама; керування справами; ділове адміністрування; канцелярські роботи; допомога в керуванні справами; ділові довідки; розклеювання (розміщування) афіш, об'яв; імпортно-експортні агентства; агентства комерційного інформування; аналізування собівартості; розповсюджування рекламних матеріалів; послуги щодо фотокопіювання; служби працевлаштовування; наймання (прокат) канцелярських машин і обладдя; бухгалтерський облік; складання звітів про стан рахунків; аудит комерційної діяльності; поради щодо налагоджування і керування справами; консультування щодо штату працівників; консультування щодо керування справами; машинописні роботи; демонстрування товарів; розсилання поштою рекламних матеріалів; допомога у комерційному або промисловому керуванні; множення документів; оновлювання, коригування та удосконалювання рекламних матеріалів; розповсюджування зразків; експертування на ділову успішність; аукціонний продаж; вивчання ринку; ділове оцінювання; ділове розвідування; наймання (прокат) рекламних матеріалів; консультування щодо налагоджування справ; публікування рекламних текстів; радіорекламування; ділове досліджування; послуги щодо зв'язків з громадськістю; послуги стенографістів; телевізійне рекламування; записування повідомин (канцелярські роботи); оформляння вітрин; рекламні агентства; дорадча допомога в діловому керуванні; послуги манекенників для рекламування або сприяння продажеві; досліджування ринкове; керування комп'ютерними файлами; фахове консультування щодо підприємництва; економічне прогнозування; влаштовування виставок на комерційні або рекламні потреби; ділове інформування; визначання громадської думки; готування платіжних документів; комплектування штату працівників; послуги щодо переміщування підприємств (релокація); наймання (орендування) місця на рекламу; сприяння продажеві (посередництво); послуги секретарів; складання податкових декларацій; послуги телефонних відповідачів для відсутніх абонентів; оброблення текстів; передплачування газет (посередництво); реклама поштою; керування справами в готелях; керування справами артистів-виконавців; збирання інформації до комп'ютерних баз даних; упорядковування (систематизування) інформації комп'ютерних баз даних; влаштовування ярмарків на комерційні або рекламні потреби; наймання (прокат) фотокопіювальної техніки; інтерактивне рекламування через комп'ютерну мережу; послуги з постачання для інших (закуповування товарів та надавання постачальницьких послуг іншим фірмам); шукання відомостей (інформації, даних) в комп'ютерних файлах для інших; наймання рекламного часу на засобах інформування; послуги щодо огляду преси; наймання (прокат) торговельних автоматів; психологічне випробовування (тестування) для відбирання працівників; послуги з порівнювання цін; представляння продуктів через засоби комунікації з метою роздрібного продажу; комерційна інформація і консультації для споживачів (центри підтримки споживачів); передплачування телекомунікаційних послуг для інших; адміністративне оброблення замовлень на купівлю; комерційне керування ліцензуванням товарів і послуг для інших; послуги із укладання субдоговорів (комерційна допомога); інвойсування; написання рекламних текстів; збирання статистичних даних; макетування реклами; пошук спонсорів; влаштовування показів мод на рекламні потреби; створювання рекламних фільмів; керування справами спортсменів; маркетинг; телемаркетинг; послуги щодо роздрібного або оптового продажу фармацевтичних і гігієнічних препаратів та медичних товарів; наймання (прокат) торговельних стендів; надавання інформації щодо комерційних та ділових контактів; пошукова оптимізація; оптимізація відвідуваності веб-сайтів; рекламування з використанням плати за клацання; послуги щодо комерційного посередництва; керування справами постачальників послуг вільнонайманих працівників; узгоджування та укладання комерційних угод для третіх сторін; оновлювання та ведення даних

у комп'ютерних базах даних; послуги щодо ділового керування будівельними проектами; надавання ділової інформації за допомогою веб-сайтів; розміщування в одному місці, на користь іншим особам, товарів (крім транспортування), яке дозволяє покупцям зручно оглядати та купувати ці товари за загальними каталогами цих товарів або у магазинах оптової та роздрібної торгівлі.

---

(111) **197117** **(210)** **m 2014 14434**
(151) **10.03.2015** **(220)** **10.10.2014**
(181) **10.10.2024**
(591) білий, чорний, сірий, темно-червоний, червоний
(732) **Брітіш Амерікен Тобакко (Брендз) Інк.; 2711 Сентервілле Роуд, Сьют 300, Уїлмінгтон, Делавер 19808, Сполучені Штати Америки (US)**
(540)

Дивись кольорову копію з оригіналу зображення знака в кінці бюлетеня

(511)
Кл. 34: Сигарети; тютюн; тютюнові вироби; запальнички; сірники; курильне приладдя.

---

(111) **197118** **(210)** **m 2014 14435**
(151) **10.03.2015** **(220)** **10.10.2014**
(181) **10.10.2024**
(732) **Брітіш Амерікен Тобакко (Брендз) Інк.; 2711 Сентервілле Роуд, Сьют 300, Уїлмінгтон, Делавер 19808, Сполучені Штати Америки (US)**
(540)

(511)
Кл. 34: Сигарети; тютюн; тютюнові вироби; запальнички; сірники; курильне приладдя.

---

(111) **197119** **(210)** **m 2014 14436**
(151) **10.03.2015** **(220)** **10.10.2014**
(181) **10.10.2024**
(591) білий, чорний, сірий, темно-синій, синій, блакитний
(732) **Брітіш Амерікен Тобакко (Брендз) Інк.; 2711 Сентервілле Роуд, Сьют 300, Уїлмінгтон, Делавер 19808, Сполучені Штати Америки (US)**
(540)

Дивись кольорову копію з оригіналу зображення знака в кінці бюлетеня

(511)
Кл. 34: Сигарети; тютюн; тютюнові вироби; запальнички; сірники; курильне приладдя.

---

(111) **197120** **(210)** **m 2014 14443**
(151) **10.03.2015** **(220)** **10.10.2014**
(181) **10.10.2024**
(732) **Товариство з обмеженою відповідальністю "ЛІКЕРО-ГОРІЛЧАНИЙ ЗАВОД "ПРАЙМ"; вул. Олімпійська, 1, смт Малинівка, Чугуївський р-н, Харківська обл., 63525 (UA)**
Товариство з обмеженою відповідальністю "ОЛІМП"; просп. Миру, 13, м. Донецьк, 83015 (UA)
(540)
Синевир карпатська

(511)
Кл. 33: Алкогольні напої (крім пива).

---

(111) **197121** **(210)** **m 2014 14445**
(151) **10.03.2015** **(220)** **10.10.2014**
(181) **10.10.2024**
(732) **Товариство з обмеженою відповідальністю "ОЛІМП-КОНСАЛТ"; просп. Перемоги, 53 А, м. Київ, 03680 (UA)**
(540)
Синевир - там, де живе легенда

(511)
Кл. 35: Реклама; керування справами; ділове адміністрування; канцелярські роботи.

---

(111) **197122** **(210)** **m 2014 14447**
(151) **10.03.2015** **(220)** **10.10.2014**
(181) **10.10.2024**

(732) **Товариство з обмеженою відповідальністю "ОЛІМП-КОНСАЛТ"; просп. Перемоги, 53 А, м. Київ, 03680 (UA)**

(540) Синевир - чиста вода синіх гір

(511)
Кл. 35: Реклама; керування справами; ділове адміністрування; канцелярські роботи.

---

(111) **197123** (210) **m 2014 14493**
(151) **10.03.2015** (220) **13.10.2014**
(181) **13.10.2024**
(732) **Застрожніков Антон Миколайович; вул. 50-ї Гвардійської дивізії, 20 А, кв. 34, м. Донецьк, 83052 (UA)**

(540) Richka

(511)
Кл. 35: Агентства комерційного інформування; адміністративне оброблення замовлень на купівлю; аналізування собівартості; аудит комерційної діяльності; аукціонний продаж; бухгалтерський облік; вивчання ринку; визначання громадської думки; влаштовування виставок на комерційні або рекламні потреби; влаштовування показів мод на рекламні потреби; влаштовування ярмарків на комерційні або рекламні потреби; готування платіжних документів; демонстрування товарів; ділове досліджування; ділове інформування; ділове оцінювання; ділове розвідування; ділові довідки; допомога в керуванні справами; допомога у комерційному або промисловому керуванні; дорадча допомога в діловому керуванні; досліджування ринкове; економічне прогнозування; експертування на ділову успішність; записування повідомин (канцелярські роботи); збирання інформації до комп'ютерних баз даних; збирання статистичних даних; імпортно-експортні агентства; інвойсування; інтерактивне рекламування через комп'ютерну мережу; керування комп'ютерними файлами; керування справами артистів-виконавців; керування справами в готелях; керування справами постачальників послуг вільнонайманих працівників; керування справами спортсменів; комерційна інформація і консультації для споживачів (центри підтримки споживачів); комерційне керування ліцензуванням товарів і послуг для інших; комплектування штату працівників; консультування щодо керування справами; консультування щодо налагоджування справ; консультування щодо штату працівників; макетування реклами; маркетинг; машинописні роботи; множення документів; надавання ділової інформації за допомогою веб-сайтів; надавання інформації щодо комерційних та ділових контактів; наймання (орендування) місця на рекламу; наймання (прокат) канцелярських машин і обладдя; наймання (прокат) рекламних матеріалів; наймання (прокат) торговельних автоматів; наймання (прокат) торговельних стендів; наймання (прокат) фотокопіювальної техніки; наймання рекламного часу на засобах інформування; написання рекламних текстів; оброблення текстів; оновлювання та ведення даних у комп'ютерних базах даних; оновлювання, коригування та удосконалювання рекламних матеріалів; оптимізація відвідуваності веб-сайтів; оформляння вітрин; передплачування газет (посередництво); передплачування телекомунікаційних послуг для інших; поради щодо налагоджування і керування справами; послуги з порівнювання цін; послуги з постачання для інших (закуповування товарів та надавання постачальницьких послуг іншим фірмам); послуги із укладання субдоговорів (комерційна допомога); послуги манекенників для рекламування або сприяння продажеві; послуги секретарів; послуги стенографістів; послуги телефонних відповідачів для відсутніх абонентів; послуги щодо ділового керування будівельними проектами; послуги щодо зв'язків з громадськістю; послуги щодо комерційного посередництва; послуги щодо огляду преси; послуги щодо переміщування підприємств (релокація); послуги щодо роздрібного або оптового продажу фармацевтичних, ветеринарних і гігієнічних препаратів та медичних товарів; послуги щодо фотокопіювання; пошук спонсорів; пошукова оптимізація; представляння продуктів через засоби комунікації з метою роздрібного продажу; психологічне випробовування (тестування) для відбирання працівників; публікування рекламних текстів; радіорекламування; реклама поштою; рекламні агентства; рекламування; рекламування з використанням плати за клацання; розклеювання (розміщування) афіш, об'яв; розповсюджування зразків; розповсюджування рекламних матеріалів; розсилання поштою рекламних матеріалів; складання звітів про стан рахунків; складання податкових декларацій; служби працевлаштовування; сприяння продажеві (посередництво); створювання рекламних фільмів; телевізійне рекламування; телемаркетинг; узгоджування та укладання комерційних угод для третіх сторін; упорядковування (систематизування) інформації комп'ютерних баз даних; фахове консультування щодо підприємництва; шукання відомостей (інформації, даних) в комп'ютерних файлах для інших.

---

(111) **197124** (210) **m 2014 14564**
(151) **10.03.2015** (220) **26.10.1998**
(181) **26.10.2008**
(310) **2.159.171**
(320) **29.04.1998**
(330) **ES**
(591) зелений, жовтий, чорний, червоний
(646) 703702, 26.10.1998
(732) **ХУТЕСА АГРОАЛІМЕНТАРІЯ, С.А.; Ктра. Насьональ 334, Км. 136, Е-29520 ФУЕНТЕ ДЕ П'ЄДРА, Малага, Іспанія (ES)**

(540)

Дивись кольорову копію з оригіналу зображення знака в кінці бюлетеня

(511)

Кл. 29: Консервовані оливки та оливкова олія.

---

(111) **197125** **(210)** **m 2014 14600**
(151) **10.03.2015** **(220)** **15.10.2014**
(181) **15.10.2024**
(591) білий, синій, рожевий, коричневий
(732) **Товариство з обмеженою відповідальністю "МИРГОРОДМОЛОКОПРОДУКТ";**
вул. Хорольська, 44, кімн. 5, м. Миргород, Полтавська обл., 37600 (UA)

(540)

Дивись кольорову копію з оригіналу зображення знака в кінці бюлетеня

(511)

Кл. 29: Йогурт; кефір; кисле молоко (кисляк); масло; маргарин; молоко; молочні напої з перевагою молока; молочні продукти; сири; сироватка молочна; сметана (сквашені вершки); соєвий сир; ряжанка.

---

(111) **197126** **(210)** **m 2014 14678**
(151) **10.03.2015** **(220)** **16.10.2014**
(181) **16.10.2024**
(591) блакитний, жовтий
(732) **ДЕРЖАВНЕ ПІДПРИЄМСТВО "ІНФОРМАЦІЙНИЙ ЦЕНТР" МІНІСТЕРСТВА ЮСТИЦІЇ УКРАЇНИ;**
вул. Мельникова, 81, літ. А, м. Київ, 04050 (UA)

(540)

Дивись кольорову копію з оригіналу зображення знака в кінці бюлетеня

(511)

Кл. 35: Реклама; керування справами; ділове адміністрування; канцелярські роботи; агентства комерційного інформування; адміністративне оброблення замовлень на купівлю; аналізування собівартості; керування справами артистів-виконавців; аукціонний продаж; бухгалтерський облік; вивчання ринку; визначання громадської думки; психологічне випробовування (тестування) для відбирання працівників; влаштовування виставок на комерційні або рекламні потреби; послуги телефонних відповідачів для відсутніх абонентів; влаштовування ярмарків на комерційні або рекламні потреби; передплачування газет (посередництво); керування справами в готелях; демонстрування товарів; ділове досліджування; ділове інформування; ділове оцінювання; ділове розвідування; ділові довідки; множення документів; допомога в керуванні справами; досліджування ринкове; економічне прогнозування; експертування на ділову успішність; записування повідомин (канцелярські роботи); представляння продуктів через засоби комунікації з метою роздрібного продажу; збирання інформації до комп'ютерних баз даних; збирання статистичних даних; складання звітів про стан рахунків; послуги щодо зв'язків з громадськістю; розповсюджування зразків; імпортно-експортні агентства; інвойсування; наймання (прокат) канцелярських машин і обладдя; допомога у комерційному або промисловому керуванні; дорадча допомога в діловому керуванні; керування комп'ютерними файлами; консультування щодо керування справами; поради щодо налагоджування і керування справами; комерційна інформація і консультації для споживачів (центри підтримки споживачів); комерційне керування ліцензуванням товарів і послуг для інших; комплектування штату працівників; упорядковування (систематизування) інформації комп'ютерних баз даних; фахове консультування щодо підприємництва; консультування щодо налагоджування справ; консультування щодо штату працівників; послуги манекенників для рекламування або сприяння продажеві; машинописні роботи; написання рекламних текстів; оброблення текстів; послуги щодо огляду преси; оновлювання, коригування та удосконалювання рекламних матеріалів; оформляння вітрин; перевіряння рахунків (аудит); передплачування телекомунікаційних послуг для інших; послуги щодо переміщування підприємств (релокація); готування платіжних документів; складання податкових декларацій; послуги з розміщування рекламних матеріалів; послуги із укладання субдоговорів (комерційна допомога); послуги з постачання для інших (закуповування товарів та надавання постачальницьких послуг іншим фірмам); послуги секретарів; послуги стенографістів; послуги з порівнювання цін; пошук спонсорів; служби працевлаштовування; публікування рекламних текстів; радіорекламування; реклама поштою; наймання (орендування) місця на рекламу; наймання рекламного часу на засобах інформування; рекламні агентства; наймання (прокат) рекламних матеріалів; розповсюджування рекламних матеріалів; готування рекламних смуг; рекламування через комп'ютерну мережу; розклеювання (розміщування) афіш, об'яв; розсилання поштою рекламних матеріалів; спри-

яння продажеві (посередництво); телевізійне рекламування; наймання (прокат) торговельних автоматів; наймання (прокат) фотокопіювальної техніки; послуги щодо фотокопіювання; шукання відомостей (інформації, даних) в комп'ютерних файлах для інших.

---

(111) **197127** **(210)** **m 2014 14679**
(151) **10.03.2015** **(220)** **16.10.2014**
(181) **16.10.2024**
(591) блакитний, жовтий, синій, білий
(732) **ДЕРЖАВНЕ ПІДПРИЄМСТВО "ІНФОРМАЦІЙНИЙ ЦЕНТР" МІНІСТЕРСТВА ЮСТИЦІЇ УКРАЇНИ;**
вул. Мельникова, 81, літ. А, м. Київ, 04050 (UA)
(540)

Дивись кольорову копію з оригіналу зображення знака в кінці бюлетеня

(511)
Кл. 35: Реклама; керування справами; ділове адміністрування; канцелярські роботи; агентства комерційного інформування; адміністративне оброблення замовлень на купівлю; аналізування собівартості; керування справами артистів-виконавців; аукціонний продаж; бухгалтерський облік; вивчання ринку; визначання громадської думки; психологічне випробовування (тестування) для відбирання працівників; влаштовування виставок на комерційні або рекламні потреби; послуги телефонних відповідачів для відсутніх абонентів; влаштовування ярмарків на комерційні або рекламні потреби; передплачування газет (посередництво); керування справами в готелях; демонстрування товарів; ділове досліджування; ділове інформування; ділове оцінювання; ділове розвідування; ділові довідки; множення документів; допомога в керуванні справами; досліджування ринкове; економічне прогнозування; експертування на ділову успішність; записування повідомин (канцелярські роботи); представляння продуктів через засоби комунікації з метою роздрібного продажу; збирання інформації до комп'ютерних баз даних; збирання статистичних даних; складання звітів про стан рахунків; послуги щодо зв'язків з громадськістю; розповсюджування зразків; імпортно-експортні агентства; інвойсування; наймання (прокат) канцелярських машин і обладдя; допомога у комерційному або промисловому керуванні; дорадча допомога в діловому керуванні; керування комп'ютерними файлами; консультування щодо керування справами; поради щодо налагоджування і керування справами; комерційна інформація і консультації для споживачів (центри підтримки споживачів); комерційне керування ліцензуванням товарів і послуг для інших; комплектування штату працівників; упорядковування (систематизування) інформації комп'ютерних баз даних; фахове консультування щодо підприємництва; консультування щодо налагоджування справ; консультування щодо штату працівників; послуги манекенників для рекламування або сприяння продажеві; машинописні роботи; написання рекламних текстів; оброблення текстів; послуги щодо огляду преси; оновлювання, коригування та удосконалювання рекламних матеріалів; оформляння вітрин; перевіряння рахунків (аудит); передплачування телекомунікаційних послуг для інших; послуги щодо переміщування підприємств (релокація); готування платіжних документів; складання податкових декларацій; послуги з розміщування рекламних матеріалів; послуги із укладання субдоговорів (комерційна допомога); послуги з постачання для інших (закуповування товарів та надавання постачальницьких послуг іншим фірмам); послуги секретарів; послуги стенографістів; послуги з порівнювання цін; пошук спонсорів; служби працевлаштовування; публікування рекламних текстів; радіорекламування; реклама поштою; наймання (орендування) місця на рекламу; наймання рекламного часу на засобах інформування; рекламні агентства; наймання (прокат) рекламних матеріалів; розповсюджування рекламних матеріалів; готування рекламних смуг; рекламування через комп'ютерну мережу; розклеювання (розміщування) афіш, об'яв; розсилання поштою рекламних матеріалів; сприяння продажеві (посередництво); телевізійне рекламування; наймання (прокат) торговельних автоматів; наймання (прокат) фотокопіювальної техніки; послуги щодо фотокопіювання; шукання відомостей (інформації, даних) в комп'ютерних файлах для інших.

---

(111) **197128** **(210)** **m 2014 14695**
(151) **10.03.2015** **(220)** **16.10.2014**
(181) **16.10.2024**
(732) **Приватне акціонерне товариство "По виробництву інсулінів "Індар";**
вул. Зрошувальна, 5, м. Київ, 02099 (UA)
(540)

(511)
Кл. 5: Біологічні препарати на лікарські (медичні) потреби; ліки для людини; фармацевтичні препарати; хіміко-фармацевтичні препарати; бактерійні пре-

парати на лікарські (медичні) потреби; бактеріологічні препарати на лікарські (медичні) потреби; хімічні препарати на лікарські (медичні) потреби; хімічні препарати на фармацевтичні потреби.

Кл. 35: Вивчання ринку; досліджування ринкове; ділове інформування; імпортно-експортні агентства; консультування фахове щодо підприємництва; рекламування; розміщування в мережі інтернет на веб-сторінках і на веб-сайтах інформації щодо асортименту товарів 5 класу і послуг 35, 42 класів, що дозволяє покупцям зручно оглядати, купувати і замовляти ці товари і послуги з веб-сторінок і веб-сайтів в мережі інтернет, а також отримувати необхідну інформацію про ці товари і послуги; розміщування в одному місці, на користь інших осіб, асортименту товарів 5 класу (крім транспортування) та інформації щодо послуг 35, 42 класів для забезпечення покупцям зручного огляду та придбання цих товарів і замовляння послуг; влаштовування виставок на комерційні або рекламні потреби; демонстрування товарів; ділове оцінювання; ділове досліджування; економічне прогнозування; адміністративне оброблення замовлень на купівлю; комерційна інформація і консультації для споживачів (центри підтримки споживачів); розповсюджування зразків.

Кл. 42: Наукові досліджування, розробляння та впроваджування їх у виробництво; досліджування в біології; досліджування в хімії; досліджування в бактеріології; клінічні випробовування; послуги фахівців з хімії; перевіряння якості; випробовування матеріалів; досліджування в косметології; дизайн пакування (послуги); хімічні аналізи; експертування в галузі хімії; експертування в галузі бактеріології; експертування в галузі біології.

---

(111) 197129 **(210) m 2014 14740**
(151) 10.03.2015 **(220) 17.10.2014**
(181) 17.10.2024
(591) білий, чорний
(732) Товариство з обмеженою відповідальністю "Науково-виробниче підприємство "ВІТАН"; вул. Київська, 10 А, с. Дніпровське, Верхньодніпровський р-н, Дніпропетровська обл., 51650 (UA)
(540)

Вітан

(511)

Кл. 3: Ефірні олії; косметика; парфумерні вироби.

Кл. 5: Біологічні препарати ветеринарні; біологічні препарати на лікарські (медичні) потреби; ветеринарні препарати; дієтичні добавки для тварин; дієтичні речовини на лікарські (медичні) потреби; поживні (харчові) добавки; продукти для дитячого харчування; фармацевтичні препарати.

Кл. 29: Варення; повидла; дичина забита; желе харчові; жирові речовини для виготовляння харчових жирів; жирові суміші на бутерброди; компоти; маргарин; молоко; молочні продукти; м'ясні екстракти; м'ясні консерви; м'ясо; м'ясо законсервоване; овочеві консерви; овочі законсервовані; овочі скуховарені; овочі сухі; птиця свійська (забита); риба законсервована; риба нежива; рибні консерви; рибні харчові продукти; фрукти законсервовані; фруктові компоти, узвари; фруктові консерви; фруктові кришеники (сухі); харчові жири; харчові олії; яйця.

Кл. 30: Борошняні вироби; булочки; кетчуп (соус); кондитерські вироби; кондитерські вироби з цукром; майонез; макарони; макаронні вироби; морозиво; томатний соус; хліб.

Кл. 31: Корми для тварин.

Кл. 32: Безалкогольні напої; газовані води; мінеральні води (напої); овочеві соки (напої); пиво; смузі (напої на основі фруктових або овочевих сумішей); соки фруктові.

Кл. 33: Алкогольні напої, крім пива.

---

(111) 197130 **(210) m 2014 14743**
(151) 10.03.2015 **(220) 17.10.2014**
(181) 17.10.2024
(591) сірий, світло-сірий, темно-сірий, оранжевий, світло-оранжевий, темно-оранжевий, жовтий, світло-жовтий, білий
(732) Товариство з обмеженою відповідальністю "МІРОПЛАСТ"; вул. Собінова, 1, м. Дніпропетровськ, 49083 (UA)
(540)

PREMIUM PRODUCTS EVOLUTION

Дивись кольорову копію з оригіналу зображення знака в кінці бюлетеня

(511)

Кл. 6: Звичайні метали та їхні сплави; металеві будівельні матеріали; дрібні металеві вироби; металеві труби; вироби із звичайних металів, що не належать до інших класів; вікна і двері металеві та металопластикові; вікна і двері стулкові металеві та металопластикові; віконні блоки (коліщата, ролики, шківи); віконні засувки металеві; віконниці, віконні коробки (рами) металеві та металопластикові; віконні і дверні зупинники (стопори) металеві; дверні і віконні обладунки (фітинги) металеві та металопластикові; дверні рами (коробки) металеві та металопластикові; жалюзі металеві та металопластикові; зовнішні віконниці металеві та металопластикові; металеві і металопластикові профілі; піддашки металеві будівельні; підвіконня металеві; підвіконня металопластикові; системи металопластикових профілів для вікон і дверей; хвіртки металеві та металопластикові.

Кл. 17: Гума; пластмасові формовані матеріали на виробничі потреби; матеріали для конопачення, защільнювання, ізолювання; неметалеві гнучкі труби; защільники герметичні; нитки пластмасові, крім текстильних; пластмаси, частково оброблені; пластмасові волокна, крім текстильних; пластмасові плівки, крім обгорткових; прокладкові матеріали гумові, каучукові або пласт-

масові; протизасліпові плівки для вікон (димчасті плівки); стопори (зупинники, обмежники) гумові; теплоізоляційні матеріали.

Кл. 19: Будівельні матеріали неметалеві; будівельні неметалеві жорсткі труби; вікна, віконниці, віконні коробки (рами) неметалеві; вікна та двері з ПВХ-профілю; віконне скло, крім скла на вікна транспортних засобів; вітражі (кольорові шиби); вітражі фасадів; вуличні риштаки (водостічні жолоби) неметалеві; двері неметалеві; дверні рами (коробки), пороги неметалеві; дверні тахлі (фільонки) неметалеві; дверне полотно; дерев'яні та пластикові вікна, двері, віконні та дверні коробки (рами); жалюзі і карнизи неметалеві; збірні будинки (комплекти) неметалеві; підвіконня неметалеві; підвіконня пластикові; підвіконня з ПВХ-профілю; піддашки неметалеві будівельні; ПВХ-профіль; пластиковий профіль; пластикові віконниці; поперечини дверні або віконні неметалеві; системи пластикових профілів для вікон і дверей; сітки протикомахові неметалеві; склопакети; ставні неметалеві; стулкові вікна і двері неметалеві.

Кл. 37: Будування; лагодження; встановлювання устаткування; будівельні і будівельно-монтажні роботи; будівельне ізолювання; висотні роботи; встановлювання, монтаж та демонтаж різноманітних будівельних конструкцій і споруд; встановлювання, монтаж, демонтаж та лагодження вікон, дверей і воріт; встановлювання підвіконь; засклення балконів; засклення фасадів (встановлювання вітражів); консультування з питань будівництва; монтаж світлопрозорих дахів; чищення вікон.

Кл. 40: Оброблянням матеріалів; виготовлянням ПВХ-профілю на замову; виготовлянням вікон, дверей, підвіконня на замову; виготовлянням виробів з ПВХ-профілю на замову; інформування щодо оброблянням матеріалів; оброблянням металів; оброблянням пластмас; оброблянням поліхлорвінілу; складальні роботи на замову; тонування шибок покривами.

---

(111) 197131 **(210) m 2014 14832**
(151) 10.03.2015 **(220) 20.10.2014**
(181) 20.10.2024
(732) ЕЗГІ ЧАМАШІРЛАРИ ВЕ ТЕКСТІЛ ІНШААТ САНАЙІ ВЕ ТІДЖАРЕТ ЛІМІТЕД ШІРКЕТІ; Мімар Кемалеттін Махаллесі, Дерінкую Сокак, №:7/А, Лалелі, Еміньоню, Стамбул, Туреччина (TR)
(540)

EZGİTEX

(511)
Кл. 25: Одяг; взуття; наголовні убори; спідня (натільна) білизна, а саме: труси-боксери, ліфчики, труси, короткі підштаники, штани; піжами.

---

(111) 197132 **(210) m 2014 14956**
(151) 10.03.2015 **(220) 22.10.2014**
(181) 22.10.2024
(732) ТОВАРИСТВО З ОБМЕЖЕНОЮ ВІДПОВІДАЛЬНІСТЮ "АІРКОНД"; просп. Відрадний, 95 К, м. Київ, 03061 (UA)
(540)

HEATPUMP

(511)
Кл. 35: Реклама; керування справами; ділове адміністрування; розміщування в одному місці, на користь іншим особам, асортименту товарів (крім транспортування) для очищання, зволоження, охолодження, вентиляції, нагрівання, кондиціювання повітря та переліку надаваних послуг 35, 37, 41 класів, що дозволяє покупцям зручно оглядати, замовляти та купувати ці товари у підприємствах оптової і роздрібної торгівлі, в інтернет-магазинах або в мережі фірмових магазинів; розміщування в мережі інтернет на веб-сторінках і на веб-сайтах інформації щодо асортименту товарів для очищання, зволоження, охолодження, вентиляції, нагрівання, кондиціювання повітря та переліку надаваних послуг 35, 37, 41 класів, що дозволяє покупцям зручно оглядати, замовляти та купувати ці товари і замовляти послуги з веб-сторінок і веб-сайтів в інтернеті, а також отримувати необхідну інформацію про ці товари чи надавані послуги; влаштовування виставок на комерційні або рекламні потреби; влаштовування ярмарків на комерційні або рекламні потреби; демонстрування товарів для очищання, охолодження, зволоження, вентиляції, нагрівання, кондиціювання повітря та переліку надаваних послуг 35, 37, 41 класів; представляння товарів для очищання, охолодження, вентиляції, нагрівання, зволоження, кондиціювання повітря та переліку надаваних послуг 35, 37, 41 класів через засоби комунікації, з метою оптового та роздрібного продажу, інтерактивне рекламування товарів та послуг через комп'ютерну мережу; комерційна інформація і консультації для споживачів (центри підтримки споживачів); послуги з постачання для інших (закуповування товарів та надавання постачальницьких послуг іншим фірмам); сприяння продажеві (посередництво); телемаркетинг; вивчання громадської думки; вивчання ринку.

Кл. 37: Будування; лагодження; встановлювання устаткування; відновлювання двигунів, повністю зношених або частково зруйнованих; відновлювання машин, устаткування, верстатів, повністю зношених або частково зруйнованих; встановлювання і лагодження електроприладів; інформування щодо лагодження; встановлювання, технічне доглядання і лагодження машин і механізмів; встановлювання і лагодження опалювального устаткування; встановлювання, технічне доглядання і лагодження офісної техніки і обладнання; встановлювання, технічне доглядання, лагодження апаратів для очищання, зволоження, охолодження, вентиляції, нагрівання повітря; інформування щодо встановлювання, технічного доглядання, лагодження апаратів для очищання, зволоження, охолодження, вентиляції, нагрівання, кондиціювання повітря; встановлювання і лагодження апаратів для кондиціювання; встановлювання, пусконалагоджування, ремонт, технічне догля-

дання і сервісне обслуговування устаткування для кондиціювання повітря, кондиціонерів, клімат-систем, вентиляційного (кондиціювального) устаткування, апаратів, машин для очищання повітря; монтаж і технічне обслуговування систем вентиляції, кондиціювання, холодопостачання; встановлювання, пускові та налагоджувальні роботи, лагодження та сервісне обслуговування кондиціювальних та вентиляційних пристроїв та обладнання; контрольно-керуюче наглядання за будівельними роботами.

Кл. 41: Освіта, виховування; забезпечування навчання; викладання; влаштовування культурних і навчальних виставок; влаштовування і проводіння з'їздів; влаштовування і проводіння колоквіумів; влаштовування і проводіння конференцій; влаштовування і проводіння навчання на практичних семінарах; влаштовування і проводіння семінарів; влаштовування і проводіння симпозіумів; готування публікацій за допомогою електронних настільних видавничих засобів; заочні курси; послуги інструкторів, репетиторів (навчання); дозвілля і навчання в клубах; макетування інформаційних матеріалів, крім рекламних; практичне навчання; надавання незавантажних мережних електронних публікацій; написання текстів, крім рекламних; орієнтування професійне (поради щодо освіти і навчання); перепідготовляння професійне; проводіння майстер-класів; влаштовування і проводіння форумів, диспутів, дискусій, лекцій, тренінгів і семінарів; влаштовування і проводіння круглих столів, вікторин; влаштовування і проводіння інтелектуальних, навчальних шоу і конкурсів; влаштовування і проводіння презентацій нерекламного характеру.

---

(111) 197133 **(210) m 2014 14978**
(151) 10.03.2015 **(220) 23.10.2014**
(181) 23.10.2024
(732) Хабібуллах Вахід;
просп. Тракторобудівників, 102 Б, кв. 82,
м. Харків, 61118 (UA)
(540)

(511)

Кл. 1: Хімічні продукти, призначені для використовування в промисловості, науці, фотографії, сільському господарстві, садівництві та лісівництві; необроблені синтетичні смоли, необроблені пластмаси; добрива; хімічні речовини для гасіння вогню; препарати для термообробляння і паяння металів; хімічні речовини для консервування харчових продуктів; дубильні речовини; клейкі речовини на промислові потреби; допоміжні рідини для абразивів; синтетичні матеріали для абсорбування олій та олив; агар-агар; гази-носії для аерозолів; азот; закис (монооксид) азоту; азотна (нітратна) кислота; азотні добрива; азотні добрива, що містять кальцій; акрилові смоли необроблені; актиній; підкислена вода для перенаснажування акумуляторів; протипінні розчини для акумуляторів електричних; рідини для вилучання сульфатів з електричних акумуляторів; алкалоїди; алюмінієві галуни; ацетат алюмінію; гідроксид алюмінію; йодид алюмінію; силікат алюмінію; хлорид алюмінію; альбуміновий папір; альгінати для харчової промисловості; альгінати на промислові потреби; альдегідамоніак; альдегіди; америцій; амілацетат; аміловий спирт; амоніак (леткий луг) на промислові потреби; амоніак безводний; амоніак; амоніакові солі; солі амонію; амонійні галуни; хімічні речовини для лабораторних аналізів, крім лікарських (медичних) і ветеринарних; ангідриди; антидетонатори до палива двигунів внутрішнього згоряння; антистатики, крім побутових; антифризи; антранілова кислота; апрети для текстильних виробів; аргон; арсен; арсенат свинцю (олива); арсенатна кислота; астатин; паливо для атомних реакторів; клеї для афіш, об'яв; ацетат целюлози необроблений; ацетати (хімікати); ацетилен; ацетилену тетрахлорид; ацетон; бактерициди енологічні (хімічні речовини для виноробства); бактерійні препарати, крім лікарських (медичних) і ветеринарних; бактеріологічні препарати для оцтовокислого бродіння; бактеріологічні препарати, крім лікарських (медичних) і ветеринарних; гур'юновий бальзам для виготовляння лаків; барвильні хімікати для емалей і скла; солі для барвлення металів; хімікати для яскравлення барв на промислові потреби; барит (важкий шпат); баритовий папір; барій; сполуки барію; сульфат барію; метилбензен; похідники бензену; кислоти бензенного ряду; добавки очищальні до бензину; бензойна кислота; метилбензол; бентоніт; беркелій; в'язівники (в'язівні речовини) для бетону; протистарники (препарати, що запобігають старінню) для бетону, крім фарб та олій; бетоноспінювачі (піноутворювальні хімікати для бетону); бікарбонат натрію на хімічні потреби; протеїни (білки) необроблені; білки (тваринні або рослинні необроблені); йодисті білки; солодові білки; біологічні культури тканин, крім лікарських (медичних) або ветеринарних; біологічні препарати, крім лікарських (медичних) і ветеринарних; біохімічні каталізатори; бісмут; галат бісмуту основний; нітрит бісмуту на хімічні потреби; біхромат калію; біхромат натрію; боксити; борна кислота на промислові потреби; борошно на промислові потреби; хімікати для бродіння вина; бром на хімічні потреби; бура; розчини для буріння; важка вода; речовини для валяння; речовини, що використовуються в текстильній промисловості для валяння; зміцнювальні речовини для вапняку; клеї для взуття; вибілювальні хімікати для жирів; вибілювачі (вибілювальні хімікати) для органічних речовин; вибілювачі (знебарвники) на промислові потреби; хімікати для видаляння нагару в двигунах; засоби для видаляння твердих відкладень з поверхонь; винна кислота; винний камінь, крім фармацевтичного; винний спирт; прояснювачі вина; хімікати для захисту від хвороб винограду; прояс-

нювачі виноградного сусла; вичинювальні препарати для отримування вичиненої шкіри (ременю); вичинювальні препарати для шкур; відклеювальні і відокремлювальні препарати; відновлювальні речовини для грамплатівок; хімікати для відновлювання вичиненої шкіри (ременю); відновлювачі для фотографії; препарати для відпалювання (відпускання) металів; протитьмянінники (препарати, що запобігають тьмянінню) для віконного скла; віконні замазки (кити); віражувальні (тонувальні) розчини (фотографія); солі до віражувальних (тонувальних) розчинів (фотографія); віскоза; вітерит; суміші до вогнегасників; вогнетривкі речовини; пом'якшувальні речовини для води; хімікати для очищання (прояснювання) води; дистильована вода; морська вода на промислові потреби; водень; перекис водню; хімікати, що надають водонепроникності вичиненій шкірі (ременю); хімікати, що надають водонепроникності текстилю; хімікати, що надають водонепроникності цементу, крім фарб; водорості морські (добрива); вологонепроникні хімічні речовини для кам'яного або цегляного мурування, крім фарб; вольфрамова кислота; восковибілювачі (знебарвники (знебарвлювальні хімікати) для воску); воскові замазки (кити) для щеплювання дерев; препарати, що сприяють ощадженню вугілля; активоване вугілля; кісткове вугілля; кров'яне вугілля; тваринне вугілля; вугільна кислота; вуглеводи; вуглець; препарати з тваринного вуглецю; сульфід вуглецю; вуглець до фільтрів (цідил); вулканізувальні препарати; прискорювачі вулканізування; в'язівники (в'язівні речовини) ливарні; гадоліній; гази захисні (захистові) для зварювання; стверджені гази на промислові потреби; газоочищальні речовини; газопоглиначі (хімічно активні речовини); галій; галова кислота для виготовляння чорнила; галуни; матеріали для гальванування; розчини для гальванування; гальмові рідини; гамбір; гарбникова (дубильна) кислота; гартувальні середовища для металів; гелі для електрофорезу, крім лікарських (медичних) і ветеринарних; гелій; гени насіння для сільськогосподарського виробництва; рідини для кермування з гідравлічним підсилювачем; рідини до гідравлічних систем; гідразин; гідрати; керамзит для гідропонного вирощування рослин (субстрат); гіпосульфіти; гіпохлорит натрію; глинозем; гліколевий етер (простий ефір); гліколь; гліцериди; гліцерин на промислові потреби; глушники до емалей або скла; глюкоза для харчової промисловості; глюкоза на промислові потреби; глюкозиди; гольмій; горішки чорнильні (дубильні); гормони для прискорювання достигання фруктів; торф'яні горщики для плодівництва; горщиковий ґрунт; матеріали для виготовляння грамплатівок; графіт на промислові потреби; препарати для поліпшування стану ґрунту; ґрунт для рослин; гуано; гумус; охолодники (охолоджувальні рідини) для двигунів транспортних засобів; препарати проти закипання двигунових охолодників (охолоджувальних рідин); декстрин (клейка речовина); дубильна деревина; деревинна маса; деревний (метиловий) спирт; деревний оцет (підсмольна вода); продукти дистилювання деревного спирту; детергенти на промислові потреби; дефоліанти; хімікати для чищення димарів; диспергатори нафти; диспергатори олій; дисперсні системи пластмас; диспрозій; дихлорид олова (цини); діагностичні препарати, крім лікарських (медичних) і ветеринарних; діазопапір; діастаза на промислові потреби; діатомова земля інфузорна; діоксалат калію; діоксид мангану; діоксид титану на промислові потреби; хімічні добавки до олій; добавки хімічні до інсектицидів (комахотруйників); добавки хімічні до моторного палива; добавки хімічні до протигрибкових засобів (фунгіцидів); добавки хімічні до розчинів для свердлування (буріння); добрива з рибного борошна; добривні суміші; доломіт на промислові потреби; солі дорогоцінних металів на промислові потреби; дослідницький папір хімічний; світлочутливі платівки для офсетного друкування; дубильна кислота; дубильна кора; катеху (дубильний екстракт); емалебарвильні хімікати; знепрозорювачі (замутнювачі, глушники) до емалей; хімічні речовини, крім пігментів, для виготовляння емалей; емульгатори; фотографічні емульсії; ензими на промислові потреби; ензимові препарати на промислові потреби; епоксидні смоли необроблені; ербій; естери (ефіри складні); етан; етери (прості ефіри); етиловий етер (простий ефір); етиловий спирт; європій; желатин на промислові потреби; желатин на фотографічні потреби; препарати для відокремлювання жирів; жирні кислоти; закріплювальні розчини (фотографія); закріплювачі (фотографія); солі заліза; замазки (кити) для тріщин у деревах (лісівництво); замазки (кити) для щеплювання дерев; побічні продукти обробляння збіжжя на промислові потреби; зварювальні хімікати; зволожувальні (мочильні) препарати для вибілювання; зволожувальні (мочильні) препарати для текстильної промисловості; зволожувальні (мочильні) препарати для фарбування; земельні метали; землі рідкісні (рідкісноземельні елементи); знебарвники (знебарвлювальні хімікати) для олій; зневоджувальні препарати на промислові потреби; знежирювальні препарати на промислові потреби; знеклеювальні препарати; зненакипники (хімічні засоби для видаляння накипу), крім побутових; солі золота; зчутливлений (зсенсибілізований) папір; ізотопи на промислові потреби; індикаторний папір (з реагентами), крім призначеного на лікарські (медичні) або ветеринарні потреби; іонообмінники (хімікати); ітербій; ітрій; їдкі луги; їдкі речовини (каустики) на промислові потреби; солі йоду; йод на промислові потреби; йод на хімічні потреби; йодатна кислота; казеїн для харчової промисловості; казеїн на промислові потреби; каїніт; калій; оксалат кислий калію; каліфорній; кальцинована сода; ацетат кальцію; карбід кальцію; карбо-

нат кальцію; солі кальцію; хлорид кальцію; ціанамід кальцію (добриво); камедь аравійська на промислові потреби; речовини для лагодження камер шин; камфора на промислові потреби; кам'яна сіль; каолін; карбіди; карбонати; карбюризатори (металургія); картопляне борошно на промислові потреби; касіопій (лютецій); каталізатори; каустична сода на промислові потреби; протистарники (препарати, що запобігають старінню) для каучуку; квебрахо на промислові потреби; речовини, що запобігають в'яненню квітів; поливи для кераміки; сполуки для виробляння технічної кераміки; керамічні суміші для спікання (гранули та порошки); керамічні фільтрувальні (цідильні) матеріали подрібнені; кетони; кисень; оцтова кислота; кислоти; кислототривкі хімічні суміші; кізельгур; кінематографічні плівки світлочутливі неекспоновані; клеї (рослинні), крім канцелярських або побутових; клеї для лагодження (склеювання) розбитих речей; клеї для вичиненої шкіри (ременю); клеї для стінних кахлів; клеї для шин надувних; клеї для шпалер; клеї на промислові потреби; клеї природні на промислові потреби; клейкі препарати для перев'язування та щеплювання дерев; клейкі речовини для хірургічних пов'язок; клейковина (клей природний), крім канцелярського або побутового клеїв; клейковина для харчової промисловості; клейковина на промислові потреби; клітковина (целюлоза); коагулянти; оксид кобальту на промислові потреби; колодій; компост; хімікати, що запобігають конденсуванню; хімічні речовини для конденсування; консерванти для фармацевтичних препаратів; солі для консервування, крім харчових; хімічні препарати для копчення м'яса; корозивні препарати; крем з винного каменю для харчової промисловості; крем з винного каменю на промислові потреби; крем з винного каменю на хімічні потреби; кремній; кремнієорганічні сполуки; креозот на хімічні потреби; криптон; кріогенні препарати; кротоновий альдегід; розріджувальні (знеклеївні) хімікати для крохмалю; крохмаль на промислові потреби; крохмальний клейстер, крім канцелярського або побутового; крохмальні клеї (хімічні речовини); ксенон; шпаклівки для кузовів автомобілів; культури мікроорганізмів, крім лікарських (медичних) і ветеринарних; препарати для прискорювання процесів куховарення на промислові потреби; кюрій; речовини для лагодження шин; розчинники для лаків; лактоза (необроблена); лактоза для харчової промисловості; лактоза на промислові потреби; лампова сажа на промислові потреби; лантан; хімічні препарати для сприяння легуванню металів; лецитин (сировина); лецитин для харчової промисловості; лецитин на промислові потреби; ливарні протиприлипні речовини; пісок для ливарних форм; лимонна кислота на промислові потреби; сухий лід (діоксид вуглецю); протитьмянінники (препарати, що запобігають тьмянінню) для лінз; хімікати для лісівництва, крім фунгіцидів, гербіцидів, інсектицидів і паразитоцидів; літій; оксид літію; луги; лужні йодиди на промислові потреби; лужні метали; солі лужних металів; лужноземельні метали; магнезити; карбонат магнію; хлорид магнію; магнітні рідини на промислові потреби; манганати; кора мангрового дерева на промислові потреби; паперова маса; мастики для вичиненої шкіри (ременю); матеріали, здатні до ядерного ділення, для ядерної енергетики; речовини для матування; металоїди; метан; метиловий етер (простий ефір); мило (для металу) на промислові потреби; мідний купорос (сульфат міді); препарати з мікроелементами для рослин; препарати з мікроорганізмів, крім лікарських (медичних) і ветеринарних; хімічні препарати для захисту від мілдью; мінеральні кислоти; молочна кислота; молочні ферменти на хімічні потреби; мурашина кислота; мурашиний альдегід на хімічні потреби; протистарники (препарати, що запобігають старінню) для мурування, крім фарб і олій; м'якшівники на промислові потреби; м'якшівники шкур; м'якшівні речовини для м'яса на промислові потреби; речовини для зовнішнього нарізування (виготовляння різьби (нарізі) на зовнішній поверхні); речовини, що сприяють зберіганню насіння; натрієві солі (хімічні препарати); натрій; нафталін; нашатир (хлорид амонію); спирт нашатирний; нейтралізатори отрутних газів; неодим; неон; нептуній; нітрат урану; нітрати; хімікати для обробляння вичиненої шкіри (ременю); окис барію; окислювачі (хімічні добавки до моторного палива); оксалати; оксалатна (щавлева) кислота; олеїнова кислота; олівін (силікатний мінерал); хімікати для відокремлювання олій; хімікати для очищання олій; олії для дублення вичиненої шкіри (ременю); олії для жирування видубленої вичиненої шкіри (ременю); олії для консервування харчових продуктів; олії для обробляння вичиненої шкіри (ременю) під час її виготовляння; шпаклівки олійні; сульфімід ортобензойної кислоти; основи (хімічні препарати); оцтовий ангідрид; прояснювачі (очищальні препарати); хлорид паладію; препарати, що сприяють ощадженню палива; речовини, що запобігають спусканню панчішних петель; паяльні хімікати; флюси для паяння м'якими припоями; матеріали для паяння твердими припоями; флюси для паяння твердими припоями; пектин (фотографія); пектин для харчової промисловості; пектин на промислові потреби; перборат натрію; перегній для покривання; перкарбонати; персульфати; персульфатна кислота; перхлорати; прояснювачі-консерванти для пива; хімічні препарати для виготовляння пігментів (фарб); пікринова кислота; пірогалова кислота; плавнева кислота; сполуки плавневого шпату; пластизолі; пластифікатори; світлочутливі платівки; світлочутливі фотографічні платівки; рентгенівські плівки зчутливлені (зсенсибілізовані) неекспоновані; світлочутливі плівки неекспоновані; хімікати для плодівництва (садівництва та городництва), крім фунгіцидів,

гербіцидів, інсектицидів і паразитоцидів; плутоній; хімічні запобіжники утворюванню плям на тканинах; поверхнево-активні речовини; полоній; речовини, крім олій, для пом'якшувального обробляння шкур; послабники для фотографії; поташ; поташ водний; празеодим; прожарена сода; прометій; промислові хімікати; просочувальні хімікати для вичиненої шкіри (ременю); просочувальні хімікати для текстилю; протактиній; протинакипники (препарати, що запобігають накипові); протипроростові препарати для овочів; протистарники (препарати, що запобігають старінню) для цегляного мурування, крім фарб і олій; протистарники (препарати, що запобігають старінню) для цементу, крім фарб і олій; протистарники (препарати, що запобігають старінню) для черепиці, крім фарб і олій; фотографічні проявники; прояснювачі і консерванти для пива; пташиний клей; чистильні хімікати до радіаторів; радій на наукові потреби; радіоактивні елементи на наукові потреби; радон; хімічні реактиви, крім лікарських (медичних) і ветеринарних; реактивний лакмусовий папір; реній; риб'ячий клей, крім канцелярського, харчового і побутового; трансмісійні рідини; рідке скло (розчинне); солі рідкісноземельних металів; розчини солей срібла для сріблення; росторегулівні препарати для рослин; ртуть; оксид ртуті; солі ртуті; рубідій; сажа газова на промислові потреби; сажа на промислові або сільськогосподарські потреби; хімічні препарати для захисту злаків від сажки; саліцилова кислота; самарій; самовіражний папір (фотографія); сахарин; ацетат свинцю (олива); оксид свинцю (олива); світлокопіювальна тканина; світлокопіювальний папір; світлочутлива полотняна тканина для фотографії; фотографічні світлочутливники (сенсибілізатори); себацинова кислота; селен; селітри; селітровий папір; силікати; хімікати для сільського господарства, крім фунгіцидів, гербіцидів, інсектицидів та паразитоцидів; сірка; сірковмістиві кислоти; сірчана кислота; сірчаний етер (простий ефір); сірчиста кислота; скандій; знепрозорювачі (замутнювачі, глушники) до скла; протитьмянінники (препарати, що запобігають тьмянінню) для скла; хімікати для матування скла; склобарвильні хімікати; штучні смоли необроблені; солі (добрива); солі (хімічні препарати); солі до гальванічних елементів; солі на промислові потреби; солі необроблені; соляна кислота; соуси для готування тютюну; спирти; нітрат срібла; матеріали для чистового обробляння сталі; стеаринова кислота; стибій; оксид стибію; сульфід стибію; стовбурові клітини, крім лікарських (медичних) або ветеринарних; стронцій; субстрати (підклади) для вирощування без ґрунту (сільське господарство); сульфати; сульфіди; сумах для дублення; суперфосфати (добрива); талій; тальк (силікат магнію); танін (дубильна речовина); борошно з тапіоки на промислові потреби; тваринний вуглець; барвояскравильні хімікати для текстилю; телур; тербій; тетрахлорид вуглецю (тетрахлор-метан); тетрахлориди; технецій; титаніт; тіокарбонілід; толуол; торій; торф (добриво); хімікати для травлення металів; трагакант на промислові потреби; тулій; уповільнювальні матеріали для ядерних реакторів; уран; оксид урану; фенол на промислові потреби; молочні ферменти для харчової промисловості; молочні ферменти на промислові потреби; ферменти для харчової промисловості; ферменти на хімічні потреби; ферментні препарати для харчової промисловості; фермій; феротипні платівки (фотографія); фероціаніди; фільтрувальні (цідильні) матеріали (мінеральні речовини); фільтрувальні (цідильні) матеріали (необроблені пластмаси); фільтрувальні (цідильні) матеріали (рослинні речовини); фільтрувальні (цідильні) матеріали (хімічні речовини); фільтрувальні (цідильні) матеріали для промислового виробляння напоїв; флокулянти; формувальні суміші для виготовляння ливарних форм; фосфати (добрива); фосфатиди; фосфор; фосфорна кислота; хімічні препарати для фотографії; фотометричний папір; фотопапір; фотоспалахові суміші; францій; фтор; фулерова земля для текстильної промисловості; хімічні консерванти для харчових продуктів; хімічні елементи, здатні до ядерного розпаду; хімічні посилювачі для гуми (каучуку); хімічні посилювачі для паперу; хімічні препарати наукового призначення, крім лікарських (медичних) і ветеринарних; хлор; хлорати; хлоргідрати; хлориди; хлорована антраценова олія для захисту рослин; холодоагенти (холодильні препарати); хольова кислота; оксид хрому; солі хрому; хромати; хромова кислота; хромові галуни; хромові солі; цвіт сірковий на хімічні потреби; цезій; естери (складні ефіри) целюлози на промислові потреби; етери (прості ефіри) целюлози на промислові потреби; похідники целюлози (хімікати); церій; цимол; діоксид цирконію; ціаніди; солі ціанідної кислоти; розчини для ціанотипіювання; штучні замінники цукру (підсолоджувачі) (хімічні речовини); чорнозем; шлаки (добрива); шліхта; шліхтові суміші; препарати для знімання шпалер; шпінель (оксидний мінерал).

Кл. 35: Реклама; керування справами; ділове адміністрування; канцелярські роботи; агентства комерційного інформування; адміністративне обробляння замовлень на купівлю; аналізування собівартості; бухгалтерський облік; вивчання ринку; визначання громадської думки; влаштовування виставок на комерційні або рекламні потреби; влаштовування ярмарків на комерційні або рекламні потреби; передплачування газет (посередництво); демонстрування товарів; ділове досліджування; ділове інформування; ділове оцінювання; ділове розвідування; ділові довідки; представляння продуктів через засоби комунікації з метою роздрібного продажу; збирання інформації до комп'ютерних баз даних; збирання статистичних даних; складання звітів про стан рахунків; послуги щодо зв'язків з громадськістю; розповсюджування зразків;

імпортно-експортні агентства; інвойсування; інтерактивне рекламування через комп'ютерну мережу; наймання (прокат) канцелярських машин і обладдя; допомога у комерційному або промисловому керуванні; дорадча допомога в діловому керуванні; комерційне керування ліцензуванням товарів і послуг для інших; комерційна інформація і консультації для споживачів (центри підтримки споживачів); комплектування штату працівників; упорядковування (систематизування) інформації комп'ютерних баз даних; макетування реклами; маркетинг; машинописні роботи; множення документів; написання рекламних текстів; оброблянння текстів; послуги щодо огляду преси; оновлювання, коригування та удосконалювання рекламних матеріалів; оформляння вітрин; перевіряння рахунків (аудит); передплачування телекомунікаційних послуг для інших; фахове консультування щодо підприємництва; готування платіжних документів; складання податкових декларацій; послуги з порівнювання цін; послуги з постачання для інших (закуповування товарів та надавання постачальницьких послуг іншим фірмам); економічне прогнозування; публікування рекламних текстів; радіорекламування; реклама поштою; наймання (орендування) місця на рекламу; наймання (прокат) рекламних матеріалів; розповсюджування рекламних матеріалів; готування рекламних смуг; створювання рекламних фільмів; розклеювання (розміщування) афіш, об'яв; розсилання поштою рекламних матеріалів; сприяння продажеві (посередництво); розміщування в одному місці, на користь іншим особам, асортименту продовольчих і непродовольчих товарів (крім транспортування), яке дає змогу покупцям зручно оглядати і купувати ці товари у торговельних центрах, магазинах, супермаркетах або з веб-сторінки в інтернеті, на якій розміщено інформацію щодо цих товарів; телевізійне рекламування; телемаркетинг; шукання відомостей (інформації, даних) в комп'ютерних файлах для інших; рекламування товарів через мережу інтернет.

---

(111) **197134** **(210)** **m 2014 14979**
(151) **10.03.2015** **(220)** **23.10.2014**
(181) **23.10.2024**
(732) **Хабібуллах Вахід;**
просп. Тракторобудівників, 102 Б, кв. 82,
м. Харків, 61118 (UA)
(540) RAYMAX
(511)
Кл. 9: Наукові, морські, геодезичні, фотографічні, кінематографічні, оптичні, важильні, вимірювальні, сигналізаційні, контрольні (перевіряльні), рятувальні і навчальні прилади та інструменти; прилади та інструменти для передавання, перемикання, перетворювання, акумулювання, регулювання або контролювання електрики; апаратура для записування, передавання і відтворювання звуку або зображень; магнітні носії інформації, записові диски; компакт-диски, DVD та інші цифрові записові носії інформації; механізми для апаратів з передоплатою; касові апарати, рахувальні машини, засоби оброблянння інформації, комп'ютери; комп'ютерні програмні засоби; пристрої для гасіння вогню; автоматичні касові машини (банкомати); автоматичні керувальні пристрої до транспортних засобів; пожежні автомобілі (машини); автостоянкові лічильники (часу); аерометри; азбестовий одяг для захисту від вогню; азбестові рукавиці для захисту у разі нещасних випадків; азбестові щити для пожежників; актинометри; акумулятори електричні; банки акумуляторів електричних; корпуси електричних акумуляторів; акумулятори електричні до транспортних засобів; акустичні пристрої зв'язку; алідади; альтиметри; амперметри; апаратура, крім лікарської (медичної), для аналізування; анемометри; аноди; анодні батареї; антени; антикатоди; апарати електричні для дистанційного запалювання; апертометри (оптичні); ареометри для кислот (ацидометри) акумуляторні; астрономічні прилади та інструменти; об'єктиви для астрофотографування; аудіовізуальні навчальні засоби; бакени (буї, маяки) світиві; барометри; батареї для запалювання; батареї електричні; безміни (ваги); покажчики рівня бензину; бетатрони; біноклі; блоки пам'яті або мікропроцесори (зінтегровані (інтегральні) схеми); блокноти-комп'ютери; стволи пожежні (брандспойти); закодовані ідентифікаційні браслети магнітні; апарати лабораторні для ферментації (бродіння); бронежилети (жилети непробивні); вказівні буї; сигнальні буї, бакени; бусолі; бухгалтерські машини; ваги; ваги мостові, ваги-платформи; важелі звукознімачів до програвачів; машини, пристрої для важення; прилади і пристрої для важення; важки прямовисні; вакуумметри; варіометри; соленоїдні вентилі (електромагнітні перемикачі); шоломи для верхової їзди; взуття для захисту у разі нещасних випадків, від проміння і вогню; рахувальні машини для виборів; виводи (клеми) (електричні); електронні видання завантажні; вилки, розетки штепсельні тощо (електричні з'єднувачі); вимикачі електричні; вимикачі закриті електричні; вимірювальні давачі; вимірювальні прилади електричні; вимірювальні пристрої; випрямлячі струму; високочастотна апаратура; відгалужувальні коробки електричні; відеоекрани; магнітні стрічки для відеозаписування; пристрої для відеозаписування; касети з відеоіграми; відеокамери; відеокасети; відеотелефони; відповідачі телефонні; лічильники пройденої відстані; лічильники пройденої відстані для транспортних засобів; прилади для вимірювання відстані; візири до фотоапаратів; віскозиметри; покажчики напрямку вітру; віхи (рейки) (геодезичні інструменти); вічка оптичні дверні; вмикачі (микачі); вогнегасники; костюми для захисту від вогню; покажчики рівня води; скафандри, водолазні костюми спе-

ціальні; волоконні оптичні жильники (кабелі); вольтметри; вольтододавальні пристрої; вушні затички для водолазів, пірнальників; газоаналізатори; газометри (вимірювальні інструменти); газорозрядні трубки електричні, крім світильних; галенітові кристали (детектори); гальванічні батареї; гальванічні елементи; гальванометри; гарнітура для телефонів; геліографи; гирі, важки; гігрометри; сонари (гідролокатори); гідрометри; табель-годинники (часореєструвальні пристрої); голки до програвачів; стрічки для чищення головок записувальних і відтворювальних; процесори (головні процесові блоки); голограми; звукозаписові диски, грамплатівки; очищальні пристрої для грамплатівок, звукозаписових дисків; громовідводи (розрядники грозові); машини для рахування і сортування грошей; грузила до зондів, лотів; гудки; гучномовці; далеміри (телеметри); декомпресійні камери; денсиметри; денситометри; детектори; детектори диму; джукбокси (дисководи з автоматичною заміною дисків до комп'ютерів); сигнальні дзвоники; сигнальні дзвоники електричні; дзвоники сполохової сигналізації; дзеркала для контрольно-оглядових робіт; дзеркала оптичні; диктофони; динамометри; дискети; програвачі дисків DVD; диски магнітні; оптичні диски; дисководи до комп'ютерів; апаратура для дистанційного керування; електричне устаткування для дистанційного керування виробничими процесами; електродинамічна апаратура для дистанційного керування залізничними стрілками; електродинамічна апаратура для дистанційного керування сигналами; дистанційні переривники; дистилювальні апарати на наукові потреби; дифракційні мікроскопи; дихальні апарати для підводного плавання; дихальні апарати, крім апаратів штучного дихання; діагностичні апарати нелікарські (немедичні); діапроектори (слайдові (прозіркові) проектори); мембрани (діафрагми) (акустичні); діафрагми для дослідницької апаратури; діафрагми до фотоапаратів; ДНК-чипи; додавальні машини; дозатори (дозувальні пристрої); дорожні знаки світиві або механічні; дрібні вимірювальні інструменти; дріт плавкий (топкий) з металевих сплавів (стопів); дросельні навитки (котушки); духовки (сушильні шафи) лабораторні; екрани фотографічні; експонометри; електрифіковані шини для монтування точкових джерел світла; електричні дверні дзвоники; електричні кабелепроводи (жильникопроводи); електричні огорожі; матеріали для електричних мереж (проводи, кабелі, жильники); покажчики електровтрат; електролітичні ванни; електромагнітні навитки (котушки); електронні етикетки (налички) до товарів; електронні кишенькові перекладачі; електронні олівці (елементи дисплеїв); електронні оповіщальні дошки; епідіаскопи; ергометри; механізми до жетонних передоплатних автоматів; пристрої безпеки руху на залізниці; замки електричні; записники електронні; запобіжники від перенапруги; запобіжники плавкі (топкі); носові затискачі для пірнальників та плавців; захисні (захистові) костюми для пілотів (літунів); захисні (захистові) маски; захисні (захистові) шоломи, каски; захисні засоби від рентгенівського проміння, крім призначених на лікарські (медичні) потреби; захисні шоломи до спорту; збалансовувальні пристрої; звукові сигнальні пристрої; звукозаписові носії; звукозаписові плівки; звукопередавальні апарати; звукопроводи; топографічні (землемірні) інструменти; з'єднувальні затискачі електричні; з'єднувальні коробки електричні; з'єднувачі (обладдя для обробляння інформації); з'єднувачі електричних ліній; з'єднувачі електричні; з'єднувачі лінійні електричні; знаки світиві; зонди на наукові потреби; зондувальні апарати і машини; зчитувачі (обладдя для обробляння інформації); оптичні зчитувачі знаків; зчитувачі штрихових кодів; інвертори електричні; індикатори (покажчики або реєстратори) тиску; індикатори нахилу (інклінометри, клінометри); інкубатори для бактерійних культур; інтерфейси до комп'ютерів; пристрої для обробляння інформації; іонізатори, крім призначених для обробляння повітря або води; іскрогасники; кабелі (жильники) електричні; муфти з'єднувальні до електричних кабелів (жильників); коаксіальні жильники (кабелі); калібри; калібрувальні кільця; калькулятори кишенькові; капілярні трубки; каркаси електричних навиток (котушок); кодовані магнітні картки; касети на фотоплатівки; касетні програвачі (плеєри); катоди; катодні протикорозійні пристрої; автомати для продавання квитків; килимки під комп'ютерні мишки; переливальні пристрої для кисню; кислотні гідрометри; покажчики кількості; кінематографічні плівки зекспоновані; кінокамери (камери кінознімальні); монтажні пристрої для кіноплівок; кнопки до дзвоників; ковпачки захисні до штепсельних розеток; кодові магнітні картки; магнітні кодувальники; колектори електричні; командові свистки для собак; компакт-диски (аудіодиски, відеодиски); компакт-диски (зчитна пам'ять); компаратори; компаси; компаси морські; блоки пам'яті комп'ютера; принтери до комп'ютерів; програмний статок комп'ютерів записаний; програми комп'ютерних ігор; комп'ютерні клавіатури; комп'ютерні периферійні пристрої; комп'ютерні програми (завантажний програмний статок); комп'ютерні програми записані; комп'ютерні програми оперативного обслуговування (записані); комутаційні (перемикальні) електричні апарати; конденсатори електричні; оптичні конденсори; контакти електричні; контактні лінзи; футляри на контактні лінзи; коригувальні лінзи оптичні; корпуси гучномовців; космографічні прилади; крапельнички; крокоміри; кронциркулі, циркулі (вимірювальні інструменти); метеорологічні кулі; кутовимірювальні інструменти; одяг, призначений для лабораторій; лабораторні лотки; лаги (вимірювальні інструменти); лазери, крім лікарських (медичних); лактоденсиметри; лактометри; лампи фотолабораторні; ланцюжки до пенсне; лінзи накладні

оптичні; оптичні лінзи; лінійки вимірювальні; лінійки розкладні; спалахові, блимкі ліхтарі сигнальні; ліхтарі фотографічні; чарівні ліхтарі; ліхтарі, лампи оптичні; лічильники; лічильні диски; лічильно-аналітичні машини; логарифмічні лінійки; лотліні (троси до зондів); лупи (оптика); магніти; магніти декоративні; комп'ютерні пристрої для магнітних стрічок; пристрої для записування на магнітну стрічку; магнітні проводи; магнітні стрічки; манекени для аварійних випробувань; реанімаційні манекени (навчальні пристрої); манометри; маски для зварювальників; підводні маски; математичні інструменти; машини і прилади для випробовування матеріалів; меблі спеціальні лабораторні; мегафони; медіаплеєри портативні; металодетектори промислові або військові; метеорологічні інструменти та прилади; метри (вимірювальні інструменти); метри швацькі; метрономи; механічні вивіски; мишки (комп'ютерні периферійні пристрої); мідний дріт в ізоляції; мікрометри; мікрометричні гвинти до оптичних приладів та інструментів; мікропроцесори; мікроскопи; футляри на предметні скельця мікроскопів; мікротоми; мікрофони; мірні ланцюги (геодезичні); мірні ложки; модеми; монітори (комп'ютерні програми); монітори (комп'ютерні складники); мореплавні прилади та інструменти; морські глибиноміри; морські прилади сигнальні; музичні автомати передоплатні; мультфільми (мальовані); набори препарувальних інструментів до мікроскопів; навитки (котушки) електричні; навитки (котушки) індуктивності; навігаційні прилади до транспортних засобів (бортові комп'ютери); навігаційні прилади та інструменти; навчальна апаратура; наголовні навушники; назубники боксерські; наколінники для робітників; напівпровідники; нарізеві (різьбові) калібри; наснажувальні пристрої для акумуляторів; неонові лампи; нитки розпізнавальні до електричних проводів; нитколічильники (ткацькі лупи); нівеліри; нівелювальні прилади та інструменти; ноніуси; оптичні носії інформації; ноутбуки (портативні комп'ютери); лічильники обертів; об'єктиви (лінзи) (оптика); щитки для захисту обличчя робітників; обмежувачі електричні; оболонки для електричних кабелів (жильників); овоскопи; одяг для захисту від вогню; одяг для захисту у разі нещасних випадків, від проміння і вогню; озонатори; октанти; оправи до окулярів; прилади, інструменти, що мають окуляри; скельця до окулярів; футляри на окуляри; окуляри (оптичні); окуляри від сонця; захисні окуляри для спорту; окуляри оптичних приладів; омметри; опір електричний; апарати для перевіряння оплати поштовими марками; оптичне скло; оптичні вироби; оптичні приціли до вогнепальної зброї; баласти до освітлювальних пристроїв; регулятори освітлювання електричні; особисті засоби протиаварійного захисту; осцилографи; контрольно-вимірювальні прилади до парових котлів; паски безпеки, крім призначених для транспортних засобів і спортивного спорядження; пенсне; оправи до пенсне; футляри на пенсне; шнурки до пенсне; перегінні апарати для лабораторного досліджування; переговорна апаратура (внутрішня); переговорні трубки; передавачі далекого зв'язку (телекомунікації); передавачі електронних сигналів; передоплатні механізми для телевізорів; перемикальні щити; перемикачі; перемотувачі фотографічні; переносні телефони; переривники електричні; перетворювачі електричні; перископи; персональні стереопрогравачі; перфокартні машини конторські; печі лабораторні дослідницькі; підставки для сушіння фотографій; підставки під зап'ястя для роботи з комп'ютером; пірометри; піскові годинники; планіметри; планшети (геодезичні інструменти); пластини акумуляторні; плати кремнієві до зінтегрованих схем; плати схем друкових (друкованих); пристрої для різання плівки; рентгенівські плівки зекспоновані; плівки зекспоновані; плотери; прилади для аналізування повітря; поградуйований скляний посуд; пожежні драбини рятувальні; пожежні насоси (помпи); пожежні сигналізатори; пожежні судна; пожежні ударні пристрої (бияки); пожежні шланги; поземники (прилади для визначання горизонтальності) (ватерпаси); поливальні протипожежні системи; поляриметри; попереджальні трикутники для несправних транспортних засобів; посилювальні лампи електронні; посилювачі; поштові ваги; призми оптичні; аудіо-, відеоприймачі; прилади навігаційні до системи глобального позиціонування; пробірки; провідники електричні; проводи електричні; телефонні проводи; проводка електрична; програвачі; пристрої для змінювання голок програвачів; програвачі (плеєри) компакт-дисків; проекційні апарати; проекційні екрани; слайди (прозірки); рамки на прозірки (слайди); центрувальні пристрої для прозірок (слайдів); промивальні посудини (фотографія); протигази, крім призначених для штучного дихання; протизавадні пристрої електричні; протизасліпове скло; протизасліпові козирки, щитки; протикрадіжні запобіжні пристрої електричні; протикрадіжні попереджальні пристрої; протипожежні покриви; прутки для шукання підземних джерел води; прямовиси; пульти керування електричні; пускові кабелі (жильники) до моторів; радари; радіо до транспортних засобів; радіолампи (вакуумні); радіологічні апарати промислові; радіологічні екрани промислові; радіопейджери (апарати особового радіовиклику); радіопередавачі далекого зв'язку (телекомунікації); радіоприймачі; радіотелеграфні станції; радіотелефонні станції; радіощогли; растри для фотоцинкографії; рахівниці; пристрої для виписування рахунків; рації переносні; регулівні прилади електричні; регулятори напруги до транспортних засобів; регулятори числа обертів до програвачів; редуктори (електричні); рейсмуси; реле електричні; ремінці до стільникових телефонів; апарати і устаткування, крім лікарських (медичних), що виробляють рентгенівське проміння; рентгенівські апарати,

крім лікарських (медичних); рентгенівські трубки, крім лікарських (медичних); рентгенограми, крім лікарських (медичних); реостати; респіратори (респіраторні маски), крім призначених для штучного дихання; респіратори для проціджування (фільтрування) повітря; реторти; тримачі реторт; рефрактометри; рефрактори; решітки до пластин електричних акумуляторів; рингтони для мобільних телефонів завантажні; розмагнічувальні пристрої для магнітних стрічок; розпізнавальні жили електричних проводів; розпізнавальні картки магнітні; розподільчі пульти електричні; розподільчі шафи електричні; розподільчі щити електричні; розсувні калібри; ртутні поземники (ватерпаси); рукавиці для водолазів; рукавиці для захисту від рентгенівського проміння промислові; рукавиці для захисту у разі нещасних випадків; рупори до гучномовців; рятувальні апарати і спорядження; рятувальні брезенти; рятувальні буї; рятувальні жилети; рятувальні плоти; рятувальні пояси; рятувальні сітки; свисткові сигнали тривоги; світловідбивальні круги одежні для запобігання транспортним аваріям; світловоди волоконні (оптичні); світлокопіювальні апарати; світлопроменеві діоди (LED); світлопроменеві електронні покажчики; світлофільтри фотографічні; світлофори (сигнальні пристрої); секстанти; сигналізатори в тумані, крім вибухових; сигналізація світлова або механічна; сигнальні ліхтарі; сигнальні пристрої; сигнальні свистки; сигнальні щити світиві або механічні; сирени; сітки для захисту у разі нещасних випадків; сканери (обладдя для обробляння інформації); солеміри; сонячні батареї; спектрографи; спектроскопи; спиртові поземники (ватерпаси); спиртометри; спідометри (покажчики швидкості); спостерігальна апаратура електрична; спостерігальні прилади; спускові механізми фотозатворів; стереоскопи; стереоскопні апарати; сульфітометри; супутники на наукові потреби; супутникові навігаційні пристрої; сушильні апарати для фотографій; сферометри; схеми друкові (друковані); схеми зінтегровані (інтегральні); схеми зінтегровані (інтегральні) безкорпусні; регулятори апаратури для освітлювання сцени; таксометри; тахометри; текстові процесори; телевізори; телеграфні апарати; телеграфні друкувальні апарати; телеграфні проводи; телескопи; телесуфлери; телефонні апарати; телефонні передавачі; телефонні трубки (слухавки); температурні індикатори; теодоліти; теплорегулівні пристрої; точні (прецизійні) терези; термоелектронні лампи; термоелектронні трубки; термометри, крім лікарських (медичних); термостати; термостати до транспортних засобів; тиглі (лабораторні); автоматичні покажчики низького тиску в шинах транспортних засобів; тискоміри; тископоказувальні затички до вентилів; тоталізатори; точні вимірювальні прилади; транзистори (електроніка); транспондери; транспортири (вимірювальні інструменти); трансформатори електричні; трансформатори підвищувальні; тренажери для керування або перевіряння транспортних засобів; триноги (штативи) до фотоапаратів; тріоди; урометри; файли зображувальні завантажні; файли музичні завантажні; факсимільні апарати; детектори фальшивих (підроблених) монет; фізичні апарати і прилади; фільтри для ультрафіолетового проміння (фотографія); фільтри до протигазів або респіраторів; флеш-накопичувачі USB; флуоресцентні екрани; фотоапарати; фотоблискавки; фотоглянцювачі; фотографічні підставки для стікання; фотоелементи; фотозатвори; фотозбільшувачі; фотокопіювальні апарати; фотолабораторії; фотометри; фототелеграфні апарати; футляри на фотоапарати і фотознаряддя (спеціальні); прилади для аналізування харчових продуктів; хвилеміри; хімічні апарати і інструменти; хроматографи лабораторні; хронографи (прилади для записування часу); центрифуги лабораторні; циклотрони; цукроміри; прилади для реєстрування часу; часові вимикачі автоматичні, крім годинникових; прискорювачі частинок; частотоміри; пристрої для вимірювання швидкості (фотографія); прилади для перевіряння швидкості транспортних засобів; шкарпетки електронагрівні; прилади для вимірювання товщини вичиненої шкіри (ременю); прилади для вимірювання товщини шкур; штативи до фотоапаратів; шумоміри; якорі електричні; комп'ютерне обладнання для центрального управлінням всіма системами життєзабезпечення і підсобними службами будинку; електронні домашні системи управління освітленням, водопостачанням, опалюванням, кондиціонуванням повітря.

Кл. 11: Устаткування для освітлювання, нагрівання, виробляння пари, куховарення, холодження, сушіння, вентилювання, водопостачання та на санітарно-технічні потреби; витягові ковпаки, шафи лабораторні; харчові витяжники кухонні; відбивачі (рефлектори) до транспортних засобів; лампові відбивачі (рефлектори); вмістини розподільні дезінфектантів для туалетів; холодильні вмістища; стерилізатори для води; фільтри (цідила) для питної води; вмістища на воду під тиском; водовирувальні апарати; водогінне устаткування; водогрійні апарати; водозабиральне устаткування; водом'якшівні апарати і устаткування; водонагрівачі; водоочищальне устаткування; водоочищальні апарати і машини; водорозподільче устаткування; водоспускальні бачки (до туалетів); водоспускне устаткування до туалетів (водоспуски); водоцідильні (водофільтрувальні) апарати; регулівні пристрої до водяного або газового устаткування та трубопроводів; сушарки для волосся; вугільні електроди до дугових ламп; регулівні та запобіжні пристрої до газового устаткування; газові запальники; газові котли; газові пальники; насадки до газових пальників; газоконденсатори, крім деталей машин; газонаповнені лампи; газоочисники (скрубери) (частини газового устаткування); газоочищальне устаткування; регу-

лівні і запобіжні пристрої до газопроводів; газорозрядні трубки електричні для освітлювання; апарати гарячого повітря; фітинги (обладунки) до гарячих повітряних ванн; ацетиленові генератори; гідранти; апаратура для гідромасажних ванн; нагрівачі годувальних пляшок електричні; горна; грилі; грілки; грілки (металеві); грілки для ніг електричні або неелектричні; грілки постільні; грубки; дезінфікувальні апарати; дезодорувальні апарати, крім особистих; декоративні фонтани; джерела спалахового світла; димоходи; дистилятори (перегінні куби); дистиляційні апарати; дистиляційні колони; дугові лампи; душі; душові кабіни; електричні лампи; електронагрівні килими; нагрівальні елементи; жарильні; жарильні для кави; жарильні пристрої (решітки) (кухонні); жарильні рожни; жарові труби опалювальних котлів; живильники до опалювальних котлів; завантажувальне устаткування до печей; занурні нагрівачі; запальники; запобіжні пристрої до водяних або газових апаратів та трубопроводів; затулки димоходів; зволожувачі радіаторів центрального опалювання; змійовики (частини дистилювального, нагрівального і холодильного устаткування); змішувальні крани водогінні; апарати для зневоджування харчових органічних речовин; знесолювальне устаткування для морської води; пристрої автоматичні для транспортування золи; зольники до печей; зрошувальне устаткування автоматичне; електричне устаткування для виробництва йогурту, кефіру; апарати для пряження (жарення) кави; перколятори кавові електричні; цідила (фільтри) електричні для кави; кавоварки електричні (апарати); каганці; холодильні камери; канальні печі; киснево-водневі пальники; китайські ліхтарики; китайські ліхтарики святкові; кишенькові грілки; кімнати чисті (санітарне устаткування); клапани повітряні до парового опалювального устаткування; термостатичні клапани (частини теплового устаткування); нагрівальні пристрої для клею; ковдри електричні нелікарські (немедичні); колосники (колосникові решітки) до печей; коминки хатні; кондиціонери; кондиціонери до транспортних засобів; сушарки для кормів; крани (вентилі) до трубопроводів; крани (вентилі); краплерозсіювачі (іригаційні обладунки); кузні перемісні; куховарське начиння електричне; кухонні нагрівачі; кухонні печі; кухонні плити; лабораторні лампи; лабораторні пальники; пальники до ламп; плафони на лампи; лампи кучерявильні (для завивання волосся); лампи покажчиків повертання до автомобілів; лампи покажчиків повертання до транспортних засобів; лампи розжарові електричні; лампове скло; лампові трубки скляні; лампові цоколі; лампочки електричні до новорічних ялинок; машини і апарати, що виробляють лід; ліхтарі вуличні; ліхтарі до автомобілів; ліхтарі до транспортних засобів; ліхтарі кишенькові; ліхтарі кишенькові електричні; ліхтарі на стояки; ліхтарі світильні; люстри; льодовники (шафи); магнієві нитки до світильних приладів; мангали; камені з вулканічної лави до жарильних сіток чи мангалів; мікрохвильові печі кухонні; мікрохвильові печі на промислові потреби; ванни на мінеральну воду (посудини); холодильні апарати для молока; морозильні; мотоциклетні ліхтарі; муфти для ніг електронагрівні; нагрівальні пластини; нагрівачі для ванн; нагрівачі до прасок; нагрівачі повітря; нагрівачі шибок транспортних засобів; холодильні апарати для напоїв; протибризкові насадки на крани; нитки електронагрівачів; нитки розжарювальні до електричних ламп; пальники для нищення бактерій; світиві номери будинків; обертальні пристрої для жарильних рожнів; обігрівальні плити; обігрівачі (опалювальні апарати); обкурювальні апарати, крім лікарських (медичних); одноразові стерилізувальні сумки; апарати для очищання олій; опалювальне устаткування; опалювальне устаткування (водяне); опалювальне устаткування до транспортних засобів; опалювальні апарати (калорифери); опалювальні апарати електричні; опалювальні апарати на твердому, рідкому або газовому паливі; опалювальні котли; труби опалювальних котлів; охолоджувачі (охолоджувальні баки) для печей; паливоощадники; пальники; ацетиленові пальники; пальники рідкого палива; розжарювальні пальники; акумулятори пари; пристрої з парою сухою для обличчя (сауна); пароварки; парові котли, крім деталей машин; парогенератори, крім деталей машин; пастеризатори; патрони до електричних ламп; печі; фасонне футерування до печей; шамотове футерування до печей; печі, крім лабораторних; підводні світильники; пісуари (санітарно-технічне обладдя); плафони (настельні світильники); апарати для дезодорування повітря; апарати і машини для очищання повітря; устаткування для кондиціювання повітря; устаткування для охолоджування повітря; устаткування для проціджування (фільтрування) повітря; устаткування для стерилізування повітря; устаткування для сушіння повітря; апарати для іонування повітря або води; світильні системи до повітряних транспортних засобів; електронагрівні подушки, крім лікарських (медичних); поливальні машини сільськогосподарські; полімеризаційне устаткування; сушарки електричні для пралень; пральні казани (котли); лампи до проекційних апаратів; прожектори (сигнальні вогні, факели); прокладки до водогінних кранів; протизасліпові пристрої до автомобілів (лампові обладунки); протизасліпові пристрої до транспортних засобів (лампові обладунки); протиобмерзники до транспортних засобів; накривки до радіаторів; радіатори (обігрівальні); радіатори електричні; раковини (водогінні); рафінувальні дистиляційні колони; ядерні реактори; регенератори тепла; регулівні і запобіжні пристрої до водогінного устаткування; клапани для регулювання рівня у вмістищах; регулятори тяги (опалювання); рефрижератори; розширні посудини до устаткування центрального опалювання; санітар-

но-технічні апарати; устаткування до саун; світильники (лампи); світильні апарати до транспортних засобів; світильні апарати; світильні лампи; освітлювальні прилади світлодіодні (LED); світлорозсіювачі; сидячі ванни; туалетні сідала (предмети для сидіння); скороварки (автоклави) електричні; скороварки електричні; апарати для смагнення; сміттєспалювачі; жарильні для солоду; сонячні печі; сонячні термальні колектори (нагрівання); спиртові пальники; стерилізатори; очищальне устаткування для стічної води; нагрівачі для страв; сушарки; сушарки (десикатори); сушильні апарати; сушильні печі; апарати для сушіння рук в умивальнях; акумулятори тепла; теплові насоси (помпи); теплообмінники, крім деталей машин; тертьові запальники до газу; топки; тостери; фари до транспортних засобів; труби, трубопроводи для санітарно-технічних систем; трубки світиві (люмінесцентні); унітази до туалетів; туалети (водоспускові); туалети перемісні; перемісні кабіни для турецьких лазень; сушарки для тютюну; холодильне устаткування для тютюну; ультрафіолетові лампи, крім лікарських (медичних); умивальники; устаткування для обробляння ядерного палива і сповільнювачів ядерних реакцій; факельні труби для нафтової промисловості; фари до автомобілів; фільтри (цідила) для кондиціювання повітря; фітинги (обладунки) до ванн; фонтани; фритюрниці; сушарки для фруктів; тостери для хліба; хлібопекарське устаткування; хлібопекарські машини; хлібопекарські печі; холодильне устаткування для води; холодильне устаткування для рідин; холодильники; холодильні апарати і машини; холодильні прилавки-вітрини (виставкові шафи); холодильні прилади; холодильні пристрої; холодильні шафи; хроматографи на промислові потреби; радіатори центрального опалювання; чайники електричні; шафи сушильні зубничі (стоматологічні); шахтарські лампи.

Кл. 35: Реклама; керування справами; ділове адміністрування; канцелярські роботи; адміністративне обробляння замовлень на купівлю; аналізування собівартості; бухгалтерський облік; вивчання ринку; визначання громадської думки; влаштовування виставок на комерційні або рекламні потреби; влаштовування ярмарків на комерційні або рекламні потреби; передплачування газет (посередництво); демонстрування товарів; ділове досліджування; ділове інформування; ділове оцінювання; ділове розвідування; ділові довідки; представляння продуктів через засоби комунікації з метою роздрібного продажу; збирання інформації до комп'ютерних баз даних; збирання статистичних даних; складання звітів про стан рахунків; послуги щодо зв'язків з громадськістю; розповсюджування зразків; імпортно-експортні агентства; інвойсування; інтерактивне рекламування через комп'ютерну мережу; наймання (прокат) канцелярських машин і обладдя; допомога у комерційному або промисловому керуванні; дорадча допомога в діловому керуванні; комерційне керування ліцензуванням товарів і послуг для інших; комерційна інформація і консультації для споживачів (центри підтримки споживачів); агентства комерційного інформування; комплектування штату працівників; упорядковування (систематизування) інформації комп'ютерних баз даних; макетування реклами; маркетинг; машинописні роботи; множення документів; написання рекламних текстів; обробляння текстів; послуги щодо огляду преси; оформляння вітрин; перевіряння рахунків (аудит); передплачування телекомунікаційних послуг для інших; фахове консультування щодо підприємництва; готування платіжних документів; складання податкових декларацій; послуги з порівнювання цін; послуги з постачання для інших (закуповування товарів та надавання постачальницьких послуг іншим фірмам); економічне прогнозування; публікування рекламних текстів; радіорекламування; реклама поштою; наймання (орендування) місця на рекламу; наймання (прокат) рекламних матеріалів; оновлювання, коригування та удосконалювання рекламних матеріалів; розповсюджування рекламних матеріалів; готування рекламних смуг; створювання рекламних фільмів; розклеювання (розміщування) афіш, об'яв; розсилання поштою рекламних матеріалів; сприяння продажеві (посередництво); розміщування в одному місці, в інтересах інших осіб, асортименту продовольчих і непродовольчих товарів (крім транспортування), яке дає змогу покупцям звучно їх оглядати та купувати у торгівельних центрах, магазинах, супермаркетах; телевізійне рекламування; телемаркетинг; шукання відомостей (інформації, даних) в комп'ютерних файлах для інших.

---

(111) 197135 **(210) m 2014 15220**
(151) 10.03.2015 **(220) 28.10.2014**
(181) 28.10.2024
(732) Чередник Тетяна Костянтинівна;
вул. Анрі Барбюса, 5, кв. 58, м. Київ, 03150 (UA)
(540) Whatever, I'm late anyway
(511)

Кл. 14: Будильники; корпуси кишенькових або наручних годинників; корпуси годинників; маятники годинникові (виробництво наручних та інших годинників); механізми ходові до годинників; механізми годинникові; пружини до наручних годинників; секундоміри (з зупинником); скельця до наручних годинників; стрази (штучне каміння на золотарські вироби); футляри на годинники (подарункові); футляри на годинники; годинники наручні; хронометри; хроноскопи; годинникові ланцюжки; циферблати годинникові (виробництво наручних та інших годинників); атомні годинники; сонячні годинники; годинники електричні; годинники еталонні (задаючі генератори сигналів); годинники-браслети; скриньки на прикраси (ювелірні вироби).

---

(111) **197136** (210) **m 2014 15287**
(151) **10.03.2015** (220) **29.10.2014**
(181) **29.10.2024**
(732) **Товариство з обмеженою відповідальністю "Фонд К-2";**
вул. Мельникова, 12, м. Київ, 04050 (UA)
(540)

(511)
Кл. 39: Транспорт; пакування (фасування) і зберігання товарів; влаштовування подорожей; супроводжування подорожувальників; водопостачання; повітряне перевозіння; санітарне перевозіння; буксирування пошкоджених транспортних засобів; наймання (прокат) автомобілів; автомобільне перевозіння; автобусне перевозіння; послуги водно-прогулянкового транспорту; наймання (прокат) човнів; ламання криги; перевозіння вантажними автомобілями; рятування суден; ліхтерні послуги; перевозіння гужовим транспортом; залізничне перевозіння; наймання (прокат) коней; доставляння посилок; переносіння вантажу; посередництво в морському перевозінні; влаштовування круїзів; екскурсії туристські (оглядання пам'яток); розвантажування вантажів; доставляння товарів; водорозподіляння; електророзподіляння; керування шлюзами; паркування автомобілів; зберігання товарів на складах; наймання (орендування) складів; поромне перевозіння; річкове перевозіння; перевозіння суднами вантажів; фрахтування (наймання) суден для перевозіння вантажів; наймання (орендування) гаражів; трубопровідне переміщування; наймання (орендування) місць на автостоянках; наймання (прокат) рефрижераторів; наймання (прокат) холодильників; наймання (прокат) транспортних засобів; наймання (прокат) пасажирських залізничних транспортних засобів; наймання (прокат) залізничних вагонів; перевозіння меблів; перевозіння; водне перевозіння; пасажирське перевозіння; водіння транспортних засобів; пілотування; проводіння суден (лоцманські послуги); буксирування; знімання з мілин суден; підіймання затонулих суден; попереднє замовляння місць для подорожей; послуги щодо рятування майна; послуги таксі; трамвайне перевозіння; послуги щодо експедування (відправляння) вантажів; морське перевозіння; перевозіння броньованим транспортом; перевозіння подорожувальників; перевозіння і звалювання непотребу (сміття); послуги щодо перевозіння; зберігання човнів; посередництво у фрахтуванні; посередництво у перевозінні; послуги водіїв; послуги кур'єрів (доставляння повідомин або товарів); інформування щодо зберігання на складах; інформування щодо перевозіння; наймання (прокат) водолазних дзвонів; наймання (прокат) водолазних костюмів; наймання (прокат) зберігальних вмістищ; наймання (орендування) укритих стоянок для транспортних засобів; рятувальні операції (перевозіння); попереднє замовляння транспортних засобів; попереднє замовляння подорожей; рятування на воді; обгортання товарів; доставляння повідомин; доставляння газет; доставляння товарів поштою на замову; енергорозподіляння; наймання (прокат) перегонових автомобілів; наймання (прокат) інвалідних візків; завантажувально-розвантажувальні роботи; фізичне зберігання даних чи документів на електронних носіях; запускання супутників для інших; доставляння квітів; франкування пошти; інформування про рух транспорту; наймання (прокат) морозильних камер; послуги з розливання в пляшки; логістика транспортна; наймання (прокат) літальних апаратів; баржеве перевозіння; наймання (прокат) автобусів; наймання (прокат) авіадвигунів; захищене перевозіння коштовностей; наймання (прокат) навігаційних систем; надавання інформації щодо напрямків руху на подорожувальні потреби.

---

(111) **197137** (210) **m 2014 15385**
(151) **10.03.2015** (220) **30.10.2014**
(181) **30.10.2024**
(591) білий, блакитний
(732) **Приватне акціонерне товариство "КИЇВСТАР";**
просп. Червонозоряний, 51, м. Київ, 03110 (UA)
(540)

Дивись кольорову копію з оригіналу зображення знака в кінці бюлетеня

(511)
Кл. 38: Зв'язок; абонентський телеграфний зв'язок; агентства новин (інформаційні агентства); електронна пошта; зв'язок за допомогою волоконних оптичних мереж; зв'язок за допомогою комп'ютерних терміналів; зв'язок телеграфний; зв'язок телефонний; інформування щодо телекомунікацій; кабельне телевізійне мовлення; комп'ютерне передавання повідомин і зображень; мовлення бездротове; мовлення телевізійне; надавання доступу до баз даних; надавання доступу до світової комп'ютерної мережі; надавання доступу до форумів в режимі он-лайн; надавання телекомунікаційного зв'язку із світовою комп'ютерною мережею; надавання часу доступу до глобальних комп'ютерних мереж; на-

давання доступу до чатів (форумів для дискусій) в інтернеті; надавання телекомунікаційних каналів для замовляння послуг телемагазинів; наймання (прокат) апаратури для зв'язку (телекомунікації); наймання (прокат) апаратури для передавання повідомин; наймання (прокат) модемів; наймання (прокат) телефонів; наймання (прокат) факсимільної апаратури; пейджингові послуги (з використанням радіо, телефону або інших засобів електронного зв'язку); передавання вітальних листівок он-лайн; передавання повідомин; передавання телеграм; передавання факсимільне; передавання цифрових файлів; послуги голосової пошти; послуги з телекомунікаційного маршрутування та з'єднування; послуги щодо відеоконференцій; послуги щодо електронних оповіщальних дощок (телекомунікаційні послуги); послуги щодо телеконференцій; радіомовлення; радіотелефонний зв'язок; супутниковий зв'язок; телеграфні послуги; телефонні послуги.

---

(111) **197138** **(210)** **m 2014 15388**
(151) **10.03.2015** **(220)** **30.10.2014**
(181) **30.10.2024**
(591) білий, блакитний, жовтий
(732) **Приватне акціонерне товариство "КИЇВСТАР";**
просп. Червонозоряний, 51, м. Київ, 03110 (UA)
(540)

Дивись кольорову копію з оригіналу зображення знака в кінці бюлетеня

(511)
Кл. 38: Зв'язок; абонентський телеграфний зв'язок; агентства новин (інформаційні агентства); електронна пошта; зв'язок за допомогою волоконних оптичних мереж; зв'язок за допомогою комп'ютерних терміналів; телеграфний зв'язок; телефонний зв'язок; інформування щодо телекомунікацій; кабельне телевізійне мовлення; комп'ютерне передавання повідомин і зображень; мовлення бездротове; телевізійне мовлення; надавання доступу до баз даних; надавання доступу до світової комп'ютерної мережі; надавання доступу до форумів в режимі он-лайн; надавання телекомунікаційного зв'язку із світовою комп'ютерною мережею; надавання часу доступу до глобальних комп'ютерних мереж; надавання доступу до чатів (форумів для дискусій) в інтернеті; надавання телекомунікаційних каналів для замовляння послуг телемагазинів; наймання (прокат) апаратури для зв'язку (телекомунікації); наймання (прокат) апаратури для передавання повідомин; наймання (прокат) модемів; наймання (прокат) телефонів; наймання (прокат) факсимільної апаратури; пейджингові послуги (з використанням радіо, телефону або інших засобів електронного зв'язку); передавання вітальних листівок он-лайн; передавання повідомин; передавання телеграм; факсимільне передавання; передавання цифрових файлів; послуги голосової пошти; послуги з телекомунікаційного маршрутування та з'єднування; послуги щодо відеоконференцій; послуги щодо електронних оповіщальних дощок (телекомунікаційні послуги); послуги щодо телеконференцій; радіомовлення; радіотелефонний зв'язок; супутниковий зв'язок; телеграфні послуги; телефонні послуги.

---

(111) **197139** **(210)** **m 2014 15423**
(151) **10.03.2015** **(220)** **30.10.2014**
(181) **30.10.2024**
(732) **Товариство з обмеженою відповідальністю "САНОИЛТРЕЙД";**
вул. Криворізька, 3, смт Софіївка, Дніпропетровська обл., 53100 (UA)
(540)

(511)
Кл. 29: М'ясо, риба, птиця, дичина; м'ясні екстракти; законсервовані, заморожені, сухі, несирі фрукти та овочі; желе, повидла, компоти; яйця; молоко та молочні продукти; харчові олії та жири; білки (альбуміни) на кулінарні потреби; екстракти харчові з морських водоростей; желатин; анчоуси; арахісове масло; масло; какаове масло; шоколадне масло; кокосове масло; масляний крем; білок яєчний; кров'яна ковбаса (кров'янка); бульйони (м'ясні відвари); складники для готування бульйонів; ікра; ковбасні вироби; картопляні чипси; капуста квашена; кокосові горіхи сухі; ріпакова олія харчова; бульйонні концентрати; джеми; супи; родзинки (ізюм); огірки дрібні; овочі скуховарені; вершки молочні; сири; фрукти зацукровані; фрукти, поглазуровані цукром; крокети; ракоподібні неживі; фініки; раки неживі; рибне філе; сичуг; фруктові компоти, узвари; фруктові желе; фруктовий м'якуш; желе м'ясні; імбирний джем; соєві боби законсервовані харчові; жирові речовини для виготовлення харчових жирів; жирові суміші на бутерброди; оселедці; омари неживі; кукурудзяна олія; пальмоядрова олія харчова; кунжутова олія; устриці неживі; клей риб'ячий харчовий; шинка; жовток яєчний; йогурт; овочеві супи; овочеві соки для куховарення; кефір; кумис; молочні напої з перевагою молока; сироватка молочна; лангусти неживі; бекон; сало свиняче; сочевиця законсервована; маргарин; варення; тваринний кістковий мозок харчовий; молюски неживі; мідії неживі; пальмова олія харчова; горіхи оброблені; яєчний порошок; паштети печінкові; цибуля законсервована; оливки законсервовані; оливкова олія харчова; жир кістковий харчовий; пектин на кулінарні потреби; подрібнені овочі в маринаді; солонощі; горох законсервований;

сосиски; солоне м'ясо; суміші для готування супів; томатне пюре; овочеві салати; жир свинячий; фруктові салати; сардини; лосось; сьомга; жири харчові тваринні; тунець; томатний сік для куховарення; соняшникова олія харчова; тельбухи; трюфелі (гриби) законсервовані; птиця свійська (забита); фруктова цедра; альгінати на кулінарні потреби; мигдаль товчений; арахіс оброблений; гриби законсервовані; кокосовий жир; кокосова олія; боби законсервовані; печінка; рибні харчові продукти; фруктові кришеники (сухі); клеми (молюски) неживі; фрукти, законсервовані спиртом; пилок на харчові продукти; креветки пилчасті неживі; риба законсервована; м'ясо законсервоване; креветки неживі; яйця слимаків харчові; соєвий сир; збиті вершки; свинина; харчові пташині гнізда (китайські ласощі); рибні консерви; рибне борошно харчове; фруктові консерви; м'ясні консерви; деруни; засолена риба; морські голотурії неживі; шовкопрядові лялечки харчові; овочеві консерви; сосиски у тісті; картопляні пластівці; яблучне пюре; журавлинний (клюквовий) соус; тагіні (паста з насіння кунжуту); гумос (паста з гороху нут); водорості червоні смажені; фруктові закуски; кисле молоко (кисляк); кімчі (квашена овочева страва); соєве молоко (замінник молока); коктейлі молочні; айвар (законсервований перець); насіння соняшнику оброблене; муси рибні; егног (яєчний напій) безалкогольний; муси овочеві; ікра риб'яча оброблена; насіння оброблене; алое вера харчове; часник законсервований; альбумінове молоко; молоко з підвищеним вмістом білка; льонова олія на кулінарні потреби; чипси картопляні низькокалорійні; лецитин на кулінарні потреби; ферменти молочні на кулінарні потреби; згущене молоко; сметана (сквашені вершки); ряжанка (сквашене топлене молоко); простокваша (скисле молоко); томатна паста.

---

(111) 197140 **(210) m 2014 15677**
(151) 10.03.2015 **(220) 05.11.2014**
(181) 05.11.2024
(732) Товариство з обмеженою відповідальністю "ВОЛЬТЛАЙН";
бульв. Івана Лепсе, 4, корп. 1, кім. 419, м. Київ, 03067 (UA)
(540) VOLTLINE
(511)
Кл. 35: Реклама; керування справами; ділове адміністрування; адміністративне оброблення замовлень на купівлю; аналізування собівартості; аукціонний продаж; вивчання ринку; влаштовування виставок на комерційні або рекламні потреби; влаштовування показів мод на рекламні потреби; влаштовування ярмарків на комерційні або рекламні потреби; демонстрування товарів; ділове досліджування; ділове інформування; ділове оцінювання; ділове розвідування; ділові довідки; допомога в керуванні справами; допомога у комерційному або промисловому керуванні; дорадча допомога в діловому керуванні; досліджування ринкове; збирання інформації до комп'ютерних баз даних; збирання статистичних даних; імпортно-експортні агентства; інвойсування; інтерактивне рекламування через комп'ютерну мережу; керування комп'ютерними файлами; комерційна інформація і консультації для споживачів (центри підтримки споживачів); комерційне керування ліцензуванням товарів і послуг для інших; консультування щодо керування справами; консультування щодо налагоджування справ; макетування реклами; маркетинг; надавання ділової інформації за допомогою веб-сайтів; надавання інформації щодо комерційних та ділових контактів; наймання (орендування) місця на рекламу; наймання (прокат) рекламних матеріалів; наймання (прокат) торговельних автоматів; наймання (прокат) торговельних стендів; наймання рекламного часу на засобах інформування; написання рекламних текстів; оброблення текстів; оновлювання та ведення даних у комп'ютерних базах даних; оновлювання, коригування та удосконалювання рекламних матеріалів; оптимізація відвідуваності веб-сайтів; оформляння вітрин; поради щодо налагоджування і керування справами; послуги з порівнювання цін; послуги з постачання для інших (закуповування товарів та надавання постачальницьких послуг іншим фірмам); послуги манекенників для рекламування або сприяння продажеві; послуги щодо зв'язків з громадськістю; послуги щодо роздрібного або оптового продажу електротехнічного обладнання; пошукова оптимізація; представляння продуктів через засоби комунікації з метою роздрібного продажу; публікування рекламних текстів; радіорекламування; реклама поштою; рекламні агентства; рекламування з використанням плати за клацання; розклеювання (розміщування) афіш, об'яв; розповсюджування зразків; розповсюджування рекламних матеріалів; розсилання поштою рекламних матеріалів; сприяння продажеві (посередництво); створювання рекламних фільмів; телевізійне рекламування; телемаркетинг; упорядковування (систематизування) інформації комп'ютерних баз даних; шукання відомостей (інформації, даних) в комп'ютерних файлах для інших; розміщування в мережі інтернет на веб-сторінках і на веб-сайтах інформації щодо асортименту різноманітних товарів та переліку надаваних послуг, що дозволяє покупцям зручно оглядати, замовляти, купувати ці товари та замовляти послуги з веб-сторінок і веб-сайтів в інтернеті, а також отримувати необхідну інформацію про ці товари та надавані послуги; розміщування в одному місці, на користь іншим особам, асортименту товарів (крім транспортування), яке дозволяє покупцям зручно оглядати та купувати ці товари у супермаркетах, гіпермаркетах, універмагах, магазинах роздрібної торгівлі, торгових центрах.

---

(111) **197141** (210) **m 2013 19947**
(151) **10.03.2015** (220) **30.10.2013**
(181) **30.10.2023**
(732) **Захаров Олександр Миколайович;**
вул. Єсеніна, 10, кв. 58, м. Харків, 61072 (UA)
(540) **MISTERTOOL**
(511)
Кл. 1: Хімічні продукти, призначені для використовування в промисловості, науці, фотографії, сільському господарстві, садівництві та лісівництві; необроблені синтетичні смоли, необроблені пластмаси; добрива; хімічні речовини для гасіння вогню; препарати для термообробляння і паяння металів; хімічні речовини для консервування харчових продуктів; дубильні речовини; клейкі речовини на промислові потреби; синтетичні матеріали для абсорбування олій та олив; агар-агар; азот; азотна (нітратна) кислота; азотні добрива; азотні добрива, що містять кальцій; акрилові смоли необроблені; актиній; алкалоїди; алюмінієві галуни; гідроксид алюмінію; йодид алюмінію; силікат алюмінію; хлорид алюмінію; альбуміновий папір; альгінати для харчової промисловості; альгінати на промислові потреби; альдегідамоніак; альдегіди; америцій; амілацетат; аміловий спирт; амоніак (леткий луг) на промислові потреби; амоніак безводний; амоніак; амоніакові солі; солі амонію; амонійні галуни; хімічні речовини для лабораторних аналізів, крім лікарських (медичних) і ветеринарних; ангідриди; антидетонатори до палива двигунів внутрішнього згоряння; антистатики, крім побутових; антифризи; антранілова кислота; апрети для текстильних виробів; аргон; арсен; арсенат свинцю (олива); арсенатна кислота; астатин; паливо для атомних реакторів; клеї для афіш, об'яв; ацетат алюмінію; ацетат целюлози необроблений; ацетати (хімікати); ацетилен; ацетилену тетрахлорид; ацетон; бактерициди енологічні (хімічні речовини для виноробства); бактерійні препарати, крім лікарських (медичних) і ветеринарних; бактеріологічні препарати для оцтовокислого бродіння; бактеріологічні препарати, крім лікарських (медичних) і ветеринарних; бальзам гур'юновий для виготовляння лаків; барвильні хімікати для емалей і скла; барвояскравильні хімікати на промислові потреби; барит (важкий шпат); баритовий папір; барій; сполуки барію; сульфат барію; метилбензен; похідники бензену; кислоти бензенного ряду; бензойна кислота; метилбензол; бентоніт; беркелій; бетоноспінювачі (піноутворювальні хімікати для бетону); бікарбонат натрію на хімічні потреби; білки (протеїни) необроблені; білки (тваринні або рослинні необроблені); білки йодисті; білки солодові; біологічні культури тканин, крім лікарських (медичних) або ветеринарних; біологічні препарати, крім лікарських (медичних) і ветеринарних; біохімічні каталізатори; бісмут; галат основний бісмуту; біхромат калію; біхромат натрію; боксити; борна кислота на промислові потреби; борошно на промислові потреби; хімікати для бродіння вина; бром на хімічні потреби; бура; важка вода; речовини для валяння; речовини, що використовуються в текстильній промисловості для валяння; вибілювальні хімікати для жирів; вибілювачі (вибілювальні хімікати) для органічних речовин; вибілювачі (знебарвники) на промислові потреби; хімікати для видаляння нагару в двигунах; засоби для видаляння твердих відкладень з поверхонь; винна кислота; винний камінь, крім фармацевтичного; винний спирт; хімікати для захисту від хвороб винограду; вичинювальні препарати для отримування ременю (вичиненої шкіри); вичинювальні препарати для шкур; відклеювальні і відокремлювальні препарати; відновлювальні речовини для грамплатівок; хімікати для відновлювання ременю (вичиненої шкіри); відновлювачі для фотографій; препарати для відпалювання (відпускання) металів; віконні замазки (кити); віражувальні (тонувальні) розчини (фотографія); солі до віражувальних (тонувальних) розчинів (фотографія); віскоза; вітерит; суміші до вогнегасників; вогнетривкі речовини; вода здистильована; вода морська на промислові потреби; вода підкислена для перенаснажування акумуляторів; водень; хімікати, що надають водонепроникності ременю (вичиненій шкірі); хімікати, що надають водонепроникності текстилю; хімікати, що надають водонепроникності цементу, крім фарб; водорості морські (добрива); вологонепроникні матеріали для кам'яного або цегляного мурування, крім фарб; вольфрамова кислота; восковибілювачі (знебарвники (знебарвлювальні хімікати) для воску); воскові замазки (кити) для щеплювання дерев; препарати, що сприяють ощадженню вугілля; вугілля зактивоване; вугілля кісткове; вугілля кров'яне; вугілля тваринне; вугільна кислота; вуглеводи; вуглець; препарати з тваринного вуглецю; сульфід вуглецю; вуглець до фільтрів (цідил); вулканувальні препарати; в'язівники (в'язівні речовини) для бетону; в'язівники (в'язівні речовини) ливарні; гадоліній; гази захисні (захистові) для зварювання; гази стверджені на промислові потреби; гази-носії для аерозолів; газоочищальні речовини; газопоглиначі (хімічно активні речовини); галій; галова кислота для виготовляння чорнила; галуни; матеріали для гальванування; гальмові рідини; гамбір; гарбникова (дубильна) кислота; гартувальні середовища для металів; гелі для електрофорезу, крім лікарських (медичних) і ветеринарних; гелій; гени насіння для сільськогосподарського виробництва; рідини до гідравлічних систем; гідразин; гідрати; керамзит (субстрат) для гідропонного вирощування рослин; гіпосульфіти; гіпохлорит натрію; глинозем; гліколевий етер (простий ефір); гліколь; гліцериди; гліцерин на промислові потреби; глушники до емалей або скла; глюкоза для харчової промисловості; глюкоза на промислові потреби; глюкозиди; гольмій; горішки чорнильні (дубильні); гормони для прискорювання достигання фрук-

тів; горщики торф'яні для плодівництва; горщиковий ґрунт; графіт на промислові потреби; препарати для поліпшення стану ґрунту; ґрунт для рослин; гуано; гумус; препарати проти закипання двигунових охолодників (охолоджувальних рідин); декстрин (клейка речовина); деревина дубильна; деревинна маса; деревний (метиловий) спирт; деревний оцет (підсмольна вода); продукти дистилювання деревного спирту; детергенти на промислові потреби; дефоліанти; хімікати для чищення димарів; диспергатори нафти; диспергатори олій; дисперсні системи пластмас; диспрозій; дихлорид олова (цини); діагностичні препарати, крім лікарських (медичних) і ветеринарних; діазопапір; діастаза на промислові потреби; діатомова земля інфузорна; діоксалат калію; діоксид мангану; діоксид титану на промислові потреби; добавки очищальні до бензину; добавки хімічні до комахотруйників (інсектицидів); добавки хімічні до моторного палива; добавки хімічні до протигрибкових засобів (фунгіцидів); добавки хімічні до розчинів для свердлування (буріння); добрива з рибного борошна; добривні суміші; доломіт на промислові потреби; допоміжні рідини для абразивів; солі дорогоцінних металів на промислові потреби; дослідницький папір хімічний; дубильна кислота; дубильна кора; дубильний екстракт (катеху); емалебарвильні хімікати; знепрозорювачі (замутнювачі, глушники) до емалей; хімічні речовини, крім пігментів, для виготовляння емалей; емульгатори; емульсії фотографічні; ензими на промислові потреби; ензимові препарати на промислові потреби; епоксидні смоли необроблені; ербій; естери (ефіри складні); етан; етери (ефіри прості); етиловий етер (простий ефір); етиловий спирт; європій; желатина на промислові потреби; желатина на фотографічні потреби; препарати для відокремлювання жирів; жирні кислоти; закис (монооксид) азоту; закріплювальні розчини (фотографія); закріплювачі (фотографія); солі заліза; замазки (кити) для тріщин у деревах (лісівництво); замазки (кити) для щеплювання дерев; зварювальні хімікати; зволожувальні (мочильні) препарати для вибілювання; зволожувальні (мочильні) препарати для текстильної промисловості; зволожувальні (мочильні) препарати для фарбування; земельні метали; землі рідкісні (рідкісноземельні елементи); зміцнювальні речовини для вапняку; знебарвники (знебарвлювальні хімікати) для олій; зневоджувальні препарати на промислові потреби; знежирювальні препарати на промислові потреби; знеклеювальні препарати; зненакипники (хімічні засоби для видаляння накипу), крім побутових; солі золота; зчутливлений (зсенсибілізований) папір; ізотопи на промислові потреби; індикаторний папір (з реагентами), крім призначеного на лікарські (медичні) або ветеринарні потреби; іонообмінники (хімікати); ітербій; ітрій; їдкі луги; їдкі речовини (каустики) на промислові потреби; солі йоду; йод на промислові потреби; йод на хімічні потреби; йодатна кислота; казеїн для харчової промисловості; казеїн на промислові потреби; каїніт; калій; оксалат кислий калію; каліфорній; кальцинована сода; ацетат кальцію; карбід кальцію; карбонат кальцію; солі кальцію; хлорид кальцію; ціанамід кальцію (добриво); камедь аравійська на промислові потреби; речовини для лагодження камер шин; камфора на промислові потреби; кам'яна сіль; каолін; карбіди; карбонати; карбюризатори (металургія); картопляне борошно на промислові потреби; касіопій (лютецій); каталізатори; каустична сода на промислові потреби; квебрахо на промислові потреби; сполуки для виробляння технічної кераміки; керамічні суміші для спікання (гранули та порошки); керамічні цідильні (фільтрувальні) матеріали подрібнені; кетони; кисень; кислота оцтова; кислоти; кислототривкі хімічні суміші; кізельгур; кінематографічні плівки світлочутливі неекспоновані; клеї (рослинні), крім канцелярських або побутових; клеї для взуття; клеї для лагодження (склеювання) розбитих речей; клеї для ременю (вичиненої шкіри); клеї для стінних кахлів; клеї для шин надувних; клеї для шпалер; клеї на промислові потреби; клеї природні на промислові потреби; клейкі препарати для перев'язування та щеплювання дерев; клейкі речовини для хірургічних пов'язок; клейковина (клей природний), крім канцелярського або побутового клеїв; клейковина для харчової промисловості; клейковина на промислові потреби; клітковина (целюлоза); коагулянти; оксид кобальту на промислові потреби; колодій; компост; хімікати, що запобігають конденсуванню; хімічні речовини для конденсування; консерванти для фармацевтичних препаратів; хімічні препарати для копчення м'яса; корозивні препарати; крем з винного каменю для харчової промисловості; крем з винного каменю на промислові потреби; крем з винного каменю на хімічні потреби; кремній; кремнійорганічні сполуки; креозот на хімічні потреби; криптон; кріогенні препарати; кротоновий альдегід; крохмаль на промислові потреби; крохмальний клейстер, крім канцелярського або побутового; крохмальні клеї (хімічні речовини); ксенон; культури мікроорганізмів, крім лікарських (медичних) і ветеринарних; препарати для прискорювання процесів куховарення на промислові потреби; кюрій; речовини для лагодження шин; лактоза (необроблена); лактоза для харчової промисловості; лактоза на промислові потреби; лампова сажа на промислові потреби; лантан; лецитин (сировина); лецитин для харчової промисловості; лецитин на промислові потреби; ливарні протиприлипні речовини; лимонна кислота на промислові потреби; лід сухий (діоксид вуглецю); протитьмянінники (препарати, що запобігають тьмянінню) для лінз; літій; оксид літію; луги; лужні йодиди на промислові потреби; лужні метали; солі лужних металів; лужноземельні метали; магнезити; карбонат магнію; хлорид магнію; магнітні ріди-

ни на промислові потреби; манганати; кора мангрового дерева на промислові потреби; маса паперова; мастики для ременю (вичиненої шкіри); матеріали для виготовляння грамплатівок; матеріали, здатні до ядерного ділення, для ядерної енергетики; речовини для матування; металоїди; метан; метиловий етер (простий ефір); мило (для металу) на промислові потреби; мідний купорос (сульфат міді); препарати з мікроелементами для рослин; хімічні препарати для захисту від мілдью; мінеральні кислоти; молочна кислота; молочні ферменти на хімічні потреби; мурашина кислота; мурашиний альдегід на хімічні потреби; протистарники (препарати, що запобігають старінню) для мурування, крім фарб і олій; м'якшівники на промислові потреби; м'якшівники шкур; м'якшівні речовини для м'яса на промислові потреби; речовини для нарізування зовнішнього (виготовляння різьби (нарізі) на зовнішній поверхні); речовини, що сприяють зберіганню насіння; натрієві солі (хімічні препарати); натрій; нафталін; нашатир (хлорид амонію); нашатирний спирт; нейтралізатори отрутних газів; неодим; неон; нептуній; нітрат урану; нітрати; нітрит бісмуту на хімічні потреби; окис барію; окислювачі (хімічні добавки до моторного палива); оксалати; оксалатна (щавлева) кислота; олеїнова кислота; олівін (хімічна речовина); олії для дублення ременю (вичиненої шкіри); олії для жирування видубленого ременю (вичиненої шкіри); олії для консервування харчових продуктів; олії для оброблення ременю (вичиненої шкіри) під час його виготовляння; олійні шпаклівки; сульфімід ортобензойної кислоти; основи (хімічні препарати); охолодники (охолоджувальні рідини) для двигунів транспортних засобів; оцтовий ангідрид; очищальні препарати (прояснювачі); хлориди паладію; препарати, що сприяють ощадженню палива; речовини, що запобігають спусканню петель панчіх; паяльні хімікати; матеріали для паяння твердими припоями; пектин (фотографія); пектин для харчової промисловості; пектин на промислові потреби; перборат натрію; перегній для покривання; перекис водню; перкарбонати; персульфати; персульфатна кислота; перхлорати; прояснювачі-консерванти для пива; хімічні препарати для виготовляння пігментів (фарб); пікринова кислота; пірогалова кислота; пісок для ливарних форм; плавнева кислота; сполуки плавневого шпату; пластизолі; пластифікатори; світлочутливі платівки для офсетного друкування; платівки світлочутливі; платівки світлочутливі фотографічні; рентгенівські плівки зчутливлені (зсенсибілізовані) неекспоновані; плівки світлочутливі неекспоновані; хімікати для плодівництва (садівництва та городництва), крім фунгіцидів, гербіцидів, інсектицидів і паразитоцидів; плутоній; хімічні запобіжники утворюванню плям на тканинах; побічні продукти оброблення збіжжя на промислові потреби; поверхнево-активні речовини; поливи для кераміки; полоній; речовини, крім олій, для пом'якшувального оброблення шкур; пом'якшувальні речовини для води; послабники для фотографій; поташ; поташ водний; празеодим; препарати з мікроорганізмів, крім лікарських (медичних) і ветеринарних; прискорювачі вулканування; прожарена сода; прометій; промислові хімікати; просочувальні хімікати для ременю (вичиненої шкіри); просочувальні хімікати для текстилю; протактиній; протинакипники (препарати, що запобігають накипові); протипінні розчини для акумуляторів електричних; протипроростові препарати для овочів; протистарники (препарати, що запобігають старінню) для бетону, крім фарб та олій; протистарники (препарати, що запобігають старінню) для цегляного мурування, крім фарб і олій; протистарники (препарати, що запобігають старінню) для цементу, крім фарб і олій; протистарники (препарати, що запобігають старінню) для черепиці, крім фарб і олій; протитьмянінники (препарати, що запобігають тьмянінню) для віконного скла; проявники фотографічні; прояснювачі вина; прояснювачі виноградного сусла; прояснювачі і консерванти для пива; пташиний клей; чистильні хімікати до радіаторів; радій на наукові потреби; радіоактивні елементи на наукові потреби; радон; реактиви хімічні, крім лікарських (медичних) і ветеринарних; реактивний лакмусовий папір; реній; речовини, що запобігають в'яненню квітів; риб'ячий клей, крім канцелярського, харчового і побутового; рідини для вилучання сульфатів з електричних акумуляторів; рідини для кермування з гідравлічним підсилювачем; рідини трансмісійні; рідке скло (розчинне); солі рідкісноземельних металів; розріджувальні (знеклеївні) хімікати для крохмалю; розчини для буріння; розчини для гальванування; розчини солей срібла для сріблення; розчинники для лаків; росторегулівні препарати для рослин; ртуть; оксид ртуті; солі ртуті; рубідій; сажа газова на промислові потреби; сажа на промислові або сільськогосподарські потреби; хімічні препарати для захисту злаків від сажки; саліцилова кислота; самарій; самовіражний папір (фотографія); сахарин; ацетат свинцю (олива); оксид свинцю (олива); світлокопіювальна тканина; світлокопіювальний папір; світлочутлива полотняна тканина для фотографії; світлочутливники (сенсибілізатори) фотографічні; себацинова кислота; селен; селітри; селітровий папір; силікати; хімікати для сільського господарства, крім фунгіцидів, гербіцидів, інсектицидів та паразитоцидів; сірка; сірковмістиві кислоти; сірчана кислота; сірчаний етер (простий ефір); сірчиста кислота; скандій; знепрозорювачі (замутнювачі, глушники) до скла; протитьмянінники (препарати, що запобігають тьмянінню) для скла; склобарвильні хімікати; смоли штучні необроблені; солі (добрива); солі (хімічні препарати); солі для барвлення металів; солі для консервування, крім харчових; солі до гальванічних елементів; солі на промислові потреби; солі необроблені; соляна

кислота; соуси для готування тютюну; спирти; нітрат срібла; матеріали для чистового оброблення сталі; стеаринова кислота; стибій; оксид стибію; сульфід стибію; стовбурові клітини, крім лікарських (медичних) або ветеринарних; стронцій; субстрати (підклади) для вирощування без ґрунту (сільське господарство); сульфати; сульфіди; сумах для дублення; суперфосфати (добрива); талій; тальк (силікат магнію); танін (дубильна речовина); борошно з тапіоки на промислові потреби; тваринний вуглець; тваринні білки необроблені; барвояскравильні хімікати для текстилю; телур; тербій; тетрахлорид вуглецю (тетрахлор-метан); тетрахлориди; технецій; титаніт; тіокарбонілід; толуол; торій; торф (добриво); хімікати для травлення металів; трагакант на промислові потреби; тулій; уповільнювальні матеріали для ядерних реакторів; уран; оксид урану; фенол на промислові потреби; молочні ферменти для харчової промисловості; молочні ферменти на промислові потреби; ферменти для харчової промисловості; ферменти на хімічні потреби; ферментні препарати для харчової промисловості; фермій; феротипні платівки (фотографія); фероціаніди; фільтрувальні (цідильні) матеріали (мінеральні речовини); фільтрувальні (цідильні) матеріали (необроблені пластмаси); фільтрувальні (цідильні) матеріали (рослинні речовини); фільтрувальні (цідильні) матеріали (хімічні речовини); фільтрувальні (цідильні) матеріали для промислового виробляння напоїв; флокулянти; флюси для паяння м'якими припоями; флюси для паяння твердими припоями; формувальні суміші для виготовляння ливарних форм; фосфати (добрива); фосфатиди; фосфор; фосфорна кислота; фотометричний папір; фотопапір; фотоспалахові суміші; францій; фтор; фулерова земля для текстильної промисловості; хімікати для лісівництва, крім фунгіцидів, гербіцидів, інсектицидів і паразитоцидів; хімікати для матування скла; хімікати для очищання (прояснювання) води; хімікати для очищання олій; хімічні добавки до олій; хімічні елементи, здатні до ядерного розпаду; хімічні посилювачі для гуми (каучуку); хімічні посилювачі для паперу; хімічні препарати для сприяння легуванню металів; хімічні препарати наукового призначення, крім лікарських (медичних) і ветеринарних; хлор; хлорати; хлоргідрати; хлориди; хлорована антраценова олія для захисту рослин; холодоагенти (холодильні препарати); хольова кислота; оксид хрому; солі хрому; хромати; хромова кислота; хромові галуни; хромові солі; цвіт сірковий на хімічні потреби; цезій; естери (складні ефіри) целюлози на промислові потреби; етери (прості ефіри) целюлози на промислові потреби; похідники целюлози (хімікати); церій; цимол; діоксид цирконію; ціаніди; солі ціанідної кислоти; розчини для ціанотипіювання; чорнозем; хімікати для оброблення вичиненої шкіри (ременю); шлаки (добрива); шліхта; шліхтові суміші; шпаклівки для кузовів автомобілів; препарати для знімання шпалер; шпінелі (хімічні препарати); штучні замінники цукру (підсолоджувачі) (хімічні речовини).

Кл. 11: Устаткування для нагрівання, виробляння пари, куховарення, холодження, сушіння, вентилювання, водопостачання та на санітарно-технічні потреби; автоклави (скороварки) електричні; акваріумні нагрівачі; акваріумні цідильні (фільтрувальні) апарати; акумулятори пари; акумулятори тепла; арматура металева до печей; ацетиленові генератори; ацетиленові пальники; устаткування для хлорування води басейнів для плавання; бензинові пальники; біде; ванни; личкування ванн; устаткування санітарно-технічне для ванн; ванни на мінеральну воду (посудини); ванни сидячі; вафельниці електричні; вентилі (крани) до трубопроводів; вентилі (крани); вентилятори (кондиціювання повітря); вентилятори (частини кондиціювального устаткування); вентилятори електричні особисті; вентиляційне (кондиціювальне) устаткування до транспортних засобів; вентиляційні (кондиціювальні) апарати; випалювальні печі; опори до випалювальних печей; випарники; витягові ковпаки; витягові ковпаки, шафи лабораторні; витяжники харчові кухонні; вмістини розподільні дезінфектантів для туалетів; вмістища холодильні; стерилізатори для води; фільтри (цідила) для питної води; вмістища на воду під тиском; водовирувальні апарати; водогінне устаткування; водогрійні апарати; водозабиральне устаткування; водом'якшівні апарати і устаткування; водонагрівачі; водоочищальне устаткування; водоочищальні апарати і машини; водорозподільче устаткування; водоспускальні бачки (до туалетів); водоспускне устаткування до туалетів (водоспуски); водоцідильні (водофільтрувальні) апарати; газові запальники; газові котли; газові пальники; газоконденсатори, крім деталей машин; газоочисники (скрубери) (частини газового устаткування); газоочищальне устаткування; апарати гарячого повітря; фітинги (обладунки) до гарячих повітряних ванн; гідранти; апаратура для гідромасажних ванн; горна; грилі, дека; грілки; грілки (металеві); грілки для ніг електричні або неелектричні; грілки постільні; грубки; дезінфікувальні апарати; дезодорувальні апарати, крім особистих; димоходи; дистилятори (перегінні куби); дистиляційні апарати; дистиляційні колони; душі; душові кабіни; електричне устаткування для виробництва йогурту, кефіру; електронагрівні килими; електронагрівні подушки, крім лікарських (медичних); елементи нагрівальні; жарильні; жарильні для кави; жарильні пристрої (решітки) (кухонні); жарильні рожни; жарові труби опалювальних котлів; живильники до опалювальних котлів; завантажувальне устаткування до печей; занурні нагрівачі; запальники; запобіжні пристрої до водяних або газових апаратів та трубопроводів; затулки димоходів; зволожувачі радіаторів центрального опалювання; змійовики (частини дистилювального, нагрівально-

го і холодильного устаткування); змішувальні крани водогінні; апарати для зневоджування харчових органічних речовин; знесолювальне устаткування для морської води; пристрої автоматичні для транспортування золи; зольники до печей; зрошувальне устаткування автоматичне; апарати для іонування повітря або води; апарати для пряження (жарення) кави; перколятори для кави електричні; фільтри (цідила) для кави електричні; кавоварки електричні (апарати); каганці; камери холодильні; канальні печі; киснево-водневі пальники; кишенькові грілки; кімнати чисті (санітарне устаткування); клапани для регулювання рівня в умістищах; клапани повітряні до парового опалювального устаткування; клапани термостатичні (частини теплового устаткування); нагрівальні пристрої для клею; ковдри електричні нелікарські (немедичні); колосники (колосникові решітки) до печей; коминки хатні; кондиціонери; кондиціонери до транспортних засобів; краплерозсіювачі (іригаційні обладунки); кузні перемісні; куховарське начиння електричне; кухонні нагрівачі; кухонні печі; кухонні плити; лабораторні пальники; камені з вулканічної лави до жарильних сіток чи мангалів; машини і апарати, що виробляють лід; льодовники (шафи); мангали; мікрохвильові печі кухонні; мікрохвильові печі на промислові потреби; холодильні апарати для молока; морозильні; муфти для ніг електронагрівні; нагрівальні пластини; нагрівачі для ванн; нагрівачі до прасок; нагрівачі електричні годувальних пляшок; нагрівачі повітря; нагрівачі шибок транспортних засобів; холодильні апарати для напоїв; насадки до газових пальників; насадки на крани протибризкові; нитки електронагрівачів; обертальні пристрої для жарильних рожнів; обігрівальні плити; обігрівачі (опалювальні апарати); обкурювальні апарати, крім лікарських (медичних); одноразові стерилізувальні сумки; апарати для очищання олій; опалювальне устаткування; опалювальне устаткування (водяне); опалювальне устаткування до транспортних засобів; опалювальні апарати (калорифери); опалювальні апарати електричні; опалювальні апарати на твердому, рідкому і газовому паливі; опалювальні котли; труби опалювальних котлів; охолоджувачі (охолоджувальні баки) для печей; очищальне устаткування для стічної води; паливоощадники; пальники; пальники для нищення бактерій; пальники рідкого палива; пальники розжарювальні; пристрої з парою сухою для обличчя (сауна); пароварки; парові котли, крім деталей машин; парогенератори, крім деталей машин; пастеризатори; печі; шамотове футеровання до печей; печі, крім лабораторних; пісуари (санітарно-технічне обладдя); апарати для дезодорування повітря; апарати і машини для очищання повітря; устаткування для охолоджування повітря; устаткування для проціджування (фільтрування) повітря; устаткування для стерилізування повітря; поливальні машини сільськогосподарські; полімеризаційне устаткування; сушарки електричні для пралень; пральні казани (котли); прокладки до водогінних кранів; протиобмерзники до транспортних засобів; накривки до радіаторів; радіатори (обігрівальні); радіатори електричні; раковини (водогінні); рафінувальні дистиляційні колони; реактори ядерні; регенератори тепла; регулівні і запобіжні пристрої до водогінного устаткування; регулівні і запобіжні пристрої до газопроводів; регулівні пристрої до водяного або газового устаткування та трубопроводів; регулівні та запобіжні пристрої до газового устаткування; регулятори тяги (опалювання); рефрижератори; розширні посудини до устаткування центрального опалювання; санітарно-технічні апарати; сідала туалетні (предмети для сидіння); скороварки електричні; апарати для смагнення; сміттєспалювачі; жарильні для солоду; сонячні печі; сонячні термальні колектори (нагрівання); спиртові пальники; стерилізатори; нагрівачі для страв; сушарки; сушарки (десикатори); сушарки для волосся; сушарки для кормів; сушильні апарати; сушильні печі; апарати для сушіння рук в умивальнях; теплові насоси (помпи); теплообмінники, крім деталей машин; тертьові запальники до газу; топки; тостери; труби, трубопроводи для санітарно-технічних систем; унітази до туалетів; туалети (водоспускові); туалети перемісні; перемісні кабіни для турецьких лазень; сушарки для тютюну; умивальники; устаткування для кондиціювання повітря; устаткування для обробляння ядерного палива і сповільнювачів ядерних реакцій; устаткування для сушіння повітря; устаткування до саун; факельні труби для нафтової промисловості; фільтри (цідила) (деталі побутового або промислового устаткування); фільтри (цідила) для кондиціювання повітря; фітинги (обладунки) до ванн; фонтани; фритюрниці; сушарки для фруктів; футеровання фасонне до печей; тостери для хліба; хлібопекарське устаткування; хлібопекарські машини; хлібопекарські печі; холодильне устаткування для води; холодильне устаткування для рідин; холодильне устаткування для тютюну; холодильне устаткування і машини; холодильники; холодильні апарати; холодильні прилавки-вітрини (виставкові шафи); холодильні прилади; холодильні пристрої; холодильні шафи; хроматографи на промислові потреби; радіатори центрального опалювання; чайники електричні; шафи сушильні зубничі (стоматологічні).

Кл. 16: Папір, картон і вироби з них, що не належать до інших класів; друкована продукція; матеріали для книжкових оправ; фотографії (друковані); канцелярські товари; клеї канцелярські і побутові; приладдя для художників; пензлі; друкарські машинки та канцелярське обладдя (крім меблів); навчальні матеріали (крім апаратури); пластмасові матеріали для пакування (що не належать до інших класів); друкарські шрифти; друкарські кліше; авторучки; адресні машини; адресні пластинки до адресних машин; адресні

штампи, печатки; акварелі (картини); альбоми; альманахи; архітектурні макети; атласи; дошки паперові або картонні для афіш, об'яв; затискачі для банкнот; банти паперові; білети (квитки); біологічні зразки для мікроскопів (навчальні матеріали); бланки, формуляри; блокноти для креслення; блокноти письмові; брошури; буклети; бульбашкове пластмасове опакування; валки для художників; валки до друкарських машинок; вдруковники (пристрої для вдруковування) до кредитних карток, неелектричні; верстатки; пакети паперові на вершки; вивіски, таблички паперові або картонні; видання друкові (друковані); викрійки для шиття одягу; викрійки для шиття плаття; вимочники (прес-пап'є); рідини для виправляння канцелярські; витиральне знаряддя канцелярське; витиральні шаблони; витирачки письмових дощок; зразки вишивок; пристрої для виготовляння віньєток; віск для моделювання, крім зубничого (стоматологічного); віск запечатувальний (сургуч); віскозні листи обгорткові; вітальні листівки; вугільні олівці; газети; гальваностереотипи; гектографи; географічні карти (мапи); герби (паперові печатки); гігієнічний папір; гістологічні зразки для навчання; глобуси земної кулі; горшечниці (вмістинки на квіткові горщики) паперові; готовальні; гравіювальні дошки; гравюри; графічні зображення; графічні репродукції; графічні роботи друкові (друковані); гумки (шнури) канцелярські; гумки витиральні; дитячі нагрудники паперові; діаграми; дощечки (планшети) з затискачками конторські; друкарська продукція; друкарське устаткування перемісне канцелярське; стрічки до друкарських машинок; естампи; етикетки (налички), крім тканинних; етикетувальні (наличкувальні) ручні пристрої; єднальні смужки (книжкових оправ); журнали (періодичні видання); закладки книжкові; запечатувальні облатки; запечатувальні пристрої канцелярські; матеріали для запечатування канцелярські; печатки для запечатування; записники; записники канцелярські; зап'ястні тримачі письмового приладдя; затискачі для карток покажчиків; затискачі для ручок; зволожувачі для прогумованих поверхонь (канцелярські); зволожувачі канцелярські; знаряддя для зернування (оздоблювання) книжкових оправ; зошити для малювання; зошити для писання або креслення; зразки почерків; індексатори; інформаційні бюлетені; кавові цідила (фільтри) паперові; календарі; календарі-довідники; калька паперова; калька тканинна; камені літографські; канцелярське приладдя; канцелярські дірявники (перфоратори); картонні шабатури на капелюхи; карти (авіаційні, морські тощо); картини обрамовані або необрамовані; картинки (малюнки); картки; картки колекційні, крім призначених для ігор; картон з деревної маси на канцелярські потреби; картонні тубуси; картотеки канцелярські; каталоги; квитанційні книжки канцелярські; клавіші друкарських машинок; клеї (природні) на канцелярські або побутові потреби; клеї (рослинні) на канцелярські або побутові потреби; клейкі стрічки на канцелярські або побутові потреби; клейковина (клей природний) на канцелярські або побутові потреби; клейстер крохмальний на канцелярські або побутові потреби; клейстер на канцелярські або побутові потреби; книги; верстати і машини канцелярські для палітурних (книгооправних) робіт; окраї книжок; оправи до книжок; кнопки канцелярські; кнопки креслярські; комікси (друковані видання); запечатувальні пристрої канцелярські для конвертів; конверти канцелярські; копіювальний папір; копіювальний папір канцелярський; копіювальні голки креслярські; коробки картонні або паперові; коробочки на штампи, печатки; косинці креслярські; котки до чорнильних стрічок; тримачі для крейди; крейда літографська; крейда розмічальна; креслярське приладдя; креслярські дошки; креслярські інструменти; креслярські лекала; креслярські пера; креслярські рейсшини; матеріали з крохмалю для пакування; кульки, пакети паперові; ламінатори документів (конторські пристрої); липкі смуги на канцелярські або побутові потреби; розподільники липких стрічок канцелярські; липкі стрічки на канцелярські або побутові потреби; листи паперові або пластикові абсорбуючі для пакування харчових продуктів; листи паперові або пластикові для контролювання вологості, призначені для пакування харчових продуктів; листи целофанові обгорткові; листівки рекламні (флаєри); лінійки креслярські; лінійки чотирикутні; глина для ліплення; матеріали для ліплення; пасти для ліплення; літографії; літографічні мистецькі твори; лотки для фарб (приладдя для художників); малюнки перевідні; машини франкувальні офісні; мішки (конверти, торбинки) паперові або пластмасові для пакування; мішки на сміття паперові або пластмасові; множильні апарати; множильні пристрої та машини; мольберти; музичні вітальні листівки; набиральні дошки (друкарські); набиральні столи (друкарські); навощений папір; навчальні матеріали, крім приладів; наклейки канцелярські; напальки канцелярські; ножі (різаки) для паперу канцелярські; ножі фальцювальні канцелярські; носовики (хусточки носові) паперові; нумерувальні апарати; обгортки (обкладинки) канцелярські; обкладинки на паспорти; облікові (реєстраційні) картки канцелярські; олеографії; олівці; гострилки електричні чи неелектричні для олівців; гострильні пристрої електричні чи неелектричні для олівців; грифелі до олівців; тримачі для олівців; олівці автоматичні; олівці грифельні; нитки, шнури для книжкових оправ; офорти; офортні (гравіювальні) голки; офсетне полотно нетекстильне; пакети для куховарення в мікрохвильовій печі; папір для пакування; палітри для художників; пантографи креслярські; паперові стрічки; паперові стрічки або картки для записування комп'ютерних програм; пап'є-маше; застібки (затискачі) для скріплювання паперу; папір в аркушах канцелярський; папір

для електрокардіографів; папір для реєструвальних приладів; папір з деревної маси; папки (теки) на документи (канцелярські товари); папки (теки) на папери; пастелі (олівці); пенали; пера канцелярські; пера письмові; пера письмові золоті; пергаментний папір; періодичні видання друкові (друковані); перочистки; печатки; печаткові подушечки; письмова крейда; письмове приладдя; письмове приладдя (набори); письмовий папір; письмові грифельні дошки; письмові інструменти; письмові набори канцелярські; письмові пензлі; підручники; підставки для рук художникам; підставки для ручок і олівців; підставки для фотографій; підставки під карафи паперові; підставки під пивні кухлі; підставки під штампи, печатки; підстилки настільні паперові; пісенники; плакати; плани; пластикові розтяжні плівки для пакування; пластмаси для ліплення; пластмасові плівки обгорткові; пляшкове опаковання паперове або картонне; пляшкові обгортки паперові або картонні; повідомчі листи канцелярські; подрібнювачі паперу канцелярські; полотно на картини; полотно на оправи книжкові; портрети; посудини на чорнила; поштові листівки; поштові марки; прапорці паперові; пристрої для прикріплювання фотографій; пробійники канцелярські; прогумоване полотно на канцелярські потреби; прогумовані стрічки канцелярські; прокладки паперові до шаф (запашні чи незапашні); промокальний папір; проспекти рекламні; рахувальні (арифметичні) таблиці; реглети друкарські; реєстраційні журнали (книги записів); папір для рентгенівських знімків; риб'ячий клей на канцелярські або побутові потреби; розклади надруковані; ручки до штампів, печаток; ручки маркувальні (канцелярське приладдя); ручки перові; рушники паперові; світивий папір; світлокопії (синьки); серветки косметичні паперові; серветки паперові для знімання гриму; серветки столові паперові; сигарні кільця; скальковини; скатерки столові паперові; скоби зшивальні канцелярські; скобозшивальні пристрої канцелярські; скорозшиви (на папери); скребачки канцелярські; скриньки на канцелярські товари; скріпки канцелярські; сперфоровані картки до жакардових ткацьких верстатів; срібний папір; сталеві літери; сталеві пера; стеатит (крейда кравецька); столова білизна паперова; столові підставки паперові; стрижні до кулькових ручок; стрічки корегувальні (конторське приладдя); таці (підноси) для сортування і рахування грошей (монет); таці (підноси) на листи; тканини на книжкові оправи; транспаранти канцелярські; трафарети (шаблони); трафарети (шаблони) канцелярські; трафарети на малювання; тримачі для документів (канцелярське приладдя); тримачі для чекових книжок; туші; указки до карт неелектронні; фарби в коробках (шкільне приладдя); фігурки, статуетки із пап'є-маше; фільтрувальний (цідильний) папір; фільтрувальні (цідильні) матеріали паперові; форми для моделювальної глини (приладдя для художників); фотогравюри; хромолітографії; хуан папір для китайського малювання та писання; пензлі для художників; циркулі креслярські; цифри друкарські; чашечки для розводіння акварельних фарб; чорнило для виправляння (геліографія); чорнило; чорнильне полотно до машин, що репродукують документи; чорнильниці; чорнильні печаткові подушечки; чорнильні пластини до множильних апаратів; чорнильні прилади; чорнильні стрижні; чорнильні стрічки; чорнильні стрічки до комп'ютерних принтерів; чотки; чохли на викрійки; швацька крейда; шкільне приладдя канцелярське; шкільні дошки; шрифти друкарські (цифрові і буквові); штампи; щітки для художників.

Кл. 19: Будівельні матеріали неметалеві; будівельні неметалеві жорсткі труби; асфальт, смола і бітум; споруди (конструкції) неметалеві перемісні; неметалеві пам'ятники; азбестові будівельні розчини; азбестоцемент; акваріуми (конструкції); алебастр; алебастрове скло; альтанки (конструкції неметалеві); армувальні матеріали неметалеві будівельні; асфальтові дорожні покриви; бакени, буї неметалеві несвітиві; балки неметалеві; бараки (тимчасові споруди); басейни для плавання (неметалеві конструкції); безпечне (зармоване) скло; бетон; бетонні будівельні елементи; бітумні матеріали будівельні; бітумні покриви для покрівель; бочкова (клепкова) деревина; будівельне скло; будівельний камінь; будівельний картон (збітумований); будівельний папір; будівельні (конструкційні) матеріали неметалеві; будівельні каркаси неметалеві; будівельні лісоматеріали; будівельні панелі неметалеві; бункери неметалеві; бут, кругляк; ванни пташині (конструкції неметалеві); вапно; вапняк; вапняна глина; вежі (вишки) для стрибків у воду неметалеві; вичавки цукрової тростини загломеровані (будівельні матеріали); вікна неметалеві; віконне скло будівельне; віконне скло, крім скла на вікна транспортних засобів; віконниці неметалеві; віконні коробки (рами) неметалеві; вінілове личкування будівельне; вітражі (кольорові шиби); вмістища змуровані; вогнетривка глина; вогнетривка цегла; вогнетривкі неметалеві будівельні матеріали; вогнетривкі цементні покриви; вентилі (клапани), крім металевих або пластмасових, до водогінних труб; водогінні труби неметалеві; ворота неметалеві; в'язівні добавки для виготовлянння цегли (будівельного каменю); геотекстиль; гіпс; глина гончарна на керамічні вироби; глина цегельна; глина; ґонт (дранка покрівельна); гончарна глина; гравій; гравій для акваріумів; граніт; ґратчасті конструкції неметалеві; дахові крокви; дахові покриви неметалеві; двері неметалеві; дверні рами (коробки, одвірки) неметалеві; дверні тахлі (фільонки) неметалеві; деревина виробна (на побутові потреби); деревина фанерувальна; деревина, частково оброблена; деревинна маса картонна будівельна; дерев'яна фанера одношарова; дефлектори димарів неметалеві; ковпаки неметалеві на димарі;

димарі неметалеві; димові труби неметалеві; в'язівні матеріали для лагодження доріг; матеріали для будування і покривання доріг; дорогорозмічальні смуги та плити із штучних матеріалів; дорожні покриви жорств'яні (макадам); дорожні покривні матеріали; дорожні покриття дерев'яні; дорожні покриття неметалеві; доточки димарів неметалеві; дошки дерев'яні (панельні, личкувальні, підлогові); дранки дерев'яні (під тиньк); дренажні труби неметалеві; жужіль (будівельний матеріал); жужільні клінкерні блоки; залізничні шпали неметалеві; заслони (зовнішні) неметалеві, нетекстильні; защільники неметалеві будівельні; збірні будинки (комплекти) неметалеві; знаки дорожні несвітиві, немеханічні, неметалеві; ізоляційне скло будівельне; кабіни для переодягання неметалеві; камені намогильні; камінь; кам'яновугільний дьоготь; карнизи неметалеві; картон будівельний; кахлі підлогові неметалеві; кахлі стінні неметалеві будівельні; кварц (гірський кришталь); керамічні труби; кесони для будівельних робіт під водою; клапани дренажних труб, крім металевих або пластмасових; клінкерний баласт; ковзанки (конструкції неметалеві); ляди до колодязів оглядових неметалеві; сітки проти комах неметалеві; комиш (очерет) будівельний; корок (пресований); крейда необроблена; кремнезем (кварц); ксилоліт; курники неметалеві; кутники неметалеві; лати неметалеві; личковання неметалеве будівельне (покриви); личкувальні будівельні матеріали; личкувальні панелі неметалеві; лісоматеріали оброблені; лісоматеріали розпиляні; лупак (сланець); магнезійний цемент; мармур; меморіальні плити неметалеві; огорожі для могил, пам'ятників неметалеві; мозаїка будівельна; надгробники неметалеві; надгробні стели неметалеві; намогильні плити неметалеві; напірні трубопроводи неметалеві; напрямники (бар'єри) неметалеві дорожні; настили неметалеві; огорожі неметалеві; оздоби неметалеві будівельні; оздоби неметалеві до карнизів; олівін будівельний; опалубки неметалеві на бетон; опори (стовпи) неметалеві до електропередавальних ліній; каркаси неметалеві на оранжереї (теплиці); оранжереї (теплиці) перемісні неметалеві; пам'ятники надгробні неметалеві; паркани (тини, частоколи) неметалеві; паркет; паркетні клепки; патрубки неметалеві; переділки неметалеві; перекриття (підлоги) неметалеві; цемент для печей; пиломатеріали (для теслярських робіт); піддашки неметалеві будівельні; підпори неметалеві; пісок для акваріумів; пісок срібломіcткий; пісок, крім ливарного; піщаник будівельний; планки (шалівки) (дерев'яні будівельні); платформи складні неметалеві; плити (покриви) дорожні неметалеві; плити цементні; повсть будівельна; погруддя з каменю, бетону, мармуру; подрібнене скло для розмічання доріг; поздовжні балки (частини сходів) неметалеві; покриви (плити) дорожні світиві; покрівельний шифер; покрівельні накладки неметалеві для гідроізоляції; покрівлі неметалеві; покрівлі неметалеві з вмонтованими сонячними батареями; полиці до камінів; поперечини дверні або віконні неметалеві; поперечки неметалеві; пороги дверні (лежні) неметалеві; стояки до поручнів; порфір (камінь); поштові скриньки змуровані; причали плавучі неметалеві для швартування суден; просмолені смуги будівельні; просмолювальні матеріали будівельні; пташники неметалеві (конструкції); ракетозапускальні платформи неметалеві; рейки дерев'яні (обшивні); ринви (водостічні труби) неметалеві; покрівельні риштаки (водостічні жолоби) неметалеві; риштовання неметалеве; розчини будівельні; рундуки (тимчасові споруди); рундуки ярмаркові; свинарники неметалеві; сигнальні знаки несвітиві, немеханічні, неметалеві; сигнальні панелі несвітиві, немеханічні, неметалеві; сідала пташині; склепи неметалеві; скло (шиби) дзеркальне будівельне; споруди (конструкції) неметалеві; споруди, вироби муровані з каменю; ставні неметалеві; статуетки (фігурки) з каменю, бетону, мармуру; статуї з каменю, бетону, мармуру; стелини неметалеві; стійла неметалеві; стінне личковання неметалеве будівельне; стінні покриви неметалеві будівельні; стовпи (палі) неметалеві; стовпи неметалеві для афіш, об'яв; стояки (щогли) неметалеві; конструкції неметалеві на велосипедні стоянки; стулкові вікна неметалеві; стулкові двері неметалеві; східці (щаблі) неметалеві; сходи неметалеві; телеграфні стовпи неметалеві; телефонні будки (кабіни) неметалеві; теракота; тиньк; труби (канали) неметалеві до вентиляційного або повітрокондиціювального устаткування; труби водостічні неметалеві; туф (мінерал); фанера клеєна; кабіни неметалеві для фарбування пирскачем (пульверизатором); форми ливарні неметалеві; формівна деревина; художні вироби з каменю, бетону, мармуру; цегла; цемент на доменні печі; цемент; цементні стовпи (палі); черепиця неметалева; тумби неметалеві для швартування; шифер; шиферне борошно; шпунтові палі (шпунтини) неметалеві; штучний камінь.

Кл. 35: Агентства комерційного інформування; адміністративне оброблення замовлень на купівлю; аналізування собівартості; керування справами артистів-виконавців; аукціонний продаж; бухгалтерський облік; вивчання ринку; визначання громадської думки; послуги телефонних відповідачів для відсутніх абонентів; влаштовування виставок на комерційні або рекламні потреби; влаштовування ярмарків на комерційні або рекламні потреби; керування справами в готелях; демонстрування товарів; ділове досліджування; ділове інформування; ділове оцінювання; ділове розвідування; ділові довідки; допомога в керуванні справами; досліджування ринкове; економічне прогнозування; експертування на ділову успішність; записування повідомин; представляння продуктів через засоби комунікації з метою роздрібного продажу; збирання інформації до комп'ютерних баз даних; збиран-

ня статистичних даних; послуги щодо зв'язків з громадськістю; розповсюджування зразків; імпортно-експортні агентства; інвойсування; інтерактивне рекламування через комп'ютерну мережу; наймання (прокат) канцелярських машин і обладдя; допомога у комерційному або промисловому керуванні; дорадча допомога в діловому керуванні; комерційне керування ліцензуванням товарів і послуг для інших; керування комп'ютерними файлами; консультування щодо керування справами; поради щодо налагоджування і керування справами; керування справами у спорті (менеджмент спортивний); комерційна інформація і консультації для споживачів (центри підтримки споживачів); комплектування штату працівників; упорядковування (систематизування) інформації комп'ютерних баз даних; консультування фахове щодо підприємництва; консультування щодо налагоджування справ; консультування щодо штату працівників; макетування реклами; послуги манекенників для рекламування або сприяння продажеві; маркетинг; машинописні роботи; множення документів; написання рекламних текстів; обробляння текстів; послуги щодо огляду преси; оновлювання, коригування та удосконалювання рекламних матеріалів; оформляння вітрин; перевіряння рахунків (аудит); передплачування газет (посередництво); передплачування телекомунікаційних послуг для інших; готування платіжних документів; складання податкових декларацій; влаштовування показів мод на рекламні потреби; послуги з порівнювання цін; послуги з постачання для інших (закуповування товарів та надавання постачальницьких послуг іншим фірмам); послуги з розміщування рекламних матеріалів; послуги із укладання субдоговорів (комерційна допомога); послуги секретарів; послуги стенографістів; послуги щодо переміщування підприємств (релокація); послуги щодо фотокопіювання; пошук спонсорів; служби працевлаштовування; психологічне випробовування (тестування) для відбирання працівників; публікування рекламних текстів; радіорекламування; реклама поштою; наймання (орендування) місця на рекламу; наймання рекламного часу на засобах інформування; рекламні агентства; наймання (прокат) рекламних матеріалів; розповсюджування рекламних матеріалів; готування рекламних смуг; створювання рекламних фільмів; рекламування; розклеювання (розміщування) афіш, об'яв; розсилання поштою рекламних матеріалів; сприяння продажеві (посередництво); складання звітів про стан рахунків; телевізійне рекламування; телемаркетинг; наймання (прокат) торговельних автоматів; наймання (прокат) фотокопіювальної техніки; шукання відомостей (інформації, даних) в комп'ютерних файлах для інших; розміщування в мережі інтернет на веб-сторінках і на веб-сайтах інформації щодо асортименту різноманітних товарів та переліку надаваних послуг, яке дозволяє покупцям зручно оглядати, замовляти, купувати ці товари та замовляти ці послуги з веб-сторінок і веб-сайтів в інтернеті, а також отримувати необхідну інформацію про ці товари та надавані послуги; розміщування в одному місці, на користь іншим особам, асортименту товарів, яке дозволяє покупцям зручно оглядати та купувати ці товари у супермаркетах, гіпермаркетах, універмагах, магазинах роздрібної торгівлі, торгових центрах; всі вищезазначені послуги, що не пов'язані з введенням у цивільний оборот товарів 6, 7, 8, 9 класів та частини товарів 11 класу (устаткування для освітлювання).

ВІДОМОСТІ ПРО ЗНАКИ, ЗАРЕЄСТРОВАНІ ВІДПОВІДНО ДО МАДРИДСЬКОЇ УГОДИ ПРО МІЖНАРОДНУ РЕЄСТРАЦІЮ ЗНАКІВ ТА/АБО ПРОТОКОЛУ ДО МАДРИДСЬКОЇ УГОДИ ПРО МІЖНАРОДНУ РЕЄСТРАЦІЮ ЗНАКІВ, ЯКИМ НАДАНА ОХОРОНА В УКРАЇНІ

Інформація, представлена в цьому розділі, є сигнальним повідомленням для зацікавлених осіб щодо знаків, зареєстрованих відповідно до Мадридської угоди про міжнародну реєстрацію знаків та/або Протоколу до Мадридської угоди про міжнародну реєстрацію знаків, яким надана охорона в Україні. Повні офіційні відомості публікуються в електронній версії періодичного журналу "WIPO Gazette of International Marks" раз на тиждень, починаючи з його першого випуску 2011 року на веб-сайті Мадридської системи за наступною адресою: *http://www.wipo.int/madrid/en/gazette/*.

Міжнародні цифрові коди для ідентифікації бібліографічних даних, за якими подається інформація у цьому розділі:

(111) номер міжнародної реєстрації
(116) номер продовженої міжнародної реєстрації
(151) дата міжнародної реєстрації
(450) дата публікації відомостей про міжнародну реєстрацію та номер журналу BOIB
(511) класи Міжнародної класифікації товарів і послуг для реєстрації знаків
(540) зображення знака
(580) дата внесення відомостей до Міжнародного реєстру
(891) дата територіального поширення міжнародної реєстрації

МІЖНАРОДНІ РЕЄСТРАЦІЇ ЗНАКІВ, ЯКИМ НАДАНА ОХОРОНА В УКРАЇНІ

(111) **249411** (151) **10.11.1961**
(891) **28.11.2013**
(450) **12.02.2015, 2015/05 Gaz**
(540) **Bellona**
(511) **30**

---

(111) **464043** (151) **29.09.1981**
(891) **18.12.2013**
(450) **19.02.2015, 2015/06 Gaz**
(540) **FLAGGIS**
(511) **30**

---

(111) **479394** (151) **17.09.1983**
(891) **25.11.2013**
(450) **19.02.2015, 2015/06 Gaz**
(540) **TRITTICO**
(511) **07, 11**

---

(111) **501624** (151) **09.04.1986**
(891) **28.11.2013**
(450) **19.02.2015, 2015/06 Gaz**
(540) **SECLETAN**
(511) **05**

---

(111) **501774** (151) **24.04.1986**
(891) **28.10.2013**
(450) **19.02.2015, 2015/06 Gaz**
(540)

(511) **25**

---

(111) **501889** (151) **25.02.1986**
(891) **28.11.2013**
(450) **19.02.2015, 2015/06 Gaz**
(540) **PRALINUTTA**
(511) **29, 30**

---

(111) **551214** (151) **28.03.1990**
(891) **03.07.2013**
(450) **19.02.2015, 2015/06 Gaz**
(540) **SKEYNDOR**
(511) **03**

---

(111) **551214** (151) **28.03.1990**
(891) **03.07.2013**
(450) **19.02.2015, 2015/06 Gaz**
(540) **SKEYNDOR**
(511) **03**

---

(111) **603868** (151) **30.07.1993**
(891) **04.11.2013**
(450) **19.02.2015, 2015/06 Gaz**
(540) **MINERVIT**
(511) **05**

---

(111) **634206** (151) **07.03.1995**
(891) **09.12.2013**
(450) **12.02.2015, 2015/05 Gaz**
(540) **ALLINI**
(511) **33**

---

(111) **656829** (151) **18.06.1996**
(891) **06.11.2013**
(450) **19.02.2015, 2015/06 Gaz**
(540)

(511) **30**

---

(111) **670762** (151) **26.03.1997**
(891) **17.12.2012**
(450) **19.02.2015, 2015/06 Gaz**
(540) **TECNIS**
(511) **16**

---

(111) **685466** (151) **01.09.1997**
(891) **09.10.2013**
(450) **19.02.2015, 2015/06 Gaz**
(540)
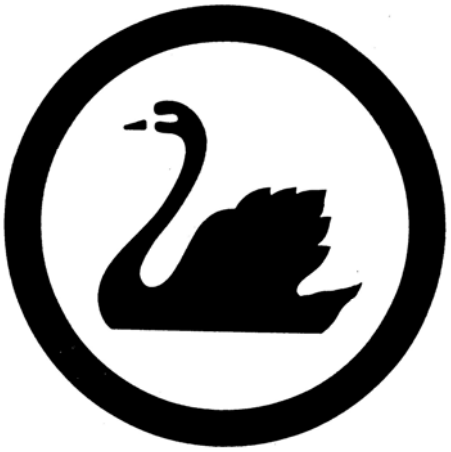
(511) **16**

---

(111) **711700** (151) **14.04.1999**
(891) **22.11.2013**
(450) **19.02.2015, 2015/06 Gaz**
(540) **Malecon**
(511) **33**

---

(111) **715691** (151) **07.06.1999**
(891) **18.12.2013**
(450) **19.02.2015, 2015/06 Gaz**
(540) **FIRSTNICE**
(511) **30**

---

(111) **716104** (151) **26.04.1999**
(891) **12.11.2013**
(450) **19.02.2015, 2015/06 Gaz**
(540) **DuroVent**
(511) **06, 19**

---

(111) **738478** (151) **27.06.2000**
(891) **06.01.2014**
(450) **19.02.2015, 2015/06 Gaz**
(540) Che
(511) **34**

---

(111) **754023** (151) **07.03.2001**
(891) **29.10.2013**
(450) **19.02.2015, 2015/06 Gaz**
(540) MASTER COMPRESSOR
(511) **14**

---

(111) **766178** (151) **20.09.2001**
(891) **28.10.2013**
(450) **19.02.2015, 2015/06 Gaz**
(540) MURIBROM
(511) **05**

---

(111) **773474** (151) **16.11.2001**
(891) **07.10.2013**
(450) **19.02.2015, 2015/06 Gaz**
(540) AMELIA
(511) **03, 05, 16**

---

(111) **780446** (151) **13.03.2002**
(891) **06.12.2013**
(450) **19.02.2015, 2015/06 Gaz**
(540) weco
(511) **13, 41, 42**

---

(111) **802217** (151) **01.05.2003**
(891) **05.11.2013**
(450) **19.02.2015, 2015/06 Gaz**
(540) KIRTUN
(511) **09**

---

(111) **803284** (151) **21.05.2003**
(891) **18.10.2013**
(450) **19.02.2015, 2015/06 Gaz**
(540) TISSOT T-RACE
(511) **14**

---

(111) **811435** (151) **01.07.2003**
(891) **10.12.2013**
(450) **19.02.2015, 2015/06 Gaz**
(540) SWIFT
(511) **34**

---

(111) **813375** (151) **18.08.2003**
(891) **15.10.2013**
(450) **19.02.2015, 2015/06 Gaz**
(540) DEHACO
(511) **07, 08, 09, 35, 37, 42**

---

(111) **818194** (151) **25.07.2003**
(891) **26.07.2013**
(450) **19.02.2015, 2015/06 Gaz**
(540) ATELIER
(511) **01, 02**

---

(111) **867385** (151) **24.10.2005**
(891) **14.01.2014**
(450) **19.02.2015, 2015/06 Gaz**
(540) **VIEUX GARÇON**
(511) **33**

---

(111) **879874** (151) **15.02.2006**
(891) **28.11.2013**
(450) **12.02.2015, 2015/05 Gaz**
(540) **BARÓN DEL CEGA**
(511) **33**

---

(111) **889260** (151) **06.10.2005**
(891) **13.06.2013**
(450) **12.02.2015, 2015/05 Gaz**
(540) **IDEC**
(511) **09**

---

(111) **908520** (151) **17.11.2006**
(891) **12.12.2013**
(450) **19.02.2015, 2015/06 Gaz**
(540) **HKScan**
(511) **29, 30, 35**

---

(111) **920289** (151) **13.02.2007**
(891) **14.01.2014**
(450) **19.02.2015, 2015/06 Gaz**
(540) **TIRADELL**
(511) **29, 30**

---

(111) **922579** (151) **30.04.2007**
(891) **08.11.2013**
(450) **12.02.2015, 2015/05 Gaz**
(540) **ALTSTÄDTER**
(511) **33**

---

(111) **954050** (151) **30.01.2008**
(891) **23.05.2013**
(450) **12.02.2015, 2015/05 Gaz**
(540) **BONTON**
(511) **03, 20, 25, 28**

---

(111) **964467** (151) **24.12.2007**
(891) **12.11.2013**
(450) **19.02.2015, 2015/06 Gaz**
(540)
(511) **16, 28**

---

(111) **970627** (151) **08.07.2008**
(891) **20.12.2013**
(450) **12.02.2015, 2015/05 Gaz**
(540) **Permeter**
(511) **06, 19**

---

(111) **983321** (151) **30.04.2008**
(891) **17.12.2013**
(450) **19.02.2015, 2015/06 Gaz**
(540) **KINDSIGHT**
(511) **42**

---

(111) **1001750** (151) **21.04.2009**
(891) **18.12.2013**
(450) **19.02.2015, 2015/06 Gaz**
(540) PAGUSA
(511) **30**

---

(111) **1027206** (151) **23.12.2009**
(891) **31.12.2013**
(450) **12.02.2015, 2015/05 Gaz**
(540) RANEX
(511) **09, 11**

---

(111) **1039984** (151) **31.03.2010**
(891) **25.11.2013**
(450) **12.02.2015, 2015/05 Gaz**
(540) REGÍA
(511) **03**

---

(111) **1046903** (151) **17.07.2010**
(891) **10.12.2013**
(450) **19.02.2015, 2015/06 Gaz**
(540) NOSILIFE
(511) **24, 25**

---

(111) **1047390** (151) **27.07.2010**
(891) **26.03.2013**
(450) **12.02.2015, 2015/05 Gaz**
(540) LIMARGY
(511) **18, 20**

---

(111) **1049193** (151) **02.08.2010**
(891) **28.11.2013**
(450) **19.02.2015, 2015/06 Gaz**
(540)
Amrop
(511) **35**

---

(111) **1056139** (151) **08.10.2010**
(891) **18.11.2013**
(450) **19.02.2015, 2015/06 Gaz**
(540)
(511) **14**

---

(111) **1063782** (151) **09.12.2010**
(891) **07.11.2013**
(450) **19.02.2015, 2015/06 Gaz**
(540) frotto
(511) **03, 05, 16, 21**

---

(111) **1085331** (151) **22.12.2010**
(891) **11.01.2013**
(450) **19.02.2015, 2015/06 Gaz**
(540) BLYSS
(511) **09, 11**

---

(111) **1086618** (151) **12.07.2011**
(891) **15.01.2014**
(450) **19.02.2015, 2015/06 Gaz**
(540) HAVILLAND
(511) **09, 16, 35, 36, 38, 41, 45**

---

(111) **1091559** (151) **12.07.2011**
(891) **15.01.2014**
(450) **19.02.2015, 2015/06 Gaz**
(540)

(511) **09, 16, 35, 36, 38, 41, 45**

---

(111) **1092462** (151) **31.05.2011**
(891) **15.11.2013**
(450) **19.02.2015, 2015/06 Gaz**
(540) MELIJOE
(511) **18, 25, 35**

---

(111) **1094369** (151) **20.12.2010**
(891) **20.12.2013**
(450) **19.02.2015, 2015/06 Gaz**
(540) PLAYTIVE
(511) **09, 12, 14, 16, 20, 21, 28, 41**

---

(111) **1100043** (151) **07.06.2011**
(891) **09.10.2013**
(450) **12.02.2015, 2015/05 Gaz**
(540) **VALDASAAR**
(511) **18, 25, 35**

---

(111) **1113537** (151) **08.06.2011**
(891) **04.12.2013**
(450) **12.02.2015, 2015/05 Gaz**
(540) LAGERFELD
(511) **03, 09, 14, 18, 24, 25**

---

(111) **1118499** (151) **12.03.2012**
(891) **23.10.2013**
(450) **12.02.2015, 2015/05 Gaz**
(540)

(511) **44**

---

(111) **1119191** (151) **21.05.2012**
(891) **11.07.2013**
(450) **19.02.2015, 2015/06 Gaz**
(540)

(511) **42**

---

(111) **1121032** (151) **30.04.2012**
(891) **17.12.2013**
(450) **19.02.2015, 2015/06 Gaz**
(540) CHOCOLATE DIAMONDS
(511) **14**

---

(111) **1125736** (151) **28.02.2012**
(891) **16.12.2013**
(450) **19.02.2015, 2015/06 Gaz**
(540) WAZE
(511) **09, 35, 39, 42**

---

(111) **1128471** (151) **20.06.2012**
(891) **31.10.2013**
(450) **19.02.2015, 2015/06 Gaz**
(540) UNGAVA
(511) **33, 35**

---

(111) **1132805** (151) **04.05.2012**
(891) **12.11.2013**
(450) **19.02.2015, 2015/06 Gaz**
(540) SABATIER
(511) **08, 21**

---

(111) **1133426** (151) **30.08.2012**
(891) **30.12.2013**
(450) **19.02.2015, 2015/06 Gaz**
(540) 5.11
(511) **11**

---

(111) **1135152** (151) **20.08.2012**
(891) **18.11.2013**
(450) **19.02.2015, 2015/06 Gaz**
(540) Valentins
(511) **32, 43**

---

(111) **1138960** (151) **27.03.2012**
(891) **04.12.2013**
(450) **12.02.2015, 2015/05 Gaz**
(540)

(511) **09, 14, 18, 24, 25, 35**

---

(111) **1140468** (151) **30.10.2012**
(891) **06.11.2013**
(450) **19.02.2015, 2015/06 Gaz**
(540) ANESSIA
(511) **33**

---

(111) **1141479** (151) **24.09.2012**
(450) **19.02.2015, 2015/06 Gaz**
(540) HUNTER
(511) **09**

---

(111) **1143988** (151) **04.11.2012**
(891) **23.12.2013**
(450) **12.02.2015, 2015/05 Gaz**
(540) LifeWatch Technologies
(511) **10**

---

(111) **1144572** (151) **27.07.2012**
(891) **21.11.2013**
(450) **19.02.2015, 2015/06 Gaz**
(540) Dalla Costa
(511) **05, 29, 30**

---

(111) **1150487** (151) **21.12.2012**
(891) **18.12.2013**
(450) **19.02.2015, 2015/06 Gaz**
(540) HOT SOUP & GREEN TEA
(511) **18, 25, 35**

---

(111) **1152724** (151) **04.11.2012**
(891) **23.12.2013**
(450) **12.02.2015, 2015/05 Gaz**
(540) LifeWatch V
(511) **10**

---

(111) **1156692** (151) **19.03.2013**
(891) **06.01.2014**
(450) **19.02.2015, 2015/06 Gaz**
(540) DIASHINE
(511) **03**

---

(111) **1159817** (151) **09.04.2013**
(450) **19.02.2015, 2015/06 Gaz**
(540)

(511) **03**

---

(111) **1161511** (151) **05.12.2012**
(891) **22.11.2013**
(450) **12.02.2015, 2015/05 Gaz**
(540) MYPROTEIN
(511) **05, 29, 30, 35**

---

(111) **1161913** (151) **06.05.2013**
(891) **07.01.2014**
(450) **19.02.2015, 2015/06 Gaz**
(540) REMBURT
(511) **05**

---

(111) **1162363** (151) **01.05.2013**
(450) **19.02.2015, 2015/06 Gaz**
(540) ENTEROFLORA
(511) **05**

---

(111) **1162880** (151) **09.04.2013**
(450) **19.02.2015, 2015/06 Gaz**
(540)

(511) **03**

---

(111) **1163021** (151) **26.11.2012**
(450) **12.02.2015, 2015/05 Gaz**
(540) GEYSER
(511) **21**

---

(111) **1163236** (151) **15.04.2013**
(450) **19.02.2015, 2015/06 Gaz**
(540) ZAZ
(511) **29, 30, 31, 32**

---

(111) **1163393** (151) **23.08.2012**
(450) **12.02.2015, 2015/05 Gaz**
(540)

(511) **09, 17**

---

(111) **1164299** (151) **23.04.2013**
(450) **19.02.2015, 2015/06 Gaz**
(540) РОЗАНЕТТА
(511) **05**

---

(111) **1164580** (151) **15.05.2013**
(450) **12.02.2015, 2015/05 Gaz**
(540) MONTISSE
(511) **30, 33**

---

(111) **1164657** (151) **20.12.2012**
(450) **12.02.2015, 2015/05 Gaz**
(540) З А В О Д ТРИУМФ
(511) **07, 11**

---

(111) **1166021** (151) **05.04.2013**
(450) **19.02.2015, 2015/06 Gaz**
(540) Buffalo
(511) **09**

---

(111) **1166480** (151) **16.04.2013**
(891) **18.12.2013**
(450) **19.02.2015, 2015/06 Gaz**
(540) ALLIANCE
(511) **33**

---

(111) **1166621** (151) **14.05.2013**
(450) **12.02.2015, 2015/05 Gaz**
(540)

(511) **03**

---

(111) **1166679** (151) **09.05.2013**
(450) **12.02.2015, 2015/05 Gaz**
(540) **MEGASOL Q10**
(511) **05**

---

(111) **1167261** (151) **12.03.2013**
(450) **19.02.2015, 2015/06 Gaz**
(540) **MAHARISHI YAGYA**
(511) **16, 44**

---

(111) **1168099** (151) **25.03.2013**
(450) **12.02.2015, 2015/05 Gaz**
(540) **златые горы**
(511) **29, 30, 43**

---

(111) **1168187** (151) **07.06.2013**
(450) **12.02.2015, 2015/05 Gaz**
(540) **LuxDecor**
(511) **05, 16**

---

(111) **1168268** (151) **25.03.2013**
(450) **12.02.2015, 2015/05 Gaz**
(540) **DYNAMAX**
(511) **07, 12, 35**

---

(111) **1168410** (151) **12.12.2012**
(450) **19.02.2015, 2015/06 Gaz**
(540) ШАНТИ Shanti
(511) **37**

---

(111) **1168448** (151) **11.04.2013**
(450) **19.02.2015, 2015/06 Gaz**
(540) **ОТ БАТЬКИ**
(511) **01, 02, 04, 06, 07, 08, 09, 10, 11, 12, 13, 14, 15, 17, 19, 20, 21, 22, 23, 24, 25, 26, 27, 28, 36, 37, 38, 39, 40, 41, 42, 43, 44, 45**

---

(111) **1168453** (151) **08.04.2013**
(450) **19.02.2015, 2015/06 Gaz**
(540) happy baby
(511) **05, 10, 12, 16, 20, 25, 28**

---

(111) **1168459** (151) **27.03.2013**
(450) **19.02.2015, 2015/06 Gaz**
(540) EUROLUX
(511) **11, 35**

---

(111) **1168739** (151) **21.12.2012**
(450) **19.02.2015, 2015/06 Gaz**
(540)
(511) **09, 36**

---

(111) **1168740** (151) **27.12.2012**
(450) **19.02.2015, 2015/06 Gaz**
(540)
(511) **14, 18, 24, 26, 28**

---

(111) **1168909** (151) **21.06.2013**
(450) **19.02.2015, 2015/06 Gaz**
(540) Petit
(511) **05, 29**

---

(111) **1169272** (151) **21.05.2013**
(450) **19.02.2015, 2015/06 Gaz**
(540) MAKO
(511) **30**

---

(111) **1169302** (151) **18.12.2012**
(450) **19.02.2015, 2015/06 Gaz**
(540) Little Green Kids
(511) **03, 05, 08, 10, 16, 18, 20, 21, 24, 25, 28**

---

(111) **1169696** (151) **24.01.2013**
(450) **19.02.2015, 2015/06 Gaz**
(540)
(511) **33**

---

(111) **1169705** (151) **31.01.2013**
(450) **19.02.2015, 2015/06 Gaz**
(540)
(511) **03**

---

(111) **1169908** (151) **19.03.2013**
(450) **12.02.2015, 2015/05 Gaz**
(540)
(511) **14, 18**

---

(111) **1170107** (151) **23.04.2013**
(450) **12.02.2015, 2015/05 Gaz**
(540) **ФЕРМЕР**
(511) **07, 08**

---

(111) **1170205** (151) **13.11.2012**
(450) **19.02.2015, 2015/06 Gaz**
(540)

(511) **06, 09**

---

(111) **1170215** (151) **22.06.2012**
(450) **19.02.2015, 2015/06 Gaz**
(540) **GREE**
(511) **02, 03, 04, 05, 06, 08, 10, 13, 14, 15, 17, 18, 19, 20, 22, 23, 24, 25, 26, 27, 28, 29, 30, 31, 32, 33, 34, 44**

---

(111) **1170216** (151) **10.12.2012**
(450) **19.02.2015, 2015/06 Gaz**
(540) **ECLIPSE**
(511) **14, 16, 18, 25**

---

(111) **1170407** (151) **13.06.2013**
(450) **19.02.2015, 2015/06 Gaz**
(540) **ХУТОРОК**
(511) **05**

---

(111) **1170452** (151) **09.04.2013**
(450) **12.02.2015, 2015/05 Gaz**
(540) **FELİCİO**
(511) **25**

---

(111) **1170476** (151) **23.11.2012**
(450) **19.02.2015, 2015/06 Gaz**
(540) **MORE**
(511) **03, 05, 08, 20, 21, 28, 31**

---

(111) **1170604** (151) **11.05.2013**
(450) **12.02.2015, 2015/05 Gaz**
(540) **AMBULANCE**
(511) **10**

---

(111) **1170784** (151) **19.07.2013**
(891) **11.01.2014**
(450) **19.02.2015, 2015/06 Gaz**
(540) **SSUR**
(511) **18, 21, 25**

---

(111) **1170929** (151) **14.06.2013**
(450) **19.02.2015, 2015/06 Gaz**
(540) LUXDECOR
(511) **01, 03**

---

(111) **1171483** (151) **24.06.2013**
(450) **12.02.2015, 2015/05 Gaz**
(540) verve
(511) **16**

---

(111) **1171568** (151) **28.06.2013**
(450) **19.02.2015, 2015/06 Gaz**
(540) UCUZ PARA TRANSFERİ UPT UNIVERSAL PAYMENT TRANSFER www.upt.com.tr
(511) **36**

---

(111) **1171915** (151) **15.03.2013**
(450) **19.02.2015, 2015/06 Gaz**
(540) PANNA
(511) **18, 23, 24, 26, 28**

---

(111) **1173849** (151) **21.01.2013**
(891) **10.10.2013**
(450) **19.02.2015, 2015/06 Gaz**
(540)
(511) **01, 05, 07, 09, 10, 17, 19**

---

(111) **1174067** (151) **16.04.2013**
(450) **12.02.2015, 2015/05 Gaz**
(540) bullet® RIGHT ON TARGET GIVEAWAYS
(511) **35, 39, 42**

---

(111) **1174465** (151) **24.07.2013**
(891) **11.01.2014**
(450) **19.02.2015, 2015/06 Gaz**
(540)
(511) **18, 21, 25**

---

(111) **1176128** (151) **22.02.2013**
(450) **19.02.2015, 2015/06 Gaz**
(540) merinos
(511) **24**

---

(111) **1177809** (151) 17.05.2013
(891) 30.10.2013
(450) 12.02.2015, 2015/05 Gaz
(540)

(511) 06, 32, 33, 35, 43

---

(111) **1178921** (151) 21.05.2013
(891) 20.11.2013
(450) 19.02.2015, 2015/06 Gaz
(540) UEL CAMILO
(511) 03, 18, 25

---

(111) **1179231** (151) 13.08.2013
(891) 26.11.2013
(450) 12.02.2015, 2015/05 Gaz
(540)

(511) 03, 05

---

(111) **1181160** (151) 02.08.2013
(450) 12.02.2015, 2015/05 Gaz
(540)

(511) 05, 31

---

(111) **1181885** (151) 02.04.2013
(450) 12.02.2015, 2015/05 Gaz
(540) BAGRACE
(511) 09, 16, 18, 25, 28, 35, 38, 41, 42, 45

---

(111) **1182568** (151) 18.09.2013
(891) 07.01.2014
(450) 19.02.2015, 2015/06 Gaz
(540) NERINO G.
(511) 22, 23, 24, 25, 27

---

(111) **1182978** (151) 01.07.2013
(450) 12.02.2015, 2015/05 Gaz
(540)

(511) 35, 41, 43

---

(111) **1184410** (151) 18.09.2013
(450) 12.02.2015, 2015/05 Gaz
(540)

(511) 33

---

(111) **1184626** (151) **18.09.2013**
(450) **12.02.2015, 2015/05 Gaz**

(540)

(511) **33**

---

(111) **1185132** (151) **13.09.2013**
(450) **12.02.2015, 2015/05 Gaz**

(540)

(511) **39, 41, 43**

---

(111) **1186596** (151) **11.10.2013**
(450) **19.02.2015, 2015/06 Gaz**

(540) GRANDIOSE

(511) **03**

---

(111) **1187129** (151) **06.08.2013**
(450) **12.02.2015, 2015/05 Gaz**

(540) JOKA

(511) **19, 24, 26, 27, 35, 37, 41**

---

(111) **1187357** (151) **19.09.2013**
(450) **12.02.2015, 2015/05 Gaz**

(540)

(511) **33**

---

(111) **1188613** (151) **11.06.2013**
(891) **16.12.2013**
(450) **19.02.2015, 2015/06 Gaz**

(540)

(511) **27, 35**

---

(111) **1188799** (151) **13.03.2013**
(450) **12.02.2015, 2015/05 Gaz**

(540)

(511) **09, 14, 18, 25, 35**

---

(111) **1189459** (151) **20.11.2013**
(450) **19.02.2015, 2015/06 Gaz**

(540)

(511) **03**

---

(111) **1189529** (151) **22.02.2013**
(450) **12.02.2015, 2015/05 Gaz**
(540) NIS
(511) **07, 12**

---

(111) **1190146** (151) **06.08.2013**
(450) **12.02.2015, 2015/05 Gaz**
(540) TOLTRAZOR
ТОЛТРАЗОР
(511) **05**

---

(111) **1190169** (151) **01.08.2013**
(450) **12.02.2015, 2015/05 Gaz**
(540)

(511) **34, 35**

---

(111) **1190171** (151) **24.01.2013**
(450) **12.02.2015, 2015/05 Gaz**
(540) SMAG
Salzgitter Maschinenbau
(511) **07, 09, 12**

---

(111) **1190179** (151) **13.12.2013**
(450) **12.02.2015, 2015/05 Gaz**
(540) YALE
(511) **36**

---

(111) **1190182** (151) **21.10.2013**
(450) **12.02.2015, 2015/05 Gaz**
(540) FXL
(511) **09, 35, 38, 42**

---

(111) **1190189** (151) **06.12.2013**
(450) **12.02.2015, 2015/05 Gaz**
(540) MAMMOTH
(511) **09**

---

(111) **1190196** (151) **19.06.2013**
(450) **12.02.2015, 2015/05 Gaz**
(540) KALIKUNNAN
(511) **25, 28, 35**

---

(111) **1190197** (151) **21.06.2013**
(450) **12.02.2015, 2015/05 Gaz**
(540) QBO
(511) **07, 08, 11, 21, 25, 28, 29, 30, 35, 37, 39, 40, 41, 42, 43**

---

(111) **1190199** (151) **12.06.2013**
(450) **12.02.2015, 2015/05 Gaz**
(540) ALPENMADE
(511) **11, 20, 24, 42**

---

(111) **1190205** (151) **14.08.2013**
(450) **12.02.2015, 2015/05 Gaz**
(540) Ulrich PRZYSZŁOŚĆ TECHNOLOGII OGRZEWANIA
(511) **09, 11, 37**

---

(111) **1190206** (151) **14.08.2013**
(450) **12.02.2015, 2015/05 Gaz**
(540) Ulrich PRZYSZŁOŚĆ TECHNOLOGII OGRZEWANIA
(511) **09, 11, 37**

---

(111) **1190209** (151) **29.07.2013**
(450) **12.02.2015, 2015/05 Gaz**
(540) TECTIVA
(511) **01, 05**

---

(111) **1190223** (151) **22.11.2013**
(450) **12.02.2015, 2015/05 Gaz**
(540) ZELLANI
(511) **35, 41**

---

(111) **1190228** (151) **09.09.2013**
(450) **12.02.2015, 2015/05 Gaz**
(540) 莲花 LIANHUA
(511) **30**

---

(111) **1190229** (151) **09.08.2013**
(450) **12.02.2015, 2015/05 Gaz**
(540) BRONKITOSE
(511) **30**

---

(111) **1190242** (151) **20.08.2013**
(450) **12.02.2015, 2015/05 Gaz**
(540) TIGROL
(511) **04**

---

(111) **1190252** (151) **17.10.2013**
(450) **12.02.2015, 2015/05 Gaz**

(540) L'EXTASE
NINA RICCI

(511) **03**

---

(111) **1190254** (151) **18.10.2013**
(450) **12.02.2015, 2015/05 Gaz**

(540) Weirong維融

(511) **06, 07, 09**

---

(111) **1190257** (151) **08.10.2013**
(450) **12.02.2015, 2015/05 Gaz**

(540) RCZ RED CARBON

(511) **12**

---

(111) **1190258** (151) **08.10.2013**
(450) **12.02.2015, 2015/05 Gaz**

(540) 108 TOP

(511) **12**

---

(111) **1190263** (151) **02.10.2013**
(450) **12.02.2015, 2015/05 Gaz**

(540) LaCestera

(511) **30**

---

(111) **1190264** (151) **31.10.2013**
(450) **12.02.2015, 2015/05 Gaz**

(540) ORIGINAL SOURCE

(511) **03**

---

(111) **1190268** (151) **25.09.2013**
(450) **12.02.2015, 2015/05 Gaz**

(540) Mangrove shrimp

(511) **29**

---

(111) **1190271** (151) **16.10.2013**
(450) **12.02.2015, 2015/05 Gaz**

(540) AIRLOQ

(511) **09**

---

(111) **1190272** (151) **12.11.2013**
(450) **12.02.2015, 2015/05 Gaz**

(540) 好吉利

(511) **16**

---

(111) **1190273** (151) **01.11.2013**
(450) **12.02.2015, 2015/05 Gaz**
(540) SUNDUST
(511) **14**

---

(111) **1190280** (151) **31.10.2013**
(450) **12.02.2015, 2015/05 Gaz**
(540) The Bat!
(511) **09, 42**

---

(111) **1190284** (151) **21.11.2013**
(450) **12.02.2015, 2015/05 Gaz**
(540) SOMATOM Scope
(511) **10**

---

(111) **1190285** (151) **15.10.2013**
(450) **12.02.2015, 2015/05 Gaz**
(540) Vgrind
(511) **07, 09, 37**

---

(111) **1190303** (151) **05.11.2013**
(450) **12.02.2015, 2015/05 Gaz**
(540) ANDUMEDIC
(511) **10, 44**

---

(111) **1190307** (151) **29.11.2013**
(450) **12.02.2015, 2015/05 Gaz**
(540) GHD AURA
(511) **11**

---

(111) **1190317** (151) **09.12.2013**
(450) **12.02.2015, 2015/05 Gaz**
(540) MATRIX
(511) **17**

---

(111) **1190321** (151) **09.12.2013**
(450) **12.02.2015, 2015/05 Gaz**
(540) SVAKOM
(511) **10**

---

(111) **1190323** (151) **09.12.2013**
(450) **12.02.2015, 2015/05 Gaz**
(540) TIFOSI
(511) **09**

---

(111) **1190330** (151) **06.12.2013**
(450) **12.02.2015, 2015/05 Gaz**
(540) BIG SUR
(511) **09**

---

(111) **1190331** (151) **29.11.2013**
(450) **12.02.2015, 2015/05 Gaz**
(540) ВОСХОД
(511) **03, 35, 37**

---

(111) **1190332** (151) **29.11.2013**
(450) **12.02.2015, 2015/05 Gaz**
(540) ФЕДОРА
(511) **03, 35, 37**

---

(111) **1190342** (151) **05.11.2013**
(450) **12.02.2015, 2015/05 Gaz**
(540) ROSES DE CHLOE
(511) **03**

---

(111) **1190348** (151) **11.11.2013**
(450) **12.02.2015, 2015/05 Gaz**
(540) Y.SHAPE
(511) **03**

---

(111) **1190358** (151) **22.11.2013**
(450) **12.02.2015, 2015/05 Gaz**
(540) Frudesso
Фрудессо
(511) **29**

---

(111) **1190359** (151) **24.10.2013**
(450) **12.02.2015, 2015/05 Gaz**
(540) МИАСКАРПА
MIASCARPA
(511) **35**

---

(111) **1190364** (151) **08.08.2013**
(450) **12.02.2015, 2015/05 Gaz**
(540) intelcia
(511) **35**

---

(111) **1190369** (151) **09.07.2013**
(450) **12.02.2015, 2015/05 Gaz**
(540)
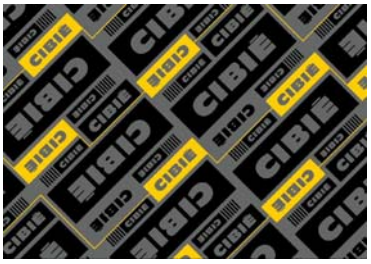

(511) **07, 09, 11, 12, 16, 17**

---

(111) **1190373** (151) **02.12.2013**
(450) **12.02.2015, 2015/05 Gaz**
(540)
Triumph
THE MAKER OF LINGERIE
SINCE 1886
(511) **25, 35**

---

(111) **1190380** (151) **06.09.2013**
(450) **12.02.2015, 2015/05 Gaz**
(540) WATCH-SECUR
(511) **09, 42, 45**

---

(111) **1190383** (151) **04.10.2013**
(450) **12.02.2015, 2015/05 Gaz**
(540) GOLDBLUM AND PARTNERS
(511) **35, 36, 45**

---

(111) **1190386** (151) **27.11.2013**
(450) **12.02.2015, 2015/05 Gaz**
(540) БИСКВИТФАВОРИТ
(511) **30**

---

(111) **1190404** (151) **03.06.2013**
(450) **12.02.2015, 2015/05 Gaz**
(540) YOLAÇAN
(511) **24, 25, 35**

---

(111) **1190413** (151) **30.07.2013**
(450) **12.02.2015, 2015/05 Gaz**
(540) DUEL Softener for linen Adoucisseur pour la linge
(511) **03**

---

(111) **1190417** (151) **10.09.2013**
(450) **12.02.2015, 2015/05 Gaz**
(540) CORTE AURELIO
(511) **33**

---

(111) **1190427** (151) **03.10.2013**
(450) **12.02.2015, 2015/05 Gaz**
(540) ADAICA
(511) **09, 35, 42, 45**

---

(111) **1190433** (151) **29.10.2013**
(450) **12.02.2015, 2015/05 Gaz**
(540) CELL
(511) **34**

---

(111) **1190434** (151) **15.10.2013**
(450) **12.02.2015, 2015/05 Gaz**
(540) tesa Powerbond
(511) **01, 16, 17**

---

(111) **1190437** (151) **08.11.2013**
(450) **19.02.2015, 2015/06 Gaz**
(540)
(511) **07, 09**

---

(111) **1190450** (151) **31.10.2013**
(450) **12.02.2015, 2015/05 Gaz**
(540) LOVE THE WAY YOU TASTE
(511) **03, 04**

---

(111) **1190451** (151) **25.11.2013**
(450) **12.02.2015, 2015/05 Gaz**
(540) FLUID
(511) **34**

---

(111) **1190452** (151) **25.11.2013**
(450) **12.02.2015, 2015/05 Gaz**
(540) LATITUDE
(511) **34**

---

(111) **1190453** (151) **25.11.2013**
(450) **12.02.2015, 2015/05 Gaz**
(540) CAMEL SHISHA
(511) **34**

---

(111) **1190455** (151) **25.11.2013**
(450) **12.02.2015, 2015/05 Gaz**
(540) ALWAYS ON
(511) **34**

---

(111) **1190457** (151) **30.10.2013**
(450) **12.02.2015, 2015/05 Gaz**
(540) **TUSCAN SOUL PUNTA ALA**
(511) **03**

---

(111) **1190466** (151) **27.11.2013**
(450) **12.02.2015, 2015/05 Gaz**
(540) TERRA VITA
(511) **01**

---

(111) **1190475** (151) **04.11.2013**
(450) **12.02.2015, 2015/05 Gaz**
(540) LOUIS JOLLIET
(511) **33**

---

(111) **1190485** (151) **11.11.2013**
(450) **12.02.2015, 2015/05 Gaz**
(540) BENETTI F-140
(511) **12**

---

(111) **1190487** (151) **29.11.2013**
(450) **12.02.2015, 2015/05 Gaz**
(540)

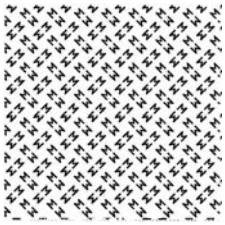

(511) **12**

---

(111) **1190499** (151) **17.12.2013**
(450) **12.02.2015, 2015/05 Gaz**
(540) ETNIA
(511) **03**

---

(111) **1190500** (151) **09.12.2013**
(450) **12.02.2015, 2015/05 Gaz**
(540) **7odka**
(511) **33**

---

(111) **1190502** (151) **30.09.2013**
(450) **12.02.2015, 2015/05 Gaz**
(540) WAKE UP YOUR dreams
(511) **35, 41, 45**

---

(111) **1190504** (151) **29.11.2013**
(450) **12.02.2015, 2015/05 Gaz**
(540)
(511) **12**

---

(111) **1190505** (151) **29.11.2013**
(450) **12.02.2015, 2015/05 Gaz**
(540)
(511) **12**

---

(111) **1190506** (151) **19.12.2013**
(450) **12.02.2015, 2015/05 Gaz**
(540) HYBRIS ARTISTICA
(511) **14**

---

(111) **1190512** (151) **28.08.2013**
(450) **12.02.2015, 2015/05 Gaz**
(540) ТЕХНОСИЛА.РУ
(511) **09, 11, 16, 35, 36**

---

(111) **1190517** (151) **28.11.2013**
(450) **12.02.2015, 2015/05 Gaz**
(540) JINGTAO CERAMIC
(511) **21**

---

(111) **1190522** (151) **22.07.2013**
(450) **12.02.2015, 2015/05 Gaz**
(540) BRÉAL
(511) **03, 09, 14, 16, 18, 24, 25, 35, 38, 41, 42**

---

(111) **1190523** (151) **12.11.2013**
(450) **12.02.2015, 2015/05 Gaz**
(540) КУРС
(511) **07, 08, 21**

---

(111) **1190525** (151) **24.07.2013**
(450) **12.02.2015, 2015/05 Gaz**
(540) **КИДБУРГ**
(511) **28, 35, 39, 41, 43**

---

(111) **1190526** (151) **27.08.2013**
(450) **12.02.2015, 2015/05 Gaz**
(540)

(511) **03, 04, 05, 07, 08, 09, 11, 13, 14, 16, 18, 20, 21, 24, 25, 27, 28, 30, 34**

---

(111) **1190527** (151) **20.11.2013**
(450) **12.02.2015, 2015/05 Gaz**
(540) **LEAFSTREAM**
(511) **34**

---

(111) **1190528** (151) **21.11.2013**
(450) **12.02.2015, 2015/05 Gaz**
(540) **VAPRORICH**
(511) **34**

---

(111) **1190529** (151) **06.12.2013**
(450) **12.02.2015, 2015/05 Gaz**
(540) CALIFORNIA
(511) **09**

---

(111) **1190532** (151) **21.11.2013**
(450) **12.02.2015, 2015/05 Gaz**
(540) **LEAFVAPE**
(511) **34**

---

(111) **1190533** (151) **21.11.2013**
(450) **12.02.2015, 2015/05 Gaz**
(540) **VAPROLEAF**
(511) **34**

---

(111) **1190534** (151) **21.11.2013**
(450) **12.02.2015, 2015/05 Gaz**
(540) **VAPURELEAF**
(511) **34**

---

(111) **1190535** (151) **21.11.2013**
(450) **12.02.2015, 2015/05 Gaz**
(540) **VAPUREBLEND**
(511) **34**

---

(111) **1190554** (151) **06.12.2013**
(450) **12.02.2015, 2015/05 Gaz**
(540) REDWOOD
(511) **09**

---

(111) **1190557** (151) **06.12.2013**
(450) **12.02.2015, 2015/05 Gaz**
(540) YOSEMITE
(511) **09**

---

(111) **1190558** (151) **24.01.2013**
(450) **12.02.2015, 2015/05 Gaz**
(540)

(511) **07, 09, 12**

---

(111) **1190560** (151) **26.04.2013**
(450) **12.02.2015, 2015/05 Gaz**
(540) **ТАХАТ**
ТАНАТ

(511) **10, 35, 37**

---

(111) **1190563** (151) **09.08.2013**
(450) **12.02.2015, 2015/05 Gaz**
(540) **ОПАЛ**

(511) **16, 34, 35**

---

(111) **1190565** (151) **31.07.2013**
(450) **12.02.2015, 2015/05 Gaz**
(540)

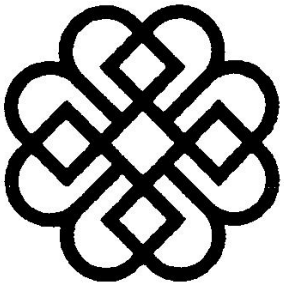

(511) **03, 09, 14, 16, 18, 24, 25, 35, 38, 41, 42**

---

(111) **1190571** (151) **08.08.2013**
(450) **12.02.2015, 2015/05 Gaz**
(540) **ЮНИСТРИМ ДЕНЬГИ**

(511) **35, 36, 38**

---

(111) **1190573** (151) **08.08.2013**
(450) **12.02.2015, 2015/05 Gaz**
(540) Village Story

(511) **16, 28, 35, 41**

---

(111) **1190574** (151) **03.09.2013**
(450) **12.02.2015, 2015/05 Gaz**
(540)

(511) **01, 02, 03, 06, 08, 16, 17**

---

(111) **1190587** (151) **18.09.2013**
(450) **12.02.2015, 2015/05 Gaz**
(540) CHARTERHOUSE

(511) **08, 11, 21**

---

(111) **1190588** (151) **22.10.2013**
(450) **12.02.2015, 2015/05 Gaz**
(540)

(511) **39, 41, 43**

---

(111) **1190590** (151) **09.10.2013**
(450) **12.02.2015, 2015/05 Gaz**

(540)

(511) **30**

---

(111) **1190591** (151) **08.10.2013**
(450) **12.02.2015, 2015/05 Gaz**

(540)

(511) **30**

---

(111) **1190592** (151) **18.10.2013**
(450) **12.02.2015, 2015/05 Gaz**

(540) **DARGEZ**

(511) **10, 20, 22, 24, 25, 35, 40**

---

(111) **1190593** (151) **24.09.2013**
(450) **12.02.2015, 2015/05 Gaz**

(540) **NORTH FEDERATION**

(511) **32, 33, 35**

---

(111) **1190598** (151) **26.09.2013**
(450) **12.02.2015, 2015/05 Gaz**

(540) **RÖNDELL ERSTE**

(511) **08, 21**

---

(111) **1190614** (151) **23.10.2013**
(450) **12.02.2015, 2015/05 Gaz**

(540)

(511) **05**

---

(111) **1190615** (151) **28.11.2013**
(450) **12.02.2015, 2015/05 Gaz**

(540)

(511) **01, 02, 06, 07, 08, 09, 16, 17, 19, 35, 37, 39, 42**

---

(111) **1190616** (151) **06.12.2013**
(450) **12.02.2015, 2015/05 Gaz**

(540) **SHASTA**

(511) **09**

---

(111) **1190617** (151) **06.12.2013**
(450) **12.02.2015, 2015/05 Gaz**

(540) SIERRA

(511) **09**

---

(111) **1190631** (151) **06.12.2013**
(450) **12.02.2015, 2015/05 Gaz**

(540) REDTAIL

(511) **09**

---

(111) **1190636** (151) **28.11.2013**
(450) **12.02.2015, 2015/05 Gaz**

(540)

(511) **30**

---

(111) **1190637** (151) **27.11.2013**
(450) **12.02.2015, 2015/05 Gaz**

(540) syriQ

(511) **10**

---

(111) **1190649** (151) **26.11.2013**
(450) **12.02.2015, 2015/05 Gaz**

(540)

(511) **34**

---

(111) **1190650** (151) **29.11.2013**
(450) **12.02.2015, 2015/05 Gaz**

(540)

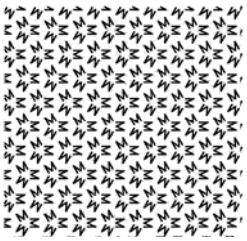

(511) **12**

---

(111) **1190651** (151) **29.11.2013**
(450) **12.02.2015, 2015/05 Gaz**

(540)

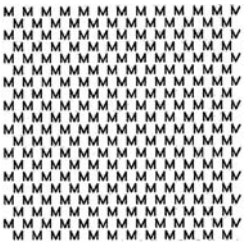

(511) **12**

---

(111) **1190660** (151) **14.11.2013**
(450) **12.02.2015, 2015/05 Gaz**

(540)

(511) **30**

---

(111) **1190662** (151) **28.06.2013**
(450) **12.02.2015, 2015/05 Gaz**
(540) **COOKE & LEWIS**
(511) **06, 07, 11, 16, 20, 21**

---

(111) **1190700** (151) **11.10.2013**
(450) **12.02.2015, 2015/05 Gaz**
(540) **DRYSTAR**
(511) **06, 17, 19**

---

(111) **1190706** (151) **30.10.2013**
(450) **12.02.2015, 2015/05 Gaz**
(540) **Omyadol**
(511) **01**

---

(111) **1190708** (151) **24.09.2013**
(450) **12.02.2015, 2015/05 Gaz**
(540) **iCREAM**
(511) **32, 33**

---

(111) **1190711** (151) **11.10.2013**
(450) **12.02.2015, 2015/05 Gaz**
(540) **sicer**
(511) **01, 02, 42**

---

(111) **1190713** (151) **12.11.2013**
(450) **12.02.2015, 2015/05 Gaz**
(540)

(511) **09**

---

(111) **1190714** (151) **01.10.2013**
(450) **12.02.2015, 2015/05 Gaz**
(540) **VITAWINHOCKEY**
(511) **25, 28, 35, 41**

---

(111) **1190715** (151) **14.10.2013**
(450) **12.02.2015, 2015/05 Gaz**
(540) **DUTTO**
ДУТТО
(511) **03, 14, 18, 25, 26, 35**

---

(111) **1190716** (151) **14.10.2013**
(450) **12.02.2015, 2015/05 Gaz**
(540) **STESSO**
СТЕССО
(511) **03, 14, 18, 25, 26, 35**

---

(111) **1190717** (151) **10.10.2013**
(450) **12.02.2015, 2015/05 Gaz**
(540) InfoLife
(511) **41, 42**

---

(111) **1190723** (151) **07.11.2013**
(450) **12.02.2015, 2015/05 Gaz**
(540) КолГАРА
(511) **05, 10**

---

(111) **1190727** (151) **18.10.2013**
(450) **12.02.2015, 2015/05 Gaz**
(540) HUMUS
(511) **07, 09, 12**

---

(111) **1190730** (151) **21.10.2013**
(450) **12.02.2015, 2015/05 Gaz**
(540) STUZZY
(511) **18, 31, 35**

---

(111) **1190736** (151) **14.11.2013**
(450) **12.02.2015, 2015/05 Gaz**
(540) fulah
(511) **03**

---

(111) **1190751** (151) **13.12.2013**
(450) **12.02.2015, 2015/05 Gaz**
(540) TUDOR HERITAGE RANGER
(511) **14**

---

(111) **1190754** (151) **25.10.2013**
(450) **12.02.2015, 2015/05 Gaz**
(540) allgo
(511) **25, 35**

---

(111) **1190755** (151) **15.10.2013**
(450) **12.02.2015, 2015/05 Gaz**
(540) ДВОЙНОЙ РЕСУРС
(511) **04, 06, 07, 08, 09, 12, 17, 35**

---

(111) **1190756** (151) **03.12.2013**
(450) **12.02.2015, 2015/05 Gaz**
(540) SOLIS
(511) **12**

---

(111) **1190760** (151) **20.11.2013**
(450) **12.02.2015, 2015/05 Gaz**
(540)
Dr. Beckmann Original
ЭКСПЕРТ
ПЯТНОВЫВОДИТЕЛЬ
(511) **01, 03, 05**

---

(111) **1190777** (151) **13.09.2013**
(450) **12.02.2015, 2015/05 Gaz**
(540)
SÖKTAŞ
(511) **24, 25**

---

(111) **1190791** (151) **30.04.2013**
(450) **12.02.2015, 2015/05 Gaz**
(540)
ReSpimask
NANO FIBER
(511) **09, 10, 25**

---

(111) **1190797** (151) **04.07.2013**
(450) **12.02.2015, 2015/05 Gaz**
(540)
SIGNAMAX™
CONNECTIVITY SYSTEMS
(511) **09, 37, 42**

---

(111) **1190799** (151) **01.07.2013**
(450) **12.02.2015, 2015/05 Gaz**
(540)
MEIZU
(511) **09, 42**

---

(111) **1190807** (151) **16.07.2013**
(450) **12.02.2015, 2015/05 Gaz**
(540)
KRAMER
(511) **07, 12**

---

(111) **1190821** (151) **20.08.2013**
(450) **12.02.2015, 2015/05 Gaz**
(540)
ФУМЕД
(511) **05**

---

(111) **1190827** (151) **04.10.2013**
(450) **12.02.2015, 2015/05 Gaz**
(540)
ARIKLIMA
(511) **11**

---

(111) **1190828** (151) **15.10.2013**
(450) **12.02.2015, 2015/05 Gaz**
(540)
Picglaze
(511) **16, 20, 40**

---

(111) **1190837** (151) **03.10.2013**
(450) **12.02.2015, 2015/05 Gaz**
(540) FABRETTI
(511) **18, 25, 35**

---

(111) **1190838** (151) **22.10.2013**
(450) **12.02.2015, 2015/05 Gaz**
(540) Masculan
(511) **05, 10, 28**

---

(111) **1190841** (151) **09.09.2013**
(450) **12.02.2015, 2015/05 Gaz**
(540)

(511) **06, 07, 09, 11, 17, 19, 20**

---

(111) **1190842** (151) **26.09.2013**
(450) **12.02.2015, 2015/05 Gaz**
(540) RÖNDELL TERRAKOTTE
(511) **08, 21**

---

(111) **1190850** (151) **12.11.2013**
(450) **12.02.2015, 2015/05 Gaz**
(540) FRESH CRYSTALS
(511) **05, 30**

---

(111) **1190856** (151) **06.11.2013**
(450) **12.02.2015, 2015/05 Gaz**
(540) BECOOL
(511) **06, 07, 09**

---

(111) **1190859** (151) **21.10.2013**
(450) **12.02.2015, 2015/05 Gaz**
(540) ASPICE
(511) **09, 35, 41, 42**

---

(111) **1190861** (151) **18.10.2013**
(450) **12.02.2015, 2015/05 Gaz**
(540) F**K PROJECT
(511) **18, 25**

---

(111) **1190889** (151) **11.11.2013**
(450) **12.02.2015, 2015/05 Gaz**
(540) BENETTI F-125
(511) **12**

---

(111) **1190890** (151) **18.11.2013**
(450) **12.02.2015, 2015/05 Gaz**
(540) ENERGYA
(511) **07, 12**

---

(111) **1190902** (151) **22.11.2013**
(450) **12.02.2015, 2015/05 Gaz**
(540) **ДЖЕМВИЛЬ**
DJEMVILLE
(511) **29**

---

(111) **1190926** (151) **11.07.2013**
(450) **19.02.2015, 2015/06 Gaz**
(540) **TENSAR**
(511) **17, 19**

---

(111) **1190932** (151) **09.08.2013**
(450) **19.02.2015, 2015/06 Gaz**
(540) **EQUUS**
(511) **12**

---

(111) **1190940** (151) **22.07.2013**
(450) **19.02.2015, 2015/06 Gaz**
(540) **Bostik**
(511) **01, 03, 07, 16, 17, 19**

---

(111) **1190946** (151) **20.12.2013**
(450) **19.02.2015, 2015/06 Gaz**
(540) **FLORALGRAFF**
(511) **14**

---

(111) **1190948** (151) **08.11.2013**
(450) **19.02.2015, 2015/06 Gaz**
(540) **Reair**
(511) **05**

---

(111) **1190950** (151) **11.11.2013**
(450) **19.02.2015, 2015/06 Gaz**
(540) **SOLFEGIS**
(511) **05**

---

(111) **1190962** (151) **15.07.2013**
(450) **19.02.2015, 2015/06 Gaz**
(540)
(511) **18, 25**

---

(111) **1190968** (151) **04.06.2013**
(450) **19.02.2015, 2015/06 Gaz**
(540) **Hug Engineering**
(511) **01, 07, 09, 11, 37, 40, 41, 42, 44**

---

(111) **1190973** (151) **27.06.2013**
(450) **19.02.2015, 2015/06 Gaz**
(540) **CREATING YOUR COMFORT**
(511) **09, 11**

---

(111) **1190976** (151) **05.08.2013**
(450) **19.02.2015, 2015/06 Gaz**
(540) MAERZ MUENCHEN
(511) **03, 14, 18, 24, 25**

---

(111) **1190978** (151) **24.07.2013**
(450) **19.02.2015, 2015/06 Gaz**
(540) A3 SPORT
(511) **35**

---

(111) **1190985** (151) **16.07.2013**
(450) **19.02.2015, 2015/06 Gaz**
(540) Panona
(511) **29, 30, 35**

---

(111) **1191004** (151) **12.09.2013**
(450) **19.02.2015, 2015/06 Gaz**
(540) CHS-EPOXY
(511) **01**

---

(111) **1191009** (151) **22.08.2013**
(450) **19.02.2015, 2015/06 Gaz**
(540)
(511) **29, 30, 32**

---

(111) **1191010** (151) **09.09.2013**
(450) **19.02.2015, 2015/06 Gaz**
(540)
(511) **11**

---

(111) **1191011** (151) **09.09.2013**
(450) **19.02.2015, 2015/06 Gaz**
(540)
(511) **09, 10, 25, 35**

---

(111) **1191012** (151) **09.10.2013**
(450) **19.02.2015, 2015/06 Gaz**
(540) Med
(511) **34**

---

(111) **1191016** (151) **20.09.2013**
(450) **19.02.2015, 2015/06 Gaz**
(540) EUROTEK
(511) **07, 11**

---

(111) **1191017** (151) **18.10.2013**
(450) **19.02.2015, 2015/06 Gaz**

(540)

(511) **09, 11, 18, 20, 21, 22, 25**

---

(111) **1191018** (151) **18.10.2013**
(450) **19.02.2015, 2015/06 Gaz**

(540) **USATON**

(511) **11**

---

(111) **1191026** (151) **22.10.2013**
(450) **19.02.2015, 2015/06 Gaz**

(540) **DEBOR**

(511) **06, 07, 08**

---

(111) **1191028** (151) **07.11.2013**
(450) **19.02.2015, 2015/06 Gaz**

(540) **KENEKSI**

(511) **09, 18, 35**

---

(111) **1191034** (151) **19.11.2013**
(450) **19.02.2015, 2015/06 Gaz**

(540) **LeiVanKash**

(511) **14**

---

(111) **1191037** (151) **14.10.2013**
(450) **19.02.2015, 2015/06 Gaz**

(540)

(511) **01, 03, 04**

---

(111) **1191038** (151) **21.11.2013**
(450) **19.02.2015, 2015/06 Gaz**

(540)

(511) **29, 30, 32, 35, 41, 43**

---

(111) **1191039** (151) **15.11.2013**
(450) **19.02.2015, 2015/06 Gaz**

(540) **SISTEM51**

(511) **14**

---

(111) **1191045** (151) **11.11.2013**
(450) **19.02.2015, 2015/06 Gaz**

(540)

(511) **29**

---

(111) **1191049** (151) **24.10.2013**
(450) **19.02.2015, 2015/06 Gaz**
(540) **EURARTESIM**
(511) **05**

---

(111) **1191050** (151) **18.11.2013**
(450) **19.02.2015, 2015/06 Gaz**
(540) **Justcavalli**
(511) **35**

---

(111) **1191051** (151) **18.11.2013**
(450) **19.02.2015, 2015/06 Gaz**
(540)

(511) **29, 30**

---

(111) **1191054** (151) **11.11.2013**
(450) **19.02.2015, 2015/06 Gaz**
(540)
L&S
LOTTINI
(511) **25**

---

(111) **1191056** (151) **28.11.2013**
(450) **19.02.2015, 2015/06 Gaz**
(540) Pediflow
(511) **10**

---

(111) **1191057** (151) **21.11.2013**
(450) **19.02.2015, 2015/06 Gaz**
(540) Hüttlin
(511) **07, 11, 42**

---

(111) **1191060** (151) **10.12.2013**
(450) **19.02.2015, 2015/06 Gaz**
(540)
SD acre
(511) **09**

---

(111) **1191076** (151) **31.10.2013**
(450) **19.02.2015, 2015/06 Gaz**
(540)
MAXPOWER
Technology of Success
(511) **05, 29, 32**

---

(111) **1191078** (151) **06.12.2013**
(450) **19.02.2015, 2015/06 Gaz**
(540) Selectel
(511) **35, 38, 42**

---

(111) **1191079** (151) **06.12.2013**
(450) **19.02.2015, 2015/06 Gaz**
(540) Selectel
(511) **35, 38, 42**

---

(111) **1191082** (151) **11.12.2013**
(450) **19.02.2015, 2015/06 Gaz**
(540) БиоЛайт
(511) **29, 30, 35, 43**

---

(111) **1191083** (151) **06.11.2013**
(450) **19.02.2015, 2015/06 Gaz**
(540) ВЕНОКОРСЕТ
(511) **03, 05**

---

(111) **1191089** (151) **03.01.2014**
(450) **19.02.2015, 2015/06 Gaz**
(540) The expert in taste
(511) **29, 31, 35**

---

(111) **1191090** (151) **08.10.2013**
(450) **19.02.2015, 2015/06 Gaz**
(540) NBLWF
(511) **07**

---

(111) **1191092** (151) **22.11.2013**
(450) **19.02.2015, 2015/06 Gaz**
(540) PARLIAMENT SENSATIONAL
(511) **34**

---

(111) **1191096** (151) **12.09.2013**
(450) **19.02.2015, 2015/06 Gaz**
(540) TELALIT
(511) **01, 02**

---

(111) **1191100** (151) **03.10.2013**
(450) **19.02.2015, 2015/06 Gaz**
(540) CHOOZIT
(511) **34**

---

(111) **1191104** (151) **04.11.2013**
(450) **19.02.2015, 2015/06 Gaz**
(540) THOMAS MÜNZ
(511) **03, 18, 25, 35**

---

(111) **1191107** (151) **26.11.2013**
(450) **19.02.2015, 2015/06 Gaz**
(540) SMOOV
(511) **34**

---

(111) **1191110** (151) **17.12.2013**
(450) **19.02.2015, 2015/06 Gaz**

(540)

(511) **33**

---

(111) **1191130** (151) **27.06.2013**
(450) **19.02.2015, 2015/06 Gaz**

(540) WESTFALIKA

(511) **03, 18, 21, 25, 35**

---

(111) **1191137** (151) **19.07.2013**
(450) **19.02.2015, 2015/06 Gaz**

(540) MY PURE CRYSTAL CREAM

(511) **03, 35, 44**

---

(111) **1191147** (151) **18.09.2013**
(450) **19.02.2015, 2015/06 Gaz**

(540) GARDELYS

(511) **08, 11, 17, 19, 22, 24, 27**

---

(111) **1191154** (151) **08.10.2013**
(450) **19.02.2015, 2015/06 Gaz**

(540) CAI LIANG

(511) **09**

---

(111) **1191162** (151) **09.10.2013**
(450) **19.02.2015, 2015/06 Gaz**

(540) CREAM&CROCK

(511) **30**

---

(111) **1191164** (151) **18.10.2013**
(450) **19.02.2015, 2015/06 Gaz**

(540)

(511) **14, 20, 25**

---

(111) **1191172** (151) **22.10.2013**
(450) **19.02.2015, 2015/06 Gaz**

(540) powertap

(511) **06, 07**

---

(111) **1191173** (151) **11.10.2013**
(450) **19.02.2015, 2015/06 Gaz**

(540) THE MEVIUS WAY

(511) **34**

---

(111) **1191176** (151) **18.09.2013**
(450) **19.02.2015, 2015/06 Gaz**

(540) FUNKITA

(511) **09, 24, 25, 28, 35**

---

(111) **1191181** (151) **31.10.2013**
(450) **19.02.2015, 2015/06 Gaz**
(540) OSMO
(511) **03, 21, 44**

---

(111) **1191187** (151) **14.11.2013**
(450) **19.02.2015, 2015/06 Gaz**
(540)

(511) **12, 37, 42**

---

(111) **1191189** (151) **30.10.2013**
(450) **19.02.2015, 2015/06 Gaz**
(540) Brötje
(511) **07, 09, 11**

---

(111) **1191196** (151) **07.11.2013**
(450) **19.02.2015, 2015/06 Gaz**
(540) PLANICLEAR
(511) **19, 21**

---

(111) **1191204** (151) **30.10.2013**
(450) **19.02.2015, 2015/06 Gaz**
(540) TUSCAN SOUL TERRA ROSSA
(511) **03**

---

(111) **1191214** (151) **08.11.2013**
(450) **19.02.2015, 2015/06 Gaz**
(540) ORANGE SPLASH
(511) **05, 30**

---

(111) **1191220** (151) **06.12.2013**
(450) **19.02.2015, 2015/06 Gaz**
(540)

(511) **10**

---

(111) **1191230** (151) **22.11.2013**
(450) **19.02.2015, 2015/06 Gaz**
(540) SALIA
(511) **11, 20, 21**

---

(111) **1191239** (151) **16.12.2013**
(450) **19.02.2015, 2015/06 Gaz**
(540)

(511) **32**

---

(111) **1191248** (151) **27.11.2013**
(450) **19.02.2015, 2015/06 Gaz**

(540)

(511) **33**

---

(111) **1191256** (151) **07.01.2014**
(450) **19.02.2015, 2015/06 Gaz**

(540) DOMAINE LES ESQUIROTS

(511) **33**

---

(111) **1191267** (151) **26.09.2013**
(450) **19.02.2015, 2015/06 Gaz**

(540) 10 P.M. WAITING – WAITING FOR YOU

(511) **32, 33, 43**

---

(111) **1191273** (151) **26.11.2013**
(450) **19.02.2015, 2015/06 Gaz**

(540) CLOSE&SEAL

(511) **34**

---

(111) **1191290** (151) **01.08.2013**
(450) **19.02.2015, 2015/06 Gaz**

(540)

(511) **34, 35**

---

(111) **1191292** (151) **15.08.2013**
(450) **19.02.2015, 2015/06 Gaz**

(540) M&S COLLECTION

(511) **03, 09, 14, 18, 25**

---

(111) **1191295** (151) **18.12.2012**
(450) **19.02.2015, 2015/06 Gaz**

(540) IMERYS

(511) **01, 02, 03, 04, 07, 09, 11, 12, 17, 19, 37, 40**

---

(111) **1191299** (151) **03.07.2013**
(450) **19.02.2015, 2015/06 Gaz**

(540) SAFEBOT

(511) **09**

---

(111) **1191306** (151) **26.06.2013**
(450) **19.02.2015, 2015/06 Gaz**

(540) DR. SEA

(511) **03, 05**

---

(111) **1191311** (151) **01.08.2013**
(450) **19.02.2015, 2015/06 Gaz**

(540) NACDAK
НАКДАК

(511) **05**

---

(111) **1191323** (151) **17.10.2013**
(450) **19.02.2015, 2015/06 Gaz**

(540)

(511) **03, 05, 08, 09, 10, 11, 18, 19, 20, 21, 24, 25, 27, 28**

---

(111) **1191328** (151) **28.10.2013**
(450) **19.02.2015, 2015/06 Gaz**

(540)

(511) **03**

---

(111) **1191337** (151) **11.12.2013**
(450) **19.02.2015, 2015/06 Gaz**

(540) **DEKANG**

(511) **34**

---

(111) **1191352** (151) **16.12.2013**
(450) **19.02.2015, 2015/06 Gaz**

(540)

(511) **34**

---

(111) **1191355** (151) **16.12.2013**
(450) **19.02.2015, 2015/06 Gaz**

(540)

(511) **03, 05, 32**

---

(111) **1191360** (151) **12.12.2013**
(450) **19.02.2015, 2015/06 Gaz**

(540) **AIR MIO**

(511) **30**

---

(111) **1191361** (151) **13.12.2013**
(450) **19.02.2015, 2015/06 Gaz**

(540) **STRESS PROOF**

(511) **03**

---

(111) **1191367** (151) **28.11.2013**
(450) **19.02.2015, 2015/06 Gaz**

(540) Coldzyme

(511) **03**

---

(111) **1191368** (151) **18.12.2013**
(450) **19.02.2015, 2015/06 Gaz**

(540)

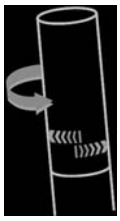

(511) **34**

---

(111) **1191369** (151) **08.11.2013**
(450) **19.02.2015, 2015/06 Gaz**
(540)
(511) **03, 05, 35, 41, 42, 44**

---

(111) **1191370** (151) **19.11.2013**
(450) **19.02.2015, 2015/06 Gaz**
(540) UHC
(511) **06**

---

(111) **1191383** (151) **23.10.2013**
(450) **19.02.2015, 2015/06 Gaz**
(540) ISAVAL
(511) **02, 17, 35**

---

(111) **1191384** (151) **02.10.2013**
(450) **19.02.2015, 2015/06 Gaz**
(540) CMA CGM
(511) **12, 37, 39**

---

(111) **1191385** (151) **22.10.2013**
(450) **19.02.2015, 2015/06 Gaz**
(540) partslink24
(511) **09, 38**

---

(111) **1191395** (151) **22.07.2013**
(450) **19.02.2015, 2015/06 Gaz**
(540) WORLD SERIES OF POKER
(511) **09, 28, 41**

---

(111) **1191402** (151) **26.08.2013**
(450) **19.02.2015, 2015/06 Gaz**
(540) We can cover the world!
(511) **06, 19, 37**

---

(111) **1191405** (151) **04.09.2013**
(450) **19.02.2015, 2015/06 Gaz**
(540)
(511) **35, 36**

---

(111) **1191406** (151) **23.08.2013**
(450) **19.02.2015, 2015/06 Gaz**
(540) LEDRAMA
(511) **11, 41**

---

(111) **1191408** (151) **16.07.2013**
(450) **19.02.2015, 2015/06 Gaz**
(540) ERGOFERON
(511) **05**

---

(111) **1191422** (151) **12.09.2013**
(450) **19.02.2015, 2015/06 Gaz**

(540)

(511) **01, 02, 40**

---

(111) **1191423** (151) **30.09.2013**
(450) **19.02.2015, 2015/06 Gaz**

(540)

(511) **12, 17**

---

(111) **1191434** (151) **21.10.2013**
(450) **19.02.2015, 2015/06 Gaz**

(540)

(511) **35, 36, 38, 41**

---

(111) **1191458** (151) **02.12.2013**
(450) **19.02.2015, 2015/06 Gaz**

(540) YOLLIES

(511) **29, 30**

---

(111) **1191464** (151) **31.10.2013**
(450) **19.02.2015, 2015/06 Gaz**

(540) KORLEN

(511) **11**

---

(111) **1191468** (151) **04.11.2013**
(450) **19.02.2015, 2015/06 Gaz**

(540) VESPA SPRINT

(511) **12**

---

(111) **1191471** (151) **18.11.2013**
(450) **19.02.2015, 2015/06 Gaz**

(540) Smartronic

(511) **07, 12**

---

(111) **1191472** (151) **02.12.2013**
(450) **19.02.2015, 2015/06 Gaz**

(540)

(511) **33**

---

(111) **1191478** (151) **10.12.2013**
(450) **19.02.2015, 2015/06 Gaz**

(540)

(511) **14, 18, 25**

---

(111) **1191482** (151) **13.11.2013**
(450) **19.02.2015, 2015/06 Gaz**
(540) **ALCINA The German Kosmetik**
(511) **03, 05, 35**

---

(111) **1191493** (151) **03.12.2013**
(450) **19.02.2015, 2015/06 Gaz**
(540) **V 200**
(511) **12**

---

(111) **1191494** (151) **03.12.2013**
(450) **19.02.2015, 2015/06 Gaz**
(540) **V 220**
(511) **12**

---

(111) **1191505** (151) **08.11.2013**
(450) **19.02.2015, 2015/06 Gaz**
(540) **БАТЭПЛЕКС/BATEPLEX**
(511) **17, 19**

---

(111) **1191518** (151) **25.11.2013**
(450) **19.02.2015, 2015/06 Gaz**
(540) revisor
Optimal audit case selection
(511) **09**

---

(111) **1191528** (151) **06.08.2013**
(450) **19.02.2015, 2015/06 Gaz**
(540) NEBIWORLD
(511) **05**

---

(111) **1191529** (151) **04.09.2013**
(450) **19.02.2015, 2015/06 Gaz**
(540) MIGLAN
МИГЛАН
(511) **05**

---

(111) **1191546** (151) **22.11.2013**
(450) **19.02.2015, 2015/06 Gaz**
(540) **FORGET ME NOT**
(511) **03**

---

(111) **1191547** (151) **18.11.2013**
(450) **19.02.2015, 2015/06 Gaz**
(540)

(511) **03**

---

(111) **1191548** (151) **04.12.2013**
(450) **19.02.2015, 2015/06 Gaz**
(540) **iQolor INTELLIGENT COLOR**
(511) **02, 37, 42**

---

(111) **1191552** (151) **07.01.2014**
(450) **19.02.2015, 2015/06 Gaz**
(540) РЕПОЗИТ
(511) **09, 16, 35, 36**

---

(111) **1191554** (151) **24.09.2013**
(450) **19.02.2015, 2015/06 Gaz**
(540) KORRO AQUA
(511) **02**

---

(111) **1191559** (151) **18.10.2013**
(450) **19.02.2015, 2015/06 Gaz**
(540) Prontoflow
(511) **05**

---

(111) **1191563** (151) **05.12.2013**
(450) **19.02.2015, 2015/06 Gaz**
(540) YORP
(511) **18, 25, 28**

---

(111) **1191567** (151) **17.12.2013**
(450) **19.02.2015, 2015/06 Gaz**
(540) IC-RAMP
(511) **03**

---

(111) **1191583** (151) **08.01.2014**
(450) **19.02.2015, 2015/06 Gaz**
(540) ABBAYE D'HEYLISSEM OU D'HELECINE
(511) **32**

---

(111) **1191589** (151) **03.01.2014**
(450) **19.02.2015, 2015/06 Gaz**
(540)

(511) **05**

---

(111) **1191595** (151) **02.12.2013**
(450) **19.02.2015, 2015/06 Gaz**
(540) CAMOMILLE CHERIE
(511) **03**

---

(111) **1191615** (151) **20.09.2013**
(450) **19.02.2015, 2015/06 Gaz**
(540) J JOG DOG
(511) **09, 18, 25**

---

(111) **1191617** (151) **08.10.2013**
(450) **19.02.2015, 2015/06 Gaz**
(540) SAPPHIT
(511) **01, 09**

---

(111) **1191626** (151) **15.11.2013**
(450) **19.02.2015, 2015/06 Gaz**
(540) FRONTLINE TRI-ACT
(511) **05**

---

(111) **1191628** (151) **24.09.2013**
(450) **19.02.2015, 2015/06 Gaz**
(540) DE LA TERRE A LA LUNE
(511) **03**

---

(111) **1191653** (151) **16.10.2013**
(450) **19.02.2015, 2015/06 Gaz**
(540) SIPPO
Swiss Import Promotion Programme
(511) **09, 16, 35, 41**

---

(111) **1191658** (151) **15.11.2013**
(450) **19.02.2015, 2015/06 Gaz**
(540) FERRERO FARMING VALUES
(511) **30, 31, 35**

---

(111) **1191660** (151) **28.11.2013**
(450) **19.02.2015, 2015/06 Gaz**
(540) 雀氏 Chiaus
(511) **03, 05, 16**

---

(111) **1191665** (151) **23.10.2013**
(450) **19.02.2015, 2015/06 Gaz**
(540)

(511) **03, 05**

---

(111) **1191666** (151) **17.10.2013**
(450) **19.02.2015, 2015/06 Gaz**
(540) EXPONENTA
(511) **05, 29, 32**

---

(111) **1191671** (151) **16.10.2013**
(450) **19.02.2015, 2015/06 Gaz**
(540) Brut Ros'e
(511) **25**

---

(111) **1191674** (151) **31.10.2013**
(450) **19.02.2015, 2015/06 Gaz**
(540) masial
(511) **09**

---

(111) **1191675** (151) **28.11.2013**
(450) **19.02.2015, 2015/06 Gaz**
(540) X by Trollbeads
(511) **14, 35**

---

(111) **1191681** (151) **14.11.2013**
(450) **19.02.2015, 2015/06 Gaz**
(540) MTD
(511) **09**

---

(111) **1191682** (151) **16.12.2013**
(450) **19.02.2015, 2015/06 Gaz**

(540)

(511) **32**

---

(111) **1191683** (151) **16.12.2013**
(450) **19.02.2015, 2015/06 Gaz**

(540)

(511) **32**

---

(111) **1191684** (151) **11.12.2013**
(450) **19.02.2015, 2015/06 Gaz**

(540)

(511) **22, 23, 24**

---

(111) **1191689** (151) **16.12.2013**
(450) **19.02.2015, 2015/06 Gaz**

(540) **CHOGORI**

(511) **09**

---

(111) **1191697** (151) **20.12.2013**
(450) **19.02.2015, 2015/06 Gaz**

(540)

(511) **34**

---

(111) **1191705** (151) **19.12.2013**
(450) **19.02.2015, 2015/06 Gaz**

(540) **MOHNASS**

(511) **25**

---

(111) **1191714** (151) **28.11.2013**
(450) **19.02.2015, 2015/06 Gaz**

(540)

(511) **32, 33**

---

(111) **1191718** (151) **09.01.2014**
(450) **19.02.2015, 2015/06 Gaz**

(540)

(511) **01, 05, 44**

---

(111) **1191720** (151) **13.12.2013**
(450) **19.02.2015, 2015/06 Gaz**

(540) **HONEYGOLD**

(511) **14**

---

(111) **1191727** (151) **25.09.2013**
(450) **19.02.2015, 2015/06 Gaz**

(540) MICROCOSMOS

(511) **25**

---

(111) **1191741** (151) **20.12.2013**
(450) **19.02.2015, 2015/06 Gaz**

(540) **KIABI**

(511) **03, 09, 14, 18, 24, 25, 28**

---

(111) **1191744** (151) **27.12.2013**
(450) **19.02.2015, 2015/06 Gaz**

(540) **WESTIN**

(511) **35**

---

(111) **1191756** (151) **18.09.2013**
(450) **19.02.2015, 2015/06 Gaz**

(540) EBILFUMIN

(511) **05**

---

(111) **1191759** (151) **02.10.2013**
(450) **19.02.2015, 2015/06 Gaz**

(540) **Sawubona**

(511) **32, 35, 41, 43**

---

(111) **1191762** (151) **12.09.2013**
(450) **19.02.2015, 2015/06 Gaz**

(540) **CHS-HARDENER**

(511) **01, 02, 40**

---

(111) **1191767** (151) **24.10.2013**
(450) **19.02.2015, 2015/06 Gaz**

(540) ALLFIT

(511) **10**

---

(111) **1191776** (151) **12.11.2013**
(450) **19.02.2015, 2015/06 Gaz**
(540) OLIGOCOS
(511) **03, 05**

(111) **1191782** (151) **13.11.2013**
(450) **19.02.2015, 2015/06 Gaz**
(540) Sky Lark
(511) **11**

(111) **1191785** (151) **18.11.2013**
(450) **19.02.2015, 2015/06 Gaz**
(540) FRONTECT
(511) **05**

(111) **1191786** (151) **05.12.2013**
(450) **19.02.2015, 2015/06 Gaz**
(540) CHRONERGY
(511) **14**

(111) **1191792** (151) **05.12.2013**
(450) **19.02.2015, 2015/06 Gaz**
(540) STAHLWERK ANNAHÜTTE
(511) **06, 37, 40**

(111) **1191802** (151) **19.12.2013**
(450) **19.02.2015, 2015/06 Gaz**
(540) SUGAR LADY
(511) **09**

(111) **1191806** (151) **18.11.2013**
(450) **19.02.2015, 2015/06 Gaz**
(540) ПРОНИТРАТ
(511) **01, 17, 19**

(111) **1191822** (151) **20.08.2013**
(450) **19.02.2015, 2015/06 Gaz**
(540) ВОРИДИН
(511) **05**

(111) **1191823** (151) **20.08.2013**
(450) **19.02.2015, 2015/06 Gaz**
(540) ПРИНЗЕН
(511) **05**

(111) **1191843** (151) **16.09.2013**
(450) **19.02.2015, 2015/06 Gaz**
(540) InDUR
(511) **09, 42**

(111) **1191859** (151) **17.09.2013**
(450) **19.02.2015, 2015/06 Gaz**
(540) AUTOTREND
(511) **03, 07, 09, 11, 12, 27**

(111) **1191869** (151) **09.08.2013**
(450) **19.02.2015, 2015/06 Gaz**
(540) ТУ 134
(511) **16, 34, 35**

(111) **1191871** (151) **09.08.2013**
(450) **19.02.2015, 2015/06 Gaz**
(540) СТЮАРДЕСА
(511) **16, 34, 35**

---

(111) **1191872** (151) **09.08.2013**
(450) **19.02.2015, 2015/06 Gaz**
(540) БТ
(511) **16, 34, 35**

---

(111) **1191873** (151) **09.08.2013**
(450) **19.02.2015, 2015/06 Gaz**
(540) РОДОПИ
(511) **16, 34, 35**

---

(111) **1191874** (151) **09.08.2013**
(450) **19.02.2015, 2015/06 Gaz**
(540) ИНТЕР
(511) **16, 34, 35**

---

(111) **1191886** (151) **29.05.2013**
(450) **19.02.2015, 2015/06 Gaz**
(540)
(511) **09, 25, 28**

---

(111) **1191891** (151) **24.06.2013**
(450) **19.02.2015, 2015/06 Gaz**
(540) LEPOW
(511) **09**

---

(111) **1191898** (151) **30.07.2013**
(450) **19.02.2015, 2015/06 Gaz**
(540) ZIPLAC
(511) **03, 08**

---

(111) **1191901** (151) **24.07.2013**
(450) **19.02.2015, 2015/06 Gaz**
(540) VASOPLAST
(511) **03, 05**

---

(111) **1191906** (151) **24.07.2013**
(450) **19.02.2015, 2015/06 Gaz**
(540) ВАЗОПЛАСТ
(511) **03, 05**

---

(111) **1191907** (151) **24.07.2013**
(450) **19.02.2015, 2015/06 Gaz**
(540) DORSAPLAST
(511) **03, 05**

---

(111) **1191908** (151) **24.07.2013**
(450) **19.02.2015, 2015/06 Gaz**
(540) ДОРСАПЛАСТ
(511) **03, 05**

---

(111) **1191910** (151) **30.08.2013**
(450) **19.02.2015, 2015/06 Gaz**
(540) ГЛОРИАННА
(511) **05**

---

(111) **1191920** (151) **22.08.2013**
(450) **19.02.2015, 2015/06 Gaz**
(540) TIKIT
(511) **35, 37, 41, 42**

---

(111) **1191934** (151) **02.09.2013**
(450) **19.02.2015, 2015/06 Gaz**
(540) НЕЗУДИН
(511) **03, 05**

---

(111) **1191939** (151) **09.10.2013**
(450) **19.02.2015, 2015/06 Gaz**
(540)

(511) **43**

---

(111) **1191940** (151) **08.10.2013**
(450) **19.02.2015, 2015/06 Gaz**
(540) MAYOLY SPINDLER
(511) **05, 35, 42**

---

(111) **1191946** (151) **17.10.2013**
(450) **19.02.2015, 2015/06 Gaz**
(540)

(511) **35, 41, 45**

---

(111) **1191950** (151) **04.11.2013**
(450) **19.02.2015, 2015/06 Gaz**
(540)

(511) **30, 32, 43**

---

(111) **1191959** (151) **06.11.2013**
(450) **19.02.2015, 2015/06 Gaz**
(540)

(511) **31**

---

(111) **1191966** (151) **29.11.2013**
(450) **19.02.2015, 2015/06 Gaz**
(540)
Chris 2M
ulricheasyINJECT
(511) **10**

---

(111) **1191984** (151) **30.10.2013**
(450) **19.02.2015, 2015/06 Gaz**
(540)
ZOTAPP
(511) **09, 37, 42**

---

(111) **1191985** (151) **30.10.2013**
(450) **19.02.2015, 2015/06 Gaz**
(540)
ZOTUP
(511) **09, 37, 42**

---

(111) **1191997** (151) **06.12.2013**
(450) **19.02.2015, 2015/06 Gaz**
(540)
Max 2M
ulricheasyINJECT
(511) **10**

---

(111) **1191998** (151) **06.12.2013**
(450) **19.02.2015, 2015/06 Gaz**
(540)
Chris 2S
ulricheasyINJECT
(511) **10**

---

(111) **1192001** (151) **10.12.2013**
(450) **19.02.2015, 2015/06 Gaz**
(540)
Andelai
(511) **25**

---

(111) **1192004** (151) **23.10.2013**
(450) **19.02.2015, 2015/06 Gaz**
(540)
GELTEX INSIDE
(511) **10, 17, 20**

---

(111) **1192010** (151) **13.12.2013**
(450) **19.02.2015, 2015/06 Gaz**
(540)
HYSTER
(511) **36**

---

(111) **1192011** (151) **08.11.2013**
(450) **19.02.2015, 2015/06 Gaz**
(540)
Aqualon
(511) **03, 20**

---

(111) **1192017** (151) **18.12.2013**
(450) **19.02.2015, 2015/06 Gaz**
(540) Radisson RED
(511) **43**

---

(111) **1192023** (151) **19.12.2013**
(450) **19.02.2015, 2015/06 Gaz**
(540)
(511) **16, 35, 40, 42**

---

(111) **1192036** (151) **18.11.2013**
(450) **19.02.2015, 2015/06 Gaz**
(540) WAVE TO PAY
(511) **09, 16, 36, 38**

---

(111) **1192039** (151) **18.11.2013**
(450) **19.02.2015, 2015/06 Gaz**
(540) PRONITRAT
(511) **01, 17, 19**

---

(111) **1192063** (151) **25.11.2013**
(450) **19.02.2015, 2015/06 Gaz**
(540) ALVOSLIM
(511) **05**

---

(111) **1192074** (151) **08.10.2013**
(450) **12.02.2015, 2015/05 Gaz**
(540) Pepper Panic Saga
(511) **09, 25, 41**

---

(111) **1192076** (151) **14.01.2014**
(450) **19.02.2015, 2015/06 Gaz**
(540) mix it
(511) **33**

---

(111) **1192077** (151) **16.01.2014**
(450) **19.02.2015, 2015/06 Gaz**
(540) MAGIC MOMENTS
(511) **30**

---

(111) **1192085** (151) **08.08.2013**
(450) **19.02.2015, 2015/06 Gaz**
(540) Shopvill
(511) **35**

---

(111) **1192092** (151) **12.08.2013**
(450) **19.02.2015, 2015/06 Gaz**
(540) EXPO 2017 Future Energy Astana Kazakhstan
(511) **01, 02, 03, 04, 05, 06, 07, 08, 09, 10, 11, 12, 13, 14, 15, 16, 17, 18, 19, 20, 21, 22, 23, 24, 25, 26, 27, 28, 29, 30, 31, 32, 33, 34, 35, 36, 37, 38, 39, 40, 41, 42, 43, 44, 45**

---

(111) **1192097** (151) **29.08.2013**
(450) **19.02.2015, 2015/06 Gaz**
(540)

(511) **04, 19, 37, 41**

---

(111) **1192106** (151) **01.10.2013**
(450) **19.02.2015, 2015/06 Gaz**
(540) NUPRIN
(511) **05**

---

(111) **1192107** (151) **30.10.2013**
(450) **19.02.2015, 2015/06 Gaz**
(540) LIPAGLYN
(511) **05**

---

(111) **1192108** (151) **30.10.2013**
(450) **19.02.2015, 2015/06 Gaz**
(540) VALGLYPA
(511) **05**

---

(111) **1192112** (151) **20.09.2013**
(450) **19.02.2015, 2015/06 Gaz**
(540) OLIMP
(511) **07, 12**

---

(111) **1192127** (151) **20.12.2013**
(450) **19.02.2015, 2015/06 Gaz**
(540) MOTOROLA SKIP
(511) **09**

---

(111) **1192128** (151) **16.12.2013**
(450) **19.02.2015, 2015/06 Gaz**
(540) RhizoVital
(511) **01, 05**

---

(111) **1192132** (151) **22.11.2013**
(450) **19.02.2015, 2015/06 Gaz**
(540) MALTECO
(511) **32, 33**

---

(111) **1192145** (151) **30.12.2013**
(450) **19.02.2015, 2015/06 Gaz**
(540) CUTRIN COLOR RICH
(511) **03**

---

(111) **1192148** (151) **11.12.2013**
(450) **19.02.2015, 2015/06 Gaz**
(540)

(511) **18, 25**

---

(111) **1192155** (151) **06.12.2013**
(450) **19.02.2015, 2015/06 Gaz**
(540) tabazon
(511) **34, 35, 39**

---

(111) **1192161** (151) **21.01.2014**
(450) **19.02.2015, 2015/06 Gaz**
(540) COOKIE CRISP
(511) **30**

---

(111) **1192176** (151) **15.11.2013**
(450) **19.02.2015, 2015/06 Gaz**
(540) HERKULES 55-60
KLEJ JEDNOSTRONNY
(511) **01**

---

(111) **1192186** (151) **24.09.2013**
(450) **19.02.2015, 2015/06 Gaz**
(540) DOUBLE BURST
(511) **34**

---

(111) **1192193** (151) **06.08.2013**
(450) **19.02.2015, 2015/06 Gaz**
(540) HICore
(511) **07, 09, 42**

---

(111) **1192204** (151) **04.12.2013**
(450) **19.02.2015, 2015/06 Gaz**
(540)
(511) **14**

---

(111) **1192220** (151) **15.04.2013**
(450) **19.02.2015, 2015/06 Gaz**
(540) OUR MOMENT
(511) **03**

---

(111) **1192237** (151) **07.08.2013**
(450) **19.02.2015, 2015/06 Gaz**
(540) THE LINDE GROUP Linde
(511) **01, 07, 10, 11, 39, 42, 44**

---

(111) **1192238** (151) **29.08.2013**
(450) **19.02.2015, 2015/06 Gaz**
(540) BIGLARI
(511) **35, 36, 43**

---

(111) **1192240** (151) **05.08.2013**
(450) **19.02.2015, 2015/06 Gaz**
(540) STEFANO RICCI
(511) **03, 08, 09, 11, 12, 14, 18, 20, 21, 24, 25, 26, 33, 34, 37, 42**

---

(111) **1192241** (151) **02.08.2013**
(450) **19.02.2015, 2015/06 Gaz**
(540) SONIA DE NISCO
(511) **03, 09, 14, 18, 25**

---

(111) **1192244** (151) **09.08.2013**
(450) **19.02.2015, 2015/06 Gaz**
(540) PESAVENTO
(511) **14, 18, 35**

---

(111) **1192248** (151) **16.08.2013**
(450) **19.02.2015, 2015/06 Gaz**
(540) Glori'S
(511) **03, 39**

---

(111) **1192252** (151) **05.09.2013**
(450) **19.02.2015, 2015/06 Gaz**
(540) TEEKANNE TEALOUNGE
(511) **03, 07, 11, 21, 30, 32**

---

(111) **1192259** (151) **23.09.2013**
(450) **19.02.2015, 2015/06 Gaz**
(540) LEACADINUM
(511) **05**

---

(111) **1192273** (151) **30.10.2013**
(450) **19.02.2015, 2015/06 Gaz**
(540) LIPRIDIA
(511) **05**

---

(111) **1192280** (151) **01.11.2013**
(450) **19.02.2015, 2015/06 Gaz**
(540) intra
(511) **39**

---

(111) **1192281** (151) **28.11.2013**
(450) **19.02.2015, 2015/06 Gaz**
(540) BEDO
(511) **34**

---

(111) **1192282** (151) **19.11.2013**
(450) **19.02.2015, 2015/06 Gaz**
(540) SaxoSelect
(511) **36**

---

(111) **1192287** (151) **21.11.2013**
(450) **19.02.2015, 2015/06 Gaz**
(540) **NEZUDIN**
(511) **03, 05**

---

(111) **1192288** (151) **02.12.2013**
(450) **19.02.2015, 2015/06 Gaz**
(540) **VERONESE**
(511) **06, 20, 35**

---

(111) **1192291** (151) **28.10.2013**
(450) **19.02.2015, 2015/06 Gaz**
(540) **BAVER SHOES**
(511) **25**

---

(111) **1192293** (151) **22.11.2013**
(450) **19.02.2015, 2015/06 Gaz**
(540) **farma GRS ČLAN SKUPINE KRKA**
(511) **01, 03, 05, 42, 44**

---

(111) **1192303** (151) **14.10.2013**
(450) **19.02.2015, 2015/06 Gaz**
(540) **IMPRESSO**
(511) **30**

---

(111) **1192316** (151) **26.12.2013**
(450) **19.02.2015, 2015/06 Gaz**
(540) **HASTINGS**
(511) **07**

---

(111) **1192325** (151) **26.12.2013**
(450) **19.02.2015, 2015/06 Gaz**
(540)

(511) **07**

---

(111) **1192327** (151) **13.11.2013**
(450) **19.02.2015, 2015/06 Gaz**
(540) **EXAKT VODKA**
(511) **33**

---

(111) **1192879** (151) **25.09.2013**
(450) **12.02.2015, 2015/05 Gaz**
(540) **Diamond Digger Saga**
(511) **09, 25, 41**

---

(111) 1192936 **(151) 27.08.2013**
(450) 12.02.2015, 2015/05 Gaz

(540)

(511) 09, 25, 41

(111) 1192937 **(151) 27.08.2013**
(450) 12.02.2015, 2015/05 Gaz

(540)

(511) 09, 25, 41

ВІДОМОСТІ
ПРО ДОБРЕ ВІДОМІ ЗНАКИ В УКРАЇНІ

Дата набрання чинності рішенням, яким визнано, що знак став добре відомим в Україні

Заочне рішення Білгород-Дністровського міськрайонного суду Одеської області від 31.03.2014 № 495/9743/13-ц, що набрало законної сили 11.04.2014

Дата, на яку знак став добре відомим в Україні

26.04.2011

Ім'я або повне найменування власника

Науково-виробниче підприємство "НИВА" у вигляді Товариства з обмеженою відповідальністю

Зображення знака

САЛЮТЕ АСТІ
SALUTE ASTI

Перелік товарів і/або послуг, для яких знак визнано добре відомим в Україні

Товари 33 класу МКТП: "вин/ігристих, вин шампанського".

Дата набрання чинності рішенням, яким визнано, що знак став добре відомим в Україні

Заочне рішення Білгород-Дністровського міськрайонного суду Одеської області від 31.03.2014 № 495/9743/13-ц, що набрало законної сили 11.04.2014

Дата, на яку знак став добре відомим в Україні

12.08.2013

Ім'я або повне найменування власника

Науково-виробниче підприємство "НИВА" у вигляді Товариства з обмеженою відповідальністю

Зображення знака

ТАЇРОВО АСТІ
TAIROVO ASTI

Перелік товарів і/або послуг, для яких знак визнано добре відомим в Україні

Товари 33 класу МКТП: "вин/ігристих, вин шампанського".

ПОКАЖЧИКИ

НУМЕРАЦІЙНИЙ ПОКАЖЧИК ПАТЕНТІВ УКРАЇНИ НА ПРОМИСЛОВІ ЗРАЗКИ

Номер патенту	Номер заявки	Клас МКПЗ
28944	s 2013 03095	20-02
28945	s 2013 03118	16-01
28946	s 2013 03164	09-03
28947	s 2013 03169	09-07
28948	s 2013 03170	09-03
28949	s 2013 03171	09-07
28950	s 2013 03210	13-01
28951	s 2013 03211	13-01
28952	s 2013 03278	12-16
28953	s 2013 03300	29-02
28954	s 2013 03303	14-02
28955	s 2013 03334	19-08
28956	s 2013 03335	19-08
28957	s 2013 03336	19-08
28958	s 2013 03340	21-01
28959	s 2013 03341	21-01
28960	s 2013 03342	21-01
28961	s 2013 03364	19-08
28962	s 2013 03367	12-08
28963	s 2013 03424	09-01
28964	s 2013 03425	09-01

Номер патенту	Номер заявки	Клас МКПЗ
28965	s 2013 03431	12-11
28966	s 2013 03442	12-08
28967	s 2013 03452	12-16
28968	s 2013 03456	19-08
28969	s 2013 03457	19-08
28970	s 2013 03520	09-05
28971	s 2013 03521	09-05
28972	s 2013 03522	09-05
28973	s 2013 03523	09-05
28974	s 2013 03554	32-00
28975	s 2013 03560	32-00
28976	s 2013 03583	12-16
28977	s 2013 03584	12-16
28978	s 2013 03598	32-00
28979	s 2013 03599	32-00
28980	s 2013 03679	09-01
28981	s 2013 03741	23-04
28982	s 2013 03764	23-04
28983	s 2013 03765	12-16
28984	s 2014 00001	15-99
28985	s 2014 01147	19-08

Номер патенту	Номер заявки	Клас МКПЗ
28986	s 2014 02142	05-06
28987	s 2014 02143	19-08
28988	s 2014 02144	19-08
28989	s 2014 02219	11-03
28990	s 2014 02254	07-05
28991	s 2014 02284	09-01
28992	s 2014 02319	12-15
28993	s 2014 02320	12-15
28994	s 2014 02321	12-15
28995	s 2014 02322	12-15
28996	s 2014 02339	09-07
28997	s 2014 02382	19-08
28998	s 2014 02431	09-07
28999	s 2014 02433	09-07
29000	s 2014 02470	06-09
29001	s 2014 02471	06-09
29002	s 2014 02472	06-09
29003	s 2014 02473	06-09
29004	s 2014 02474	06-09
29005	s 2014 02475	06-09
29006	s 2014 02476	06-09

НУМЕРАЦІЙНИЙ ПОКАЖЧИК ЗАЯВОК НА ПРОМИСЛОВІ ЗРАЗКИ

Номер заявки	Номер патенту	Клас МКПЗ
s 2013 03095	28944	20-02
s 2013 03118	28945	16-01
s 2013 03164	28946	09-03
s 2013 03169	28947	09-07
s 2013 03170	28948	09-03
s 2013 03171	28949	09-07
s 2013 03210	28950	13-01
s 2013 03211	28951	13-01
s 2013 03278	28952	12-16
s 2013 03300	28953	29-02
s 2013 03303	28954	14-02
s 2013 03334	28955	19-08
s 2013 03335	28956	19-08
s 2013 03336	28957	19-08
s 2013 03340	28958	21-01
s 2013 03341	28959	21-01
s 2013 03342	28960	21-01
s 2013 03364	28961	19-08
s 2013 03367	28962	12-08
s 2013 03424	28963	09-01
s 2013 03425	28964	09-01

Номер заявки	Номер патенту	Клас МКПЗ
s 2013 03431	28965	12-11
s 2013 03442	28966	12-08
s 2013 03452	28967	12-16
s 2013 03456	28968	19-08
s 2013 03457	28969	19-08
s 2013 03520	28970	09-05
s 2013 03521	28971	09-05
s 2013 03522	28972	09-05
s 2013 03523	28973	09-05
s 2013 03554	28974	32-00
s 2013 03560	28975	32-00
s 2013 03583	28976	12-16
s 2013 03584	28977	12-16
s 2013 03598	28978	32-00
s 2013 03599	28979	32-00
s 2013 03679	28980	09-01
s 2013 03741	28981	23-04
s 2013 03764	28982	23-04
s 2013 03765	28983	12-16
s 2014 00001	28984	15-99
s 2014 01147	28985	19-08

Номер заявки	Номер патенту	Клас МКПЗ
s 2014 02142	28986	05-06
s 2014 02143	28987	19-08
s 2014 02144	28988	19-08
s 2014 02219	28989	11-03
s 2014 02254	28990	07-05
s 2014 02284	28991	09-01
s 2014 02319	28992	12-15
s 2014 02320	28993	12-15
s 2014 02321	28994	12-15
s 2014 02322	28995	12-15
s 2014 02339	28996	09-07
s 2014 02382	28997	19-08
s 2014 02431	28998	09-07
s 2014 02433	28999	09-07
s 2014 02470	29000	06-09
s 2014 02471	29001	06-09
s 2014 02472	29002	06-09
s 2014 02473	29003	06-09
s 2014 02474	29004	06-09
s 2014 02475	29005	06-09
s 2014 02476	29006	06-09

СИСТЕМАТИЧНИЙ ПОКАЖЧИК ПАТЕНТІВ УКРАЇНИ НА ПРОМИСЛОВІ ЗРАЗКИ

Клас МКПЗ	Номер заявки	Номер патенту
05-06	s 2014 02142	28986
06-09	s 2014 02470	29000
06-09	s 2014 02471	29001
06-09	s 2014 02472	29002
06-09	s 2014 02473	29003
06-09	s 2014 02474	29004
06-09	s 2014 02475	29005
06-09	s 2014 02476	29006
07-05	s 2014 02254	28990
09-01	s 2013 03424	28963
09-01	s 2013 03425	28964
09-01	s 2013 03679	28980
09-01	s 2014 02284	28991
09-03	s 2013 03164	28946
09-03	s 2013 03170	28948
09-05	s 2013 03520	28970
09-05	s 2013 03521	28971
09-05	s 2013 03522	28972
09-05	s 2013 03523	28973
09-07	s 2013 03169	28947
09-07	s 2013 03171	28949

Клас МКПЗ	Номер заявки	Номер патенту
09-07	s 2014 02339	28996
09-07	s 2014 02431	28998
09-07	s 2014 02433	28999
11-03	s 2014 02219	28989
12-08	s 2013 03367	28962
12-08	s 2013 03442	28966
12-11	s 2013 03431	28965
12-15	s 2014 02319	28992
12-15	s 2014 02320	28993
12-15	s 2014 02321	28994
12-15	s 2014 02322	28995
12-16	s 2013 03278	28952
12-16	s 2013 03452	28967
12-16	s 2013 03583	28976
12-16	s 2013 03584	28977
12-16	s 2013 03765	28983
13-01	s 2013 03210	28950
13-01	s 2013 03211	28951
14-02	s 2013 03303	28954
15-99	s 2014 00001	28984
16-01	s 2013 03118	28945

Клас МКПЗ	Номер заявки	Номер патенту
19-08	s 2013 03334	28955
19-08	s 2013 03335	28956
19-08	s 2013 03336	28957
19-08	s 2013 03364	28961
19-08	s 2013 03456	28968
19-08	s 2013 03457	28969
19-08	s 2014 01147	28985
19-08	s 2014 02143	28987
19-08	s 2014 02144	28988
19-08	s 2014 02382	28997
20-02	s 2013 03095	28944
21-01	s 2013 03340	28958
21-01	s 2013 03341	28959
21-01	s 2013 03342	28960
23-04	s 2013 03741	28981
23-04	s 2013 03764	28982
29-02	s 2013 03300	28953
32-00	s 2013 03554	28974
32-00	s 2013 03560	28975
32-00	s 2013 03598	28978
32-00	s 2013 03599	28979

НУМЕРАЦІЙНИЙ ПОКАЖЧИК СВІДОЦТВ УКРАЇНИ НА ЗНАКИ ДЛЯ ТОВАРІВ І ПОСЛУГ

Номер свідоцтва	Номер заявки	Клас МКТП
196717	m 2012 05996	32
196718	m 2012 15148	30
196718	m 2012 15148	35
196719	m 2012 21182	33
196720	m 2013 02824	5
196720	m 2013 02824	32
196721	m 2013 03240	38
196721	m 2013 03240	42
196721	m 2013 03240	45
196722	m 2013 04228	5
196723	m 2013 06650	16
196724	m 2013 06891	43
196725	m 2013 08259	35
196726	m 2013 08747	29
196726	m 2013 08747	30
196727	m 2013 08941	41
196728	m 2013 08942	35
196729	m 2013 08946	41
196730	m 2013 08947	43
196730	m 2013 08947	44
196731	m 2013 09642	30
196732	m 2013 09755	20
196733	m 2013 09756	35
196734	m 2013 10741	33
196735	m 2013 10828	35
196735	m 2013 10828	41
196736	m 2013 11461	42
196737	m 2013 11727	5
196737	m 2013 11727	25
196737	m 2013 11727	35
196738	m 2013 13351	5
196738	m 2013 13351	29
196738	m 2013 13351	30
196738	m 2013 13351	32
196739	m 2013 13352	5
196739	m 2013 13352	29
196739	m 2013 13352	30
196739	m 2013 13352	32
196740	m 2013 13918	8
196740	m 2013 13918	21
196741	m 2013 14058	9
196742	m 2013 14278	5
196742	m 2013 14278	35
196742	m 2013 14278	44
196743	m 2013 14301	3
196743	m 2013 14301	5
196744	m 2013 14691	35
196745	m 2013 15294	31
196746	m 2013 15557	3
196747	m 2013 15758	16
196747	m 2013 15758	25
196747	m 2013 15758	28
196747	m 2013 15758	30
196747	m 2013 15758	35
196748	m 2013 16044	5
196748	m 2013 16044	9
196748	m 2013 16044	32
196748	m 2013 16044	35
196748	m 2013 16044	42
196749	m 2013 16045	5
196749	m 2013 16045	9
196749	m 2013 16045	32
196749	m 2013 16045	35
196749	m 2013 16045	42
196750	m 2013 16094	9
196751	m 2013 16513	3
196751	m 2013 16513	4
196751	m 2013 16513	6
196751	m 2013 16513	16
196751	m 2013 16513	21
196751	m 2013 16513	39
196752	m 2013 16514	16
196753	m 2013 16515	3
196753	m 2013 16515	4
196753	m 2013 16515	6
196753	m 2013 16515	16
196753	m 2013 16515	21
196753	m 2013 16515	39
196754	m 2013 16823	45
196755	m 2013 16842	3
196756	m 2013 16997	9
196756	m 2013 16997	34
196757	m 2013 16998	9
196757	m 2013 16998	34
196758	m 2013 17028	33
196759	m 2013 17047	41
196760	m 2013 17116	9
196760	m 2013 17116	34
196761	m 2013 17336	25
196762	m 2013 17370	35
196763	m 2013 17520	35
196764	m 2013 17614	7
196764	m 2013 17614	35
196765	m 2013 17685	41
196766	m 2013 17686	41
196767	m 2013 17735	32
196767	m 2013 17735	33
196768	m 2013 17738	3
196769	m 2013 17846	35
196769	m 2013 17846	38
196769	m 2013 17846	42
196769	m 2013 17846	45
196770	m 2013 17852	35
196770	m 2013 17852	38
196770	m 2013 17852	42
196770	m 2013 17852	45
196771	m 2013 17855	35
196771	m 2013 17855	38
196771	m 2013 17855	42
196771	m 2013 17855	45
196772	m 2013 17864	35
196772	m 2013 17864	38
196772	m 2013 17864	42
196772	m 2013 17864	45
196773	m 2013 17865	35
196773	m 2013 17865	38
196773	m 2013 17865	42
196773	m 2013 17865	45
196774	m 2013 17867	35
196774	m 2013 17867	38
196774	m 2013 17867	42
196774	m 2013 17867	45
196775	m 2013 17873	35
196775	m 2013 17873	38
196775	m 2013 17873	42
196775	m 2013 17873	45
196776	m 2013 17876	35
196776	m 2013 17876	38
196776	m 2013 17876	42
196776	m 2013 17876	45
196777	m 2013 18018	16
196777	m 2013 18018	35
196778	m 2013 18078	7
196778	m 2013 18078	8
196778	m 2013 18078	9
196778	m 2013 18078	11
196779	m 2013 18373	41
196779	m 2013 18373	44
196780	m 2013 18501	41
196781	m 2013 18567	5
196782	m 2013 18637	9
196783	m 2013 18753	35
196784	m 2013 18775	9
196784	m 2013 18775	11
196785	m 2013 18788	41
196786	m 2013 18852	35
196787	m 2013 18854	14
196787	m 2013 18854	26
196787	m 2013 18854	35
196788	m 2013 18875	33
196789	m 2013 18912	35
196789	m 2013 18912	36
196790	m 2013 18913	35
196790	m 2013 18913	36
196791	m 2013 19025	36
196792	m 2013 19108	5
196793	m 2013 19262	35
196794	m 2013 19401	33
196795	m 2013 19402	33
196796	m 2013 19472	3
196797	m 2013 19528	15
196798	m 2013 19529	1
196799	m 2013 19535	39
196800	m 2013 19539	5
196801	m 2013 19588	35
196801	m 2013 19588	41
196801	m 2013 19588	42
196802	m 2013 19647	33
196803	m 2013 19699	35
196803	m 2013 19699	36
196803	m 2013 19699	37
196803	m 2013 19699	38
196803	m 2013 19699	39
196803	m 2013 19699	41

Номер свідоцтва	Номер заявки	Клас МКТП
196803	m 2013 19699	42
196803	m 2013 19699	45
196804	m 2013 19714	35
196805	m 2013 19720	20
196805	m 2013 19720	24
196805	m 2013 19720	25
196806	m 2013 19925	33
196807	m 2013 20024	35
196808	m 2013 20114	34
196809	m 2013 20117	43
196810	m 2013 20118	5
196811	m 2013 20155	9
196811	m 2013 20155	42
196812	m 2013 20183	1
196813	m 2013 20235	41
196814	m 2013 20328	34
196815	m 2013 20334	29
196816	m 2013 20344	5
196817	m 2013 20547	35
196817	m 2013 20547	42
196818	m 2013 20548	35
196818	m 2013 20548	42
196819	m 2013 20557	29
196819	m 2013 20557	30
196819	m 2013 20557	36
196819	m 2013 20557	41
196820	m 2013 20573	33
196821	m 2013 20676	30
196822	m 2013 20681	25
196823	m 2013 20697	35
196823	m 2013 20697	36
196823	m 2013 20697	37
196824	m 2013 20744	35
196824	m 2013 20744	44
196825	m 2013 20745	3
196826	m 2013 20833	3
196826	m 2013 20833	5
196827	m 2013 20839	6
196828	m 2013 20860	35
196828	m 2013 20860	44
196829	m 2013 20861	35
196829	m 2013 20861	44
196830	m 2013 20862	35
196830	m 2013 20862	44
196831	m 2013 20928	33
196832	m 2013 20929	33
196833	m 2013 20971	35
196834	m 2013 21139	12
196835	m 2013 21155	35
196836	m 2013 21264	37
196837	m 2013 21267	33
196838	m 2013 21268	45
196839	m 2013 21270	35
196840	m 2013 21274	1
196840	m 2013 21274	5
196840	m 2013 21274	31
196840	m 2013 21274	35
196841	m 2013 21277	35
196841	m 2013 21277	44
196842	m 2013 21279	3
196842	m 2013 21279	5
196842	m 2013 21279	16
196842	m 2013 21279	21
196843	m 2013 21280	3

Номер свідоцтва	Номер заявки	Клас МКТП
196843	m 2013 21280	5
196843	m 2013 21280	16
196844	m 2013 21281	29
196844	m 2013 21281	35
196845	m 2013 21282	25
196845	m 2013 21282	35
196846	m 2013 21340	43
196847	m 2013 21351	16
196848	m 2013 21364	33
196849	m 2013 21372	33
196850	m 2013 21373	33
196851	m 2013 21429	44
196852	m 2013 21463	5
196853	m 2013 21464	5
196854	m 2013 21465	5
196855	m 2013 21466	5
196856	m 2013 21467	5
196857	m 2013 21468	5
196858	m 2013 21516	39
196858	m 2013 21516	43
196859	m 2013 21532	30
196860	m 2013 21650	9
196861	m 2013 21651	9
196862	m 2013 21652	9
196863	m 2013 21653	9
196864	m 2013 21683	38
196864	m 2013 21683	42
196865	m 2013 21694	5
196865	m 2013 21694	29
196866	m 2013 21711	25
196867	m 2013 21726	44
196868	m 2013 21742	35
196869	m 2013 21757	30
196870	m 2013 21767	35
196871	m 2013 21777	35
196872	m 2013 21778	35
196873	m 2013 21783	30
196874	m 2013 21787	35
196875	m 2013 21796	9
196876	m 2013 21863	35
196876	m 2013 21863	41
196877	m 2013 21923	9
196878	m 2013 21931	3
196878	m 2013 21931	4
196879	m 2013 21933	32
196880	m 2013 21943	33
196881	m 2013 21955	41
196882	m 2013 21963	7
196883	m 2013 21973	29
196884	m 2013 22028	18
196884	m 2013 22028	35
196884	m 2013 22028	40
196885	m 2013 22085	35
196886	m 2013 22114	32
196887	m 2013 22116	32
196888	m 2013 22154	7
196888	m 2013 22154	9
196888	m 2013 22154	11
196889	m 2013 22208	14
196889	m 2013 22208	25
196889	m 2013 22208	35
196890	m 2013 22242	11
196891	m 2013 22269	19
196892	m 2013 22270	3

Номер свідоцтва	Номер заявки	Клас МКТП
196892	m 2013 22270	44
196893	m 2013 22271	35
196894	m 2013 22275	39
196895	m 2013 22290	5
196896	m 2013 22404	5
196897	m 2013 22406	5
196898	m 2013 22435	29
196898	m 2013 22435	30
196899	m 2013 22468	35
196899	m 2013 22468	41
196899	m 2013 22468	43
196900	m 2013 22476	20
196901	m 2013 22523	5
196902	m 2013 22524	5
196903	m 2013 22525	25
196904	m 2013 22548	30
196905	m 2013 22549	3
196906	m 2013 22550	5
196907	m 2013 22559	25
196907	m 2013 22559	35
196908	m 2013 22629	35
196908	m 2013 22629	36
196908	m 2013 22629	42
196909	m 2013 22631	35
196909	m 2013 22631	36
196909	m 2013 22631	42
196910	m 2013 22699	5
196911	m 2013 22700	9
196911	m 2013 22700	25
196911	m 2013 22700	35
196912	m 2013 22701	35
196913	m 2013 22710	30
196913	m 2013 22710	43
196914	m 2013 22718	33
196915	m 2013 22720	33
196916	m 2013 22739	25
196917	m 2013 22749	34
196918	m 2013 22794	39
196918	m 2013 22794	42
196919	m 2013 22851	28
196920	m 2013 22868	35
196921	m 2013 22888	11
196921	m 2013 22888	30
196922	m 2013 22890	34
196923	m 2013 22923	32
196924	m 2013 22924	32
196925	m 2013 22925	32
196926	m 2013 22926	32
196927	m 2013 22932	30
196928	m 2013 22966	9
196928	m 2013 22966	35
196928	m 2013 22966	38
196928	m 2013 22966	41
196928	m 2013 22966	42
196928	m 2013 22966	45
196929	m 2013 22967	9
196929	m 2013 22967	35
196929	m 2013 22967	38
196929	m 2013 22967	41
196929	m 2013 22967	42
196929	m 2013 22967	45
196930	m 2013 23092	1
196931	m 2013 23105	41
196932	m 2013 23107	30

Номер свідоцтва	Номер заявки	Клас МКТП
196932	m 2013 23107	43
196933	m 2013 23114	9
196933	m 2013 23114	16
196933	m 2013 23114	35
196933	m 2013 23114	36
196933	m 2013 23114	38
196933	m 2013 23114	41
196933	m 2013 23114	42
196933	m 2013 23114	45
196934	m 2013 23117	34
196935	m 2013 23118	34
196936	m 2013 23119	30
196937	m 2013 23149	41
196938	m 2013 23215	21
196938	m 2013 23215	35
196939	m 2013 23240	5
196940	m 2013 23242	5
196941	m 2013 23251	34
196942	m 2013 23252	34
196943	m 2013 23255	34
196944	m 2013 23340	33
196945	m 2013 23341	33
196946	m 2013 23344	36
196947	m 2013 23353	34
196948	m 2013 23366	29
196949	m 2013 23390	28
196950	m 2013 23391	28
196951	m 2013 23462	34
196952	m 2013 23463	34
196953	m 2013 23464	3
196954	m 2013 23495	32
196955	m 2013 23496	32
196956	m 2013 23523	35
196957	m 2013 23524	36
196958	m 2013 23545	18
196958	m 2013 23545	25
196958	m 2013 23545	35
196959	m 2013 23587	38
196960	m 2013 23592	34
196961	m 2013 23593	43
196962	m 2013 23594	34
196963	m 2013 23600	5
196964	m 2013 23601	5
196965	m 2013 23602	5
196966	m 2013 23603	5
196967	m 2013 23604	5
196968	m 2013 23605	5
196969	m 2013 23606	5
196970	m 2013 23757	43
196971	m 2013 23758	43
196972	m 2013 23763	43
196973	m 2013 23764	43
196974	m 2013 23765	43
196975	m 2013 23766	43
196976	m 2013 23767	43
196977	m 2013 23768	43
196978	m 2013 23797	6
196978	m 2013 23797	20
196979	m 2013 23888	35
196980	m 2013 23971	35
196980	m 2013 23971	43
196981	m 2013 23984	34
196982	m 2013 24060	34
196983	m 2013 24070	31

Номер свідоцтва	Номер заявки	Клас МКТП
196983	m 2013 24070	44
196984	m 2013 24094	9
196984	m 2013 24094	38
196984	m 2013 24094	42
196985	m 2013 24167	9
196985	m 2013 24167	35
196985	m 2013 24167	41
196986	m 2013 24197	19
196987	m 2013 24204	3
196988	m 2013 24219	24
196989	m 2013 24241	25
196990	m 2013 24245	35
196991	m 2013 24246	35
196992	m 2013 24262	9
196992	m 2013 24262	35
196992	m 2013 24262	37
196992	m 2013 24262	42
196993	m 2013 24267	30
196994	m 2013 24325	5
196994	m 2013 24325	35
196995	m 2013 24361	30
196995	m 2013 24361	35
196996	m 2013 24362	30
196996	m 2013 24362	35
196997	m 2013 24363	5
196997	m 2013 24363	16
196998	m 2013 24364	42
196999	m 2013 24379	44
197000	m 2013 24415	1
197000	m 2013 24415	5
197000	m 2013 24415	9
197001	m 2013 24442	45
197002	m 2014 00027	1
197003	m 2014 00097	9
197003	m 2014 00097	35
197003	m 2014 00097	38
197003	m 2014 00097	41
197004	m 2014 00100	44
197005	m 2014 00108	34
197006	m 2014 00111	5
197007	m 2014 00112	5
197008	m 2014 00114	5
197009	m 2014 00133	30
197009	m 2014 00133	35
197010	m 2014 00199	10
197011	m 2014 00256	9
197011	m 2014 00256	11
197011	m 2014 00256	35
197012	m 2014 00359	39
197013	m 2014 00392	5
197014	m 2014 00420	27
197015	m 2014 00458	34
197016	m 2014 00468	35
197016	m 2014 00468	38
197017	m 2014 00473	35
197017	m 2014 00473	41
197018	m 2014 00483	5
197019	m 2014 00496	43
197020	m 2014 00497	43
197021	m 2014 00498	44
197022	m 2014 00499	43
197023	m 2014 00500	11
197023	m 2014 00500	37
197024	m 2014 00584	16

Номер свідоцтва	Номер заявки	Клас МКТП
197024	m 2014 00584	28
197024	m 2014 00584	35
197025	m 2014 00585	16
197025	m 2014 00585	28
197026	m 2014 00588	35
197027	m 2014 00601	43
197028	m 2014 00612	3
197029	m 2014 00634	35
197030	m 2014 00651	35
197031	m 2014 00652	35
197032	m 2014 00656	1
197032	m 2014 00656	19
197033	m 2014 00688	3
197034	m 2014 00700	19
197035	m 2014 00702	5
197036	m 2014 00744	33
197037	m 2014 00760	9
197038	m 2014 00797	5
197039	m 2014 00798	5
197040	m 2014 00843	25
197040	m 2014 00843	35
197041	m 2014 00905	28
197042	m 2014 00960	30
197042	m 2014 00960	43
197043	m 2014 00973	5
197044	m 2014 01002	5
197045	m 2014 01008	6
197045	m 2014 01008	9
197046	m 2014 01014	5
197047	m 2014 01015	5
197048	m 2014 01113	41
197048	m 2014 01113	45
197049	m 2014 01114	41
197049	m 2014 01114	45
197050	m 2014 01172	37
197050	m 2014 01172	39
197050	m 2014 01172	40
197050	m 2014 01172	42
197051	m 2014 01188	29
197051	m 2014 01188	30
197052	m 2014 01189	29
197052	m 2014 01189	30
197053	m 2014 01194	9
197054	m 2014 01201	35
197055	m 2014 01213	30
197056	m 2014 01214	30
197057	m 2014 01221	6
197058	m 2014 01254	38
197059	m 2014 01265	34
197060	m 2014 01266	35
197060	m 2014 01266	40
197060	m 2014 01266	42
197061	m 2014 01268	43
197062	m 2014 01278	5
197063	m 2014 01353	9
197063	m 2014 01353	35
197063	m 2014 01353	37
197064	m 2014 01575	16
197064	m 2014 01575	35
197064	m 2014 01575	41
197065	m 2014 01686	29
197065	m 2014 01686	30
197065	m 2014 01686	32
197065	m 2014 01686	33

Номер свідоцтва	Номер заявки	Клас МКТП
197066	m 2014 01694	25
197067	m 2014 01696	35
197068	m 2014 01804	29
197069	m 2014 01823	34
197070	m 2014 01826	44
197071	m 2014 01872	43
197072	m 2014 01881	44
197073	m 2014 01882	44
197074	m 2014 01883	31
197074	m 2014 01883	43
197075	m 2014 02002	42
197076	m 2014 02156	5
197076	m 2014 02156	10
197077	m 2014 02165	39
197077	m 2014 02165	41
197077	m 2014 02165	44
197078	m 2014 02166	41
197078	m 2014 02166	43
197079	m 2014 02190	25
197080	m 2014 02217	25
197081	m 2014 02264	9
197082	m 2014 02267	12
197083	m 2014 02274	35
197084	m 2014 02275	35
197085	m 2014 02323	28
197085	m 2014 02323	31
197086	m 2014 02427	35
197087	m 2014 02533	33
197088	m 2014 02535	33
197089	m 2014 02536	33
197090	m 2014 02648	30
197091	m 2014 02651	33
197092	m 2014 02652	43
197093	m 2014 02659	35
197093	m 2014 02659	41
197093	m 2014 02659	43
197094	m 2014 02927	35
197095	m 2014 02934	35
197096	m 2014 07870	35
197096	m 2014 07870	38
197096	m 2014 07870	39
197096	m 2014 07870	42
197097	m 2014 08165	35

Номер свідоцтва	Номер заявки	Клас МКТП
197098	m 2014 11513	38
197098	m 2014 11513	41
197099	m 2014 11902	41
197099	m 2014 11902	45
197100	m 2014 12553	9
197100	m 2014 12553	16
197100	m 2014 12553	35
197100	m 2014 12553	38
197100	m 2014 12553	41
197100	m 2014 12553	42
197100	m 2014 12553	45
197101	m 2014 12644	33
197101	m 2014 12644	35
197102	m 2014 12774	35
197103	m 2014 13053	35
197103	m 2014 13053	36
197104	m 2014 13105	5
197104	m 2014 13105	35
197104	m 2014 13105	42
197105	m 2014 13106	5
197105	m 2014 13106	35
197105	m 2014 13106	42
197106	m 2014 13281	38
197107	m 2014 13475	9
197108	m 2014 13652	9
197108	m 2014 13652	35
197108	m 2014 13652	41
197109	m 2014 13761	45
197110	m 2014 13791	5
197111	m 2014 13801	29
197111	m 2014 13801	30
197111	m 2014 13801	31
197112	m 2014 13945	32
197113	m 2014 14016	35
197113	m 2014 14016	36
197114	m 2014 14222	45
197115	m 2014 14224	12
197115	m 2014 14224	35
197116	m 2014 14367	35
197117	m 2014 14434	34
197118	m 2014 14435	34
197119	m 2014 14436	34
197120	m 2014 14443	33

Номер свідоцтва	Номер заявки	Клас МКТП
197121	m 2014 14445	35
197122	m 2014 14447	35
197123	m 2014 14493	35
197124	m 2014 14564	29
197125	m 2014 14600	29
197126	m 2014 14678	35
197127	m 2014 14679	35
197128	m 2014 14695	5
197128	m 2014 14695	35
197128	m 2014 14695	42
197129	m 2014 14740	3
197129	m 2014 14740	5
197129	m 2014 14740	29
197129	m 2014 14740	30
197129	m 2014 14740	31
197129	m 2014 14740	32
197129	m 2014 14740	33
197130	m 2014 14743	6
197130	m 2014 14743	17
197130	m 2014 14743	19
197130	m 2014 14743	37
197130	m 2014 14743	40
197131	m 2014 14832	25
197132	m 2014 14956	35
197132	m 2014 14956	37
197132	m 2014 14956	41
197133	m 2014 14978	1
197133	m 2014 14978	35
197134	m 2014 14979	9
197134	m 2014 14979	11
197134	m 2014 14979	35
197135	m 2014 15220	14
197136	m 2014 15287	39
197137	m 2014 15385	38
197138	m 2014 15388	38
197139	m 2014 15423	29
197140	m 2014 15677	35
197141	m 2013 19947	1
197141	m 2013 19947	11
197141	m 2013 19947	16
197141	m 2013 19947	19
197141	m 2013 19947	35

НУМЕРАЦІЙНИЙ ПОКАЖЧИК ЗАЯВОК НА ЗНАКИ ДЛЯ ТОВАРІВ І ПОСЛУГ

Номер заявки	Номер свідоцтва	Клас МКТП
m 2012 05996	196717	32
m 2012 15148	196718	30
m 2012 15148	196718	35
m 2012 21182	196719	33
m 2013 02824	196720	5
m 2013 02824	196720	32
m 2013 03240	196721	38
m 2013 03240	196721	42
m 2013 03240	196721	45
m 2013 04228	196722	5
m 2013 06650	196723	16
m 2013 06891	196724	43
m 2013 08259	196725	35
m 2013 08747	196726	29

Номер заявки	Номер свідоцтва	Клас МКТП
m 2013 08747	196726	30
m 2013 08941	196727	41
m 2013 08942	196728	35
m 2013 08946	196729	41
m 2013 08947	196730	43
m 2013 08947	196730	44
m 2013 09642	196731	30
m 2013 09755	196732	20
m 2013 09756	196733	35
m 2013 10741	196734	33
m 2013 10828	196735	35
m 2013 10828	196735	41
m 2013 11461	196736	42
m 2013 11727	196737	5

Номер заявки	Номер свідоцтва	Клас МКТП
m 2013 11727	196737	25
m 2013 11727	196737	35
m 2013 13351	196738	5
m 2013 13351	196738	29
m 2013 13351	196738	30
m 2013 13351	196738	32
m 2013 13352	196739	5
m 2013 13352	196739	29
m 2013 13352	196739	30
m 2013 13352	196739	32
m 2013 13918	196740	8
m 2013 13918	196740	21
m 2013 14058	196741	9
m 2013 14278	196742	5

Номер заявки	Номер свідоцтва	Клас МКТП
m 2013 14278	196742	35
m 2013 14278	196742	44
m 2013 14301	196743	3
m 2013 14301	196743	5
m 2013 14691	196744	35
m 2013 15294	196745	31
m 2013 15557	196746	3
m 2013 15758	196747	16
m 2013 15758	196747	25
m 2013 15758	196747	28
m 2013 15758	196747	30
m 2013 15758	196747	35
m 2013 16044	196748	5
m 2013 16044	196748	9
m 2013 16044	196748	32
m 2013 16044	196748	35
m 2013 16044	196748	42
m 2013 16045	196749	5
m 2013 16045	196749	9
m 2013 16045	196749	32
m 2013 16045	196749	35
m 2013 16045	196749	42
m 2013 16094	196750	9
m 2013 16513	196751	3
m 2013 16513	196751	4
m 2013 16513	196751	6
m 2013 16513	196751	16
m 2013 16513	196751	21
m 2013 16513	196751	39
m 2013 16514	196752	16
m 2013 16515	196753	3
m 2013 16515	196753	4
m 2013 16515	196753	6
m 2013 16515	196753	16
m 2013 16515	196753	21
m 2013 16515	196753	39
m 2013 16823	196754	45
m 2013 16842	196755	3
m 2013 16997	196756	9
m 2013 16997	196756	34
m 2013 16998	196757	9
m 2013 16998	196757	34
m 2013 17028	196758	33
m 2013 17047	196759	41
m 2013 17116	196760	9
m 2013 17116	196760	34
m 2013 17336	196761	25
m 2013 17370	196762	35
m 2013 17520	196763	35
m 2013 17614	196764	7
m 2013 17614	196764	35
m 2013 17685	196765	41
m 2013 17686	196766	41
m 2013 17735	196767	32
m 2013 17735	196767	33
m 2013 17738	196768	3
m 2013 17846	196769	35
m 2013 17846	196769	38
m 2013 17846	196769	42
m 2013 17846	196769	45
m 2013 17852	196770	35
m 2013 17852	196770	38
m 2013 17852	196770	42
m 2013 17852	196770	45

Номер заявки	Номер свідоцтва	Клас МКТП
m 2013 17855	196771	35
m 2013 17855	196771	38
m 2013 17855	196771	42
m 2013 17855	196771	45
m 2013 17864	196772	35
m 2013 17864	196772	38
m 2013 17864	196772	42
m 2013 17864	196772	45
m 2013 17865	196773	35
m 2013 17865	196773	38
m 2013 17865	196773	42
m 2013 17865	196773	45
m 2013 17867	196774	35
m 2013 17867	196774	38
m 2013 17867	196774	42
m 2013 17867	196774	45
m 2013 17873	196775	35
m 2013 17873	196775	38
m 2013 17873	196775	42
m 2013 17873	196775	45
m 2013 17876	196776	35
m 2013 17876	196776	38
m 2013 17876	196776	42
m 2013 17876	196776	45
m 2013 18018	196777	16
m 2013 18018	196777	35
m 2013 18078	196778	7
m 2013 18078	196778	8
m 2013 18078	196778	9
m 2013 18078	196778	11
m 2013 18373	196779	41
m 2013 18373	196779	44
m 2013 18501	196780	41
m 2013 18567	196781	5
m 2013 18637	196782	9
m 2013 18753	196783	35
m 2013 18775	196784	9
m 2013 18775	196784	11
m 2013 18788	196785	41
m 2013 18852	196786	35
m 2013 18854	196787	14
m 2013 18854	196787	26
m 2013 18854	196787	35
m 2013 18875	196788	33
m 2013 18912	196789	35
m 2013 18912	196789	36
m 2013 18913	196790	35
m 2013 18913	196790	36
m 2013 19025	196791	36
m 2013 19108	196792	5
m 2013 19262	196793	35
m 2013 19401	196794	33
m 2013 19402	196795	33
m 2013 19472	196796	3
m 2013 19528	196797	15
m 2013 19529	196798	1
m 2013 19535	196799	39
m 2013 19539	196800	5
m 2013 19588	196801	35
m 2013 19588	196801	41
m 2013 19588	196801	42
m 2013 19647	196802	33
m 2013 19699	196803	35
m 2013 19699	196803	36

Номер заявки	Номер свідоцтва	Клас МКТП
m 2013 19699	196803	37
m 2013 19699	196803	38
m 2013 19699	196803	39
m 2013 19699	196803	41
m 2013 19699	196803	42
m 2013 19699	196803	45
m 2013 19714	196804	35
m 2013 19720	196805	20
m 2013 19720	196805	24
m 2013 19720	196805	25
m 2013 19925	196806	33
m 2013 19947	197141	1
m 2013 19947	197141	11
m 2013 19947	197141	16
m 2013 19947	197141	19
m 2013 19947	197141	35
m 2013 20024	196807	35
m 2013 20114	196808	34
m 2013 20117	196809	43
m 2013 20118	196810	5
m 2013 20155	196811	9
m 2013 20155	196811	42
m 2013 20183	196812	1
m 2013 20235	196813	41
m 2013 20328	196814	34
m 2013 20334	196815	29
m 2013 20344	196816	5
m 2013 20547	196817	35
m 2013 20547	196817	42
m 2013 20548	196818	35
m 2013 20548	196818	42
m 2013 20557	196819	29
m 2013 20557	196819	30
m 2013 20557	196819	36
m 2013 20557	196819	41
m 2013 20573	196820	33
m 2013 20676	196821	30
m 2013 20681	196822	25
m 2013 20697	196823	35
m 2013 20697	196823	36
m 2013 20697	196823	37
m 2013 20744	196824	35
m 2013 20744	196824	44
m 2013 20745	196825	3
m 2013 20833	196826	3
m 2013 20833	196826	5
m 2013 20839	196827	6
m 2013 20860	196828	35
m 2013 20860	196828	44
m 2013 20861	196829	35
m 2013 20861	196829	44
m 2013 20862	196830	35
m 2013 20862	196830	44
m 2013 20928	196831	33
m 2013 20929	196832	33
m 2013 20971	196833	35
m 2013 21139	196834	12
m 2013 21155	196835	35
m 2013 21264	196836	37
m 2013 21267	196837	33
m 2013 21268	196838	45
m 2013 21270	196839	35
m 2013 21274	196840	1
m 2013 21274	196840	5

Номер заявки	Номер свідоцтва	Клас МКТП
m 2013 21274	196840	31
m 2013 21274	196840	35
m 2013 21277	196841	35
m 2013 21277	196841	44
m 2013 21279	196842	3
m 2013 21279	196842	5
m 2013 21279	196842	16
m 2013 21279	196842	21
m 2013 21280	196843	3
m 2013 21280	196843	5
m 2013 21280	196843	16
m 2013 21281	196844	29
m 2013 21281	196844	35
m 2013 21282	196845	25
m 2013 21282	196845	35
m 2013 21340	196846	43
m 2013 21351	196847	16
m 2013 21364	196848	33
m 2013 21372	196849	33
m 2013 21373	196850	33
m 2013 21429	196851	44
m 2013 21463	196852	5
m 2013 21464	196853	5
m 2013 21465	196854	5
m 2013 21466	196855	5
m 2013 21467	196856	5
m 2013 21468	196857	5
m 2013 21516	196858	39
m 2013 21516	196858	43
m 2013 21532	196859	30
m 2013 21650	196860	9
m 2013 21651	196861	9
m 2013 21652	196862	9
m 2013 21653	196863	9
m 2013 21683	196864	38
m 2013 21683	196864	42
m 2013 21694	196865	5
m 2013 21694	196865	29
m 2013 21711	196866	25
m 2013 21726	196867	44
m 2013 21742	196868	35
m 2013 21757	196869	30
m 2013 21767	196870	35
m 2013 21777	196871	35
m 2013 21778	196872	35
m 2013 21783	196873	30
m 2013 21787	196874	35
m 2013 21796	196875	9
m 2013 21863	196876	35
m 2013 21863	196876	41
m 2013 21923	196877	9
m 2013 21931	196878	3
m 2013 21931	196878	4
m 2013 21933	196879	32
m 2013 21943	196880	33
m 2013 21955	196881	41
m 2013 21963	196882	7
m 2013 21973	196883	29
m 2013 22028	196884	18
m 2013 22028	196884	35
m 2013 22028	196884	40
m 2013 22085	196885	35
m 2013 22114	196886	32
m 2013 22116	196887	32

Номер заявки	Номер свідоцтва	Клас МКТП
m 2013 22154	196888	7
m 2013 22154	196888	9
m 2013 22154	196888	11
m 2013 22208	196889	14
m 2013 22208	196889	25
m 2013 22208	196889	35
m 2013 22242	196890	11
m 2013 22269	196891	19
m 2013 22270	196892	3
m 2013 22270	196892	44
m 2013 22271	196893	35
m 2013 22275	196894	39
m 2013 22290	196895	5
m 2013 22404	196896	5
m 2013 22406	196897	5
m 2013 22435	196898	29
m 2013 22435	196898	30
m 2013 22468	196899	35
m 2013 22468	196899	41
m 2013 22468	196899	43
m 2013 22476	196900	20
m 2013 22523	196901	5
m 2013 22524	196902	5
m 2013 22525	196903	25
m 2013 22548	196904	30
m 2013 22549	196905	3
m 2013 22550	196906	5
m 2013 22559	196907	25
m 2013 22559	196907	35
m 2013 22629	196908	35
m 2013 22629	196908	36
m 2013 22629	196908	42
m 2013 22631	196909	35
m 2013 22631	196909	36
m 2013 22631	196909	42
m 2013 22699	196910	5
m 2013 22700	196911	9
m 2013 22700	196911	25
m 2013 22700	196911	35
m 2013 22701	196912	35
m 2013 22710	196913	30
m 2013 22710	196913	43
m 2013 22718	196914	33
m 2013 22720	196915	33
m 2013 22739	196916	25
m 2013 22749	196917	34
m 2013 22794	196918	39
m 2013 22794	196918	42
m 2013 22851	196919	28
m 2013 22868	196920	35
m 2013 22888	196921	11
m 2013 22888	196921	30
m 2013 22890	196922	34
m 2013 22923	196923	32
m 2013 22924	196924	32
m 2013 22925	196925	32
m 2013 22926	196926	32
m 2013 22932	196927	30
m 2013 22966	196928	9
m 2013 22966	196928	35
m 2013 22966	196928	38
m 2013 22966	196928	41
m 2013 22966	196928	42
m 2013 22966	196928	45

Номер заявки	Номер свідоцтва	Клас МКТП
m 2013 22967	196929	9
m 2013 22967	196929	35
m 2013 22967	196929	38
m 2013 22967	196929	41
m 2013 22967	196929	42
m 2013 22967	196929	45
m 2013 23092	196930	1
m 2013 23105	196931	41
m 2013 23107	196932	30
m 2013 23107	196932	43
m 2013 23114	196933	9
m 2013 23114	196933	16
m 2013 23114	196933	35
m 2013 23114	196933	36
m 2013 23114	196933	38
m 2013 23114	196933	41
m 2013 23114	196933	42
m 2013 23114	196933	45
m 2013 23117	196934	34
m 2013 23118	196935	34
m 2013 23119	196936	30
m 2013 23149	196937	41
m 2013 23215	196938	21
m 2013 23215	196938	35
m 2013 23240	196939	5
m 2013 23242	196940	5
m 2013 23251	196941	34
m 2013 23252	196942	34
m 2013 23255	196943	34
m 2013 23340	196944	33
m 2013 23341	196945	33
m 2013 23344	196946	36
m 2013 23353	196947	34
m 2013 23366	196948	29
m 2013 23390	196949	28
m 2013 23391	196950	28
m 2013 23462	196951	34
m 2013 23463	196952	34
m 2013 23464	196953	3
m 2013 23495	196954	32
m 2013 23496	196955	32
m 2013 23523	196956	35
m 2013 23524	196957	36
m 2013 23545	196958	18
m 2013 23545	196958	25
m 2013 23545	196958	35
m 2013 23587	196959	38
m 2013 23592	196960	34
m 2013 23593	196961	43
m 2013 23594	196962	34
m 2013 23600	196963	5
m 2013 23601	196964	5
m 2013 23602	196965	5
m 2013 23603	196966	5
m 2013 23604	196967	5
m 2013 23605	196968	5
m 2013 23606	196969	5
m 2013 23757	196970	43
m 2013 23758	196971	43
m 2013 23763	196972	43
m 2013 23764	196973	43
m 2013 23765	196974	43
m 2013 23766	196975	43
m 2013 23767	196976	43

Номер заявки	Номер свідоцтва	Клас МКТП
m 2013 23768	196977	43
m 2013 23797	196978	6
m 2013 23797	196978	20
m 2013 23888	196979	35
m 2013 23971	196980	35
m 2013 23971	196980	43
m 2013 23984	196981	34
m 2013 24060	196982	34
m 2013 24070	196983	31
m 2013 24070	196983	44
m 2013 24094	196984	9
m 2013 24094	196984	38
m 2013 24094	196984	42
m 2013 24167	196985	9
m 2013 24167	196985	35
m 2013 24167	196985	41
m 2013 24197	196986	19
m 2013 24204	196987	3
m 2013 24219	196988	24
m 2013 24241	196989	25
m 2013 24245	196990	35
m 2013 24246	196991	35
m 2013 24262	196992	9
m 2013 24262	196992	35
m 2013 24262	196992	37
m 2013 24262	196992	42
m 2013 24267	196993	30
m 2013 24325	196994	5
m 2013 24325	196994	35
m 2013 24361	196995	30
m 2013 24361	196995	35
m 2013 24362	196996	30
m 2013 24362	196996	35
m 2013 24363	196997	5
m 2013 24363	196997	16
m 2013 24364	196998	42
m 2013 24379	196999	44
m 2013 24415	197000	1
m 2013 24415	197000	5
m 2013 24415	197000	9
m 2013 24442	197001	45
m 2014 00027	197002	1
m 2014 00097	197003	9
m 2014 00097	197003	35
m 2014 00097	197003	38
m 2014 00097	197003	41
m 2014 00100	197004	44
m 2014 00108	197005	34
m 2014 00111	197006	5
m 2014 00112	197007	5
m 2014 00114	197008	5
m 2014 00133	197009	30
m 2014 00133	197009	35
m 2014 00199	197010	10
m 2014 00256	197011	9
m 2014 00256	197011	11
m 2014 00256	197011	35
m 2014 00359	197012	39
m 2014 00392	197013	5
m 2014 00420	197014	27
m 2014 00458	197015	34
m 2014 00468	197016	35
m 2014 00468	197016	38
m 2014 00473	197017	35

Номер заявки	Номер свідоцтва	Клас МКТП
m 2014 00473	197017	41
m 2014 00483	197018	5
m 2014 00496	197019	43
m 2014 00497	197020	43
m 2014 00498	197021	44
m 2014 00499	197022	43
m 2014 00500	197023	11
m 2014 00500	197023	37
m 2014 00584	197024	16
m 2014 00584	197024	28
m 2014 00584	197024	35
m 2014 00585	197025	16
m 2014 00585	197025	28
m 2014 00588	197026	35
m 2014 00601	197027	43
m 2014 00612	197028	3
m 2014 00634	197029	35
m 2014 00651	197030	35
m 2014 00652	197031	35
m 2014 00656	197032	1
m 2014 00656	197032	19
m 2014 00688	197033	3
m 2014 00700	197034	19
m 2014 00702	197035	5
m 2014 00744	197036	33
m 2014 00760	197037	9
m 2014 00797	197038	5
m 2014 00798	197039	5
m 2014 00843	197040	25
m 2014 00843	197040	35
m 2014 00905	197041	28
m 2014 00960	197042	30
m 2014 00960	197042	43
m 2014 00973	197043	5
m 2014 01002	197044	5
m 2014 01008	197045	6
m 2014 01008	197045	9
m 2014 01014	197046	5
m 2014 01015	197047	5
m 2014 01113	197048	41
m 2014 01113	197048	45
m 2014 01114	197049	41
m 2014 01114	197049	45
m 2014 01172	197050	37
m 2014 01172	197050	39
m 2014 01172	197050	40
m 2014 01172	197050	42
m 2014 01188	197051	29
m 2014 01188	197051	30
m 2014 01189	197052	29
m 2014 01189	197052	30
m 2014 01194	197053	9
m 2014 01201	197054	35
m 2014 01213	197055	30
m 2014 01214	197056	30
m 2014 01221	197057	6
m 2014 01254	197058	38
m 2014 01265	197059	34
m 2014 01266	197060	35
m 2014 01266	197060	40
m 2014 01266	197060	42
m 2014 01268	197061	43
m 2014 01278	197062	5
m 2014 01353	197063	9

Номер заявки	Номер свідоцтва	Клас МКТП
m 2014 01353	197063	35
m 2014 01353	197063	37
m 2014 01575	197064	16
m 2014 01575	197064	35
m 2014 01575	197064	41
m 2014 01686	197065	29
m 2014 01686	197065	30
m 2014 01686	197065	32
m 2014 01686	197065	33
m 2014 01694	197066	25
m 2014 01696	197067	35
m 2014 01804	197068	29
m 2014 01823	197069	34
m 2014 01826	197070	44
m 2014 01872	197071	43
m 2014 01881	197072	44
m 2014 01882	197073	44
m 2014 01883	197074	31
m 2014 01883	197074	43
m 2014 02002	197075	42
m 2014 02156	197076	5
m 2014 02156	197076	10
m 2014 02165	197077	39
m 2014 02165	197077	41
m 2014 02165	197077	44
m 2014 02166	197078	41
m 2014 02166	197078	43
m 2014 02190	197079	25
m 2014 02217	197080	25
m 2014 02264	197081	9
m 2014 02267	197082	12
m 2014 02274	197083	35
m 2014 02275	197084	35
m 2014 02323	197085	28
m 2014 02323	197085	31
m 2014 02427	197086	35
m 2014 02533	197087	33
m 2014 02535	197088	33
m 2014 02536	197089	33
m 2014 02648	197090	30
m 2014 02651	197091	33
m 2014 02652	197092	43
m 2014 02659	197093	35
m 2014 02659	197093	41
m 2014 02659	197093	43
m 2014 02927	197094	35
m 2014 02934	197095	35
m 2014 07870	197096	35
m 2014 07870	197096	38
m 2014 07870	197096	39
m 2014 07870	197096	42
m 2014 08165	197097	35
m 2014 11513	197098	38
m 2014 11513	197098	41
m 2014 11902	197099	41
m 2014 11902	197099	45
m 2014 12553	197100	9
m 2014 12553	197100	16
m 2014 12553	197100	35
m 2014 12553	197100	38
m 2014 12553	197100	41
m 2014 12553	197100	42
m 2014 12553	197100	45
m 2014 12644	197101	33

Номер заявки	Номер свідоцтва	Клас МКТП
m 2014 12644	197101	35
m 2014 12774	197102	35
m 2014 13053	197103	35
m 2014 13053	197103	36
m 2014 13105	197104	5
m 2014 13105	197104	35
m 2014 13105	197104	42
m 2014 13106	197105	5
m 2014 13106	197105	35
m 2014 13106	197105	42
m 2014 13281	197106	38
m 2014 13475	197107	9
m 2014 13652	197108	9
m 2014 13652	197108	35
m 2014 13652	197108	41
m 2014 13761	197109	45
m 2014 13791	197110	5
m 2014 13801	197111	29
m 2014 13801	197111	30
m 2014 13801	197111	31
m 2014 13945	197112	32
m 2014 14016	197113	35
m 2014 14016	197113	36

Номер заявки	Номер свідоцтва	Клас МКТП
m 2014 14222	197114	45
m 2014 14224	197115	12
m 2014 14224	197115	35
m 2014 14367	197116	35
m 2014 14434	197117	34
m 2014 14435	197118	34
m 2014 14436	197119	34
m 2014 14443	197120	33
m 2014 14445	197121	35
m 2014 14447	197122	35
m 2014 14493	197123	35
m 2014 14564	197124	29
m 2014 14600	197125	29
m 2014 14678	197126	35
m 2014 14679	197127	35
m 2014 14695	197128	5
m 2014 14695	197128	35
m 2014 14695	197128	42
m 2014 14740	197129	3
m 2014 14740	197129	5
m 2014 14740	197129	29
m 2014 14740	197129	30
m 2014 14740	197129	31

Номер заявки	Номер свідоцтва	Клас МКТП
m 2014 14740	197129	32
m 2014 14740	197129	33
m 2014 14743	197130	6
m 2014 14743	197130	17
m 2014 14743	197130	19
m 2014 14743	197130	37
m 2014 14743	197130	40
m 2014 14832	197131	25
m 2014 14956	197132	35
m 2014 14956	197132	37
m 2014 14956	197132	41
m 2014 14978	197133	1
m 2014 14978	197133	35
m 2014 14979	197134	9
m 2014 14979	197134	11
m 2014 14979	197134	35
m 2014 15220	197135	14
m 2014 15287	197136	39
m 2014 15385	197137	38
m 2014 15388	197138	38
m 2014 15423	197139	29
m 2014 15677	197140	35

СИСТЕМАТИЧНИЙ ПОКАЖЧИК СВІДОЦТВ УКРАЇНИ НА ЗНАКИ ДЛЯ ТОВАРІВ І ПОСЛУГ

Клас МКТП	Номер заявки	Номер свідоцтва
1	m 2013 19529	196798
1	m 2013 19947	197141
1	m 2013 20183	196812
1	m 2013 21274	196840
1	m 2013 23092	196930
1	m 2013 24415	197000
1	m 2014 00027	197002
1	m 2014 00656	197032
1	m 2014 14978	197133
3	m 2013 14301	196743
3	m 2013 15557	196746
3	m 2013 16513	196751
3	m 2013 16515	196753
3	m 2013 16842	196755
3	m 2013 17738	196768
3	m 2013 19472	196796
3	m 2013 20745	196825
3	m 2013 20833	196826
3	m 2013 21279	196842
3	m 2013 21280	196843
3	m 2013 21931	196878
3	m 2013 22270	196892
3	m 2013 22549	196905
3	m 2013 23464	196953
3	m 2013 24204	196987
3	m 2014 00612	197028
3	m 2014 00688	197033
3	m 2014 14740	197129
4	m 2013 16513	196751
4	m 2013 16515	196753
4	m 2013 21931	196878
5	m 2013 02824	196720
5	m 2013 04228	196722
5	m 2013 11727	196737

Клас МКТП	Номер заявки	Номер свідоцтва
5	m 2013 13351	196738
5	m 2013 13352	196739
5	m 2013 14278	196742
5	m 2013 14301	196743
5	m 2013 16044	196748
5	m 2013 16045	196749
5	m 2013 18567	196781
5	m 2013 19108	196792
5	m 2013 19539	196800
5	m 2013 20118	196810
5	m 2013 20344	196816
5	m 2013 20833	196826
5	m 2013 21274	196840
5	m 2013 21279	196842
5	m 2013 21280	196843
5	m 2013 21463	196852
5	m 2013 21464	196853
5	m 2013 21465	196854
5	m 2013 21466	196855
5	m 2013 21467	196856
5	m 2013 21468	196857
5	m 2013 21694	196865
5	m 2013 22290	196895
5	m 2013 22404	196896
5	m 2013 22406	196897
5	m 2013 22523	196901
5	m 2013 22524	196902
5	m 2013 22550	196906
5	m 2013 22699	196910
5	m 2013 23240	196939
5	m 2013 23242	196940
5	m 2013 23600	196963
5	m 2013 23601	196964
5	m 2013 23602	196965

Клас МКТП	Номер заявки	Номер свідоцтва
5	m 2013 23603	196966
5	m 2013 23604	196967
5	m 2013 23605	196968
5	m 2013 23606	196969
5	m 2013 24325	196994
5	m 2013 24363	196997
5	m 2013 24415	197000
5	m 2014 00111	197006
5	m 2014 00112	197007
5	m 2014 00114	197008
5	m 2014 00392	197013
5	m 2014 00483	197018
5	m 2014 00702	197035
5	m 2014 00797	197038
5	m 2014 00798	197039
5	m 2014 00973	197043
5	m 2014 01002	197044
5	m 2014 01014	197046
5	m 2014 01015	197047
5	m 2014 01278	197062
5	m 2014 02156	197076
5	m 2014 13105	197104
5	m 2014 13106	197105
5	m 2014 13791	197110
5	m 2014 14695	197128
5	m 2014 14740	197129
6	m 2013 16513	196751
6	m 2013 16515	196753
6	m 2013 20839	196827
6	m 2013 23797	196978
6	m 2014 01008	197045
6	m 2014 01221	197057
6	m 2014 14743	197130
7	m 2013 17614	196764

Клас МКТП	Номер заявки	Номер свідоцтва
7	m 2013 18078	196778
7	m 2013 21963	196882
7	m 2013 22154	196888
8	m 2013 13918	196740
8	m 2013 18078	196778
9	m 2013 14058	196741
9	m 2013 16044	196748
9	m 2013 16045	196749
9	m 2013 16094	196750
9	m 2013 16997	196756
9	m 2013 16998	196757
9	m 2013 17116	196760
9	m 2013 18078	196778
9	m 2013 18637	196782
9	m 2013 18775	196784
9	m 2013 20155	196811
9	m 2013 21650	196860
9	m 2013 21651	196861
9	m 2013 21652	196862
9	m 2013 21653	196863
9	m 2013 21796	196875
9	m 2013 21923	196877
9	m 2013 22154	196888
9	m 2013 22700	196911
9	m 2013 22966	196928
9	m 2013 22967	196929
9	m 2013 23114	196933
9	m 2013 24094	196984
9	m 2013 24167	196985
9	m 2013 24262	196992
9	m 2013 24415	197000
9	m 2014 00097	197003
9	m 2014 00256	197011
9	m 2014 00760	197037
9	m 2014 01008	197045
9	m 2014 01194	197053
9	m 2014 01353	197063
9	m 2014 02264	197081
9	m 2014 12553	197100
9	m 2014 13475	197107
9	m 2014 13652	197108
9	m 2014 14979	197134
10	m 2014 00199	197010
10	m 2014 02156	197076
11	m 2013 18078	196778
11	m 2013 18775	196784
11	m 2013 19947	197141
11	m 2013 22154	196888
11	m 2013 22242	196890
11	m 2013 22888	196921
11	m 2014 00256	197011
11	m 2014 00500	197023
11	m 2014 14979	197134
12	m 2013 21139	196834
12	m 2014 02267	197082
12	m 2014 14224	197115
14	m 2013 18854	196787
14	m 2013 22208	196889
14	m 2014 15220	197135
15	m 2013 19528	196797
16	m 2013 06650	196723
16	m 2013 15758	196747
16	m 2013 16513	196751
16	m 2013 16514	196752

Клас МКТП	Номер заявки	Номер свідоцтва
16	m 2013 16515	196753
16	m 2013 18018	196777
16	m 2013 19947	197141
16	m 2013 21279	196842
16	m 2013 21280	196843
16	m 2013 21351	196847
16	m 2013 23114	196933
16	m 2013 24363	196997
16	m 2014 00584	197024
16	m 2014 00585	197025
16	m 2014 01575	197064
16	m 2014 12553	197100
17	m 2014 14743	197130
18	m 2013 22028	196884
18	m 2013 23545	196958
19	m 2013 19947	197141
19	m 2013 22269	196891
19	m 2013 24197	196986
19	m 2014 00656	197032
19	m 2014 00700	197034
19	m 2014 14743	197130
20	m 2013 09755	196732
20	m 2013 19720	196805
20	m 2013 22476	196900
20	m 2013 23797	196978
21	m 2013 13918	196740
21	m 2013 16513	196751
21	m 2013 16515	196753
21	m 2013 21279	196842
21	m 2013 23215	196938
24	m 2013 19720	196805
24	m 2013 24219	196988
25	m 2013 11727	196737
25	m 2013 15758	196747
25	m 2013 17336	196761
25	m 2013 19720	196805
25	m 2013 20681	196822
25	m 2013 21282	196845
25	m 2013 21711	196866
25	m 2013 22208	196889
25	m 2013 22525	196903
25	m 2013 22559	196907
25	m 2013 22700	196911
25	m 2013 22739	196916
25	m 2013 23545	196958
25	m 2013 24241	196989
25	m 2014 00843	197040
25	m 2014 01694	197066
25	m 2014 02190	197079
25	m 2014 02217	197080
25	m 2014 14832	197131
26	m 2013 18854	196787
27	m 2014 00420	197014
28	m 2013 15758	196747
28	m 2013 22851	196919
28	m 2013 23390	196949
28	m 2013 23391	196950
28	m 2014 00584	197024
28	m 2014 00585	197025
28	m 2014 00905	197041
28	m 2014 02323	197085
29	m 2013 08747	196726
29	m 2013 13351	196738
29	m 2013 13352	196739

Клас МКТП	Номер заявки	Номер свідоцтва
29	m 2013 20334	196815
29	m 2013 20557	196819
29	m 2013 21281	196844
29	m 2013 21694	196865
29	m 2013 21973	196883
29	m 2013 22435	196898
29	m 2013 23366	196948
29	m 2014 01188	197051
29	m 2014 01189	197052
29	m 2014 01686	197065
29	m 2014 01804	197068
29	m 2014 13801	197111
29	m 2014 14564	197124
29	m 2014 14600	197125
29	m 2014 14740	197129
29	m 2014 15423	197139
30	m 2012 15148	196718
30	m 2013 08747	196726
30	m 2013 09642	196731
30	m 2013 13351	196738
30	m 2013 13352	196739
30	m 2013 15758	196747
30	m 2013 20557	196819
30	m 2013 20676	196821
30	m 2013 21532	196859
30	m 2013 21757	196869
30	m 2013 21783	196873
30	m 2013 22435	196898
30	m 2013 22548	196904
30	m 2013 22710	196913
30	m 2013 22888	196921
30	m 2013 22932	196927
30	m 2013 23107	196932
30	m 2013 23119	196936
30	m 2013 24267	196993
30	m 2013 24361	196995
30	m 2013 24362	196996
30	m 2014 00133	197009
30	m 2014 00960	197042
30	m 2014 01188	197051
30	m 2014 01189	197052
30	m 2014 01213	197055
30	m 2014 01214	197056
30	m 2014 01686	197065
30	m 2014 02648	197090
30	m 2014 13801	197111
30	m 2014 14740	197129
31	m 2013 15294	196745
31	m 2013 21274	196840
31	m 2013 24070	196983
31	m 2014 01883	197074
31	m 2014 02323	197085
31	m 2014 13801	197111
31	m 2014 14740	197129
32	m 2012 05996	196717
32	m 2013 02824	196720
32	m 2013 13351	196738
32	m 2013 13352	196739
32	m 2013 16044	196748
32	m 2013 16045	196749
32	m 2013 17735	196767
32	m 2013 21933	196879
32	m 2013 22114	196886
32	m 2013 22116	196887

Клас МКТП	Номер заявки	Номер свідоцтва
32	m 2013 22923	196923
32	m 2013 22924	196924
32	m 2013 22925	196925
32	m 2013 22926	196926
32	m 2013 23495	196954
32	m 2013 23496	196955
32	m 2014 01686	197065
32	m 2014 13945	197112
32	m 2014 14740	197129
33	m 2012 21182	196719
33	m 2013 10741	196734
33	m 2013 17028	196758
33	m 2013 17735	196767
33	m 2013 18875	196788
33	m 2013 19401	196794
33	m 2013 19402	196795
33	m 2013 19647	196802
33	m 2013 19925	196806
33	m 2013 20573	196820
33	m 2013 20928	196831
33	m 2013 20929	196832
33	m 2013 21267	196837
33	m 2013 21364	196848
33	m 2013 21372	196849
33	m 2013 21373	196850
33	m 2013 21943	196880
33	m 2013 22718	196914
33	m 2013 22720	196915
33	m 2013 23340	196944
33	m 2013 23341	196945
33	m 2014 00744	197036
33	m 2014 01686	197065
33	m 2014 02533	197087
33	m 2014 02535	197088
33	m 2014 02536	197089
33	m 2014 02651	197091
33	m 2014 12644	197101
33	m 2014 14443	197120
33	m 2014 14740	197129
34	m 2013 16997	196756
34	m 2013 16998	196757
34	m 2013 17116	196760
34	m 2013 20114	196808
34	m 2013 20328	196814
34	m 2013 22749	196917
34	m 2013 22890	196922
34	m 2013 23117	196934
34	m 2013 23118	196935
34	m 2013 23251	196941
34	m 2013 23252	196942
34	m 2013 23255	196943
34	m 2013 23353	196947
34	m 2013 23462	196951
34	m 2013 23463	196952
34	m 2013 23592	196960
34	m 2013 23594	196962
34	m 2013 23984	196981
34	m 2013 24060	196982
34	m 2014 00108	197005
34	m 2014 00458	197015
34	m 2014 01265	197059
34	m 2014 01823	197069
34	m 2014 14434	197117
34	m 2014 14435	197118

Клас МКТП	Номер заявки	Номер свідоцтва
34	m 2014 14436	197119
35	m 2012 15148	196718
35	m 2013 08259	196725
35	m 2013 08942	196728
35	m 2013 09756	196733
35	m 2013 10828	196735
35	m 2013 11727	196737
35	m 2013 14278	196742
35	m 2013 14691	196744
35	m 2013 15758	196747
35	m 2013 16044	196748
35	m 2013 16045	196749
35	m 2013 17370	196762
35	m 2013 17520	196763
35	m 2013 17614	196764
35	m 2013 17846	196769
35	m 2013 17852	196770
35	m 2013 17855	196771
35	m 2013 17864	196772
35	m 2013 17865	196773
35	m 2013 17867	196774
35	m 2013 17873	196775
35	m 2013 17876	196776
35	m 2013 18018	196777
35	m 2013 18753	196783
35	m 2013 18852	196786
35	m 2013 18854	196787
35	m 2013 18912	196789
35	m 2013 18913	196790
35	m 2013 19262	196793
35	m 2013 19588	196801
35	m 2013 19699	196803
35	m 2013 19714	196804
35	m 2013 19947	197141
35	m 2013 20024	196807
35	m 2013 20547	196817
35	m 2013 20548	196818
35	m 2013 20697	196823
35	m 2013 20744	196824
35	m 2013 20860	196828
35	m 2013 20861	196829
35	m 2013 20862	196830
35	m 2013 20971	196833
35	m 2013 21155	196835
35	m 2013 21270	196839
35	m 2013 21274	196840
35	m 2013 21277	196841
35	m 2013 21281	196844
35	m 2013 21282	196845
35	m 2013 21742	196868
35	m 2013 21767	196870
35	m 2013 21777	196871
35	m 2013 21778	196872
35	m 2013 21787	196874
35	m 2013 21863	196876
35	m 2013 22028	196884
35	m 2013 22085	196885
35	m 2013 22208	196889
35	m 2013 22271	196893
35	m 2013 22468	196899
35	m 2013 22559	196907
35	m 2013 22629	196908
35	m 2013 22631	196909
35	m 2013 22700	196911

Клас МКТП	Номер заявки	Номер свідоцтва
35	m 2013 22701	196912
35	m 2013 22868	196920
35	m 2013 22966	196928
35	m 2013 22967	196929
35	m 2013 23114	196933
35	m 2013 23215	196938
35	m 2013 23523	196956
35	m 2013 23545	196958
35	m 2013 23888	196979
35	m 2013 23971	196980
35	m 2013 24167	196985
35	m 2013 24245	196990
35	m 2013 24246	196991
35	m 2013 24262	196992
35	m 2013 24325	196994
35	m 2013 24361	196995
35	m 2013 24362	196996
35	m 2014 00097	197003
35	m 2014 00133	197009
35	m 2014 00256	197011
35	m 2014 00468	197016
35	m 2014 00473	197017
35	m 2014 00584	197024
35	m 2014 00588	197026
35	m 2014 00634	197029
35	m 2014 00651	197030
35	m 2014 00652	197031
35	m 2014 00843	197040
35	m 2014 01201	197054
35	m 2014 01266	197060
35	m 2014 01353	197063
35	m 2014 01575	197064
35	m 2014 01696	197067
35	m 2014 02274	197083
35	m 2014 02275	197084
35	m 2014 02427	197086
35	m 2014 02659	197093
35	m 2014 02927	197094
35	m 2014 02934	197095
35	m 2014 07870	197096
35	m 2014 08165	197097
35	m 2014 12553	197100
35	m 2014 12644	197101
35	m 2014 12774	197102
35	m 2014 13053	197103
35	m 2014 13105	197104
35	m 2014 13106	197105
35	m 2014 13652	197108
35	m 2014 14016	197113
35	m 2014 14224	197115
35	m 2014 14367	197116
35	m 2014 14445	197121
35	m 2014 14447	197122
35	m 2014 14493	197123
35	m 2014 14678	197126
35	m 2014 14679	197127
35	m 2014 14695	197128
35	m 2014 14956	197132
35	m 2014 14978	197133
35	m 2014 14979	197134
35	m 2014 15677	197140
36	m 2013 18912	196789
36	m 2013 18913	196790
36	m 2013 19025	196791

Клас МКТП	Номер заявки	Номер свідоцтва
36	m 2013 19699	196803
36	m 2013 20557	196819
36	m 2013 20697	196823
36	m 2013 22629	196908
36	m 2013 22631	196909
36	m 2013 23114	196933
36	m 2013 23344	196946
36	m 2013 23524	196957
36	m 2014 13053	197103
36	m 2014 14016	197113
37	m 2013 19699	196803
37	m 2013 20697	196823
37	m 2013 21264	196836
37	m 2013 24262	196992
37	m 2014 00500	197023
37	m 2014 01172	197050
37	m 2014 01353	197063
37	m 2014 14743	197130
37	m 2014 14956	197132
38	m 2013 03240	196721
38	m 2013 17846	196769
38	m 2013 17852	196770
38	m 2013 17855	196771
38	m 2013 17864	196772
38	m 2013 17865	196773
38	m 2013 17867	196774
38	m 2013 17873	196775
38	m 2013 17876	196776
38	m 2013 19699	196803
38	m 2013 21683	196864
38	m 2013 22966	196928
38	m 2013 22967	196929
38	m 2013 23114	196933
38	m 2013 23587	196959
38	m 2013 24094	196984
38	m 2014 00097	197003
38	m 2014 00468	197016
38	m 2014 01254	197058
38	m 2014 07870	197096
38	m 2014 11513	197098
38	m 2014 12553	197100
38	m 2014 13281	197106
38	m 2014 15385	197137
38	m 2014 15388	197138
39	m 2013 16513	196751
39	m 2013 16515	196753
39	m 2013 19535	196799
39	m 2013 19699	196803
39	m 2013 21516	196858
39	m 2013 22275	196894
39	m 2013 22794	196918
39	m 2014 00359	197012
39	m 2014 01172	197050
39	m 2014 02165	197077
39	m 2014 07870	197096
39	m 2014 15287	197136
40	m 2013 22028	196884
40	m 2014 01172	197050
40	m 2014 01266	197060
40	m 2014 14743	197130
41	m 2013 08941	196727
41	m 2013 08946	196729
41	m 2013 10828	196735
41	m 2013 17047	196759

Клас МКТП	Номер заявки	Номер свідоцтва
41	m 2013 17685	196765
41	m 2013 17686	196766
41	m 2013 18373	196779
41	m 2013 18501	196780
41	m 2013 18788	196785
41	m 2013 19588	196801
41	m 2013 19699	196803
41	m 2013 20235	196813
41	m 2013 20557	196819
41	m 2013 21863	196876
41	m 2013 21955	196881
41	m 2013 22468	196899
41	m 2013 22966	196928
41	m 2013 22967	196929
41	m 2013 23105	196931
41	m 2013 23114	196933
41	m 2013 23149	196937
41	m 2013 24167	196985
41	m 2014 00097	197003
41	m 2014 00473	197017
41	m 2014 01113	197048
41	m 2014 01114	197049
41	m 2014 01575	197064
41	m 2014 02165	197077
41	m 2014 02166	197078
41	m 2014 02659	197093
41	m 2014 11513	197098
41	m 2014 11902	197099
41	m 2014 12553	197100
41	m 2014 13652	197108
41	m 2014 14956	197132
42	m 2013 03240	196721
42	m 2013 11461	196736
42	m 2013 16044	196748
42	m 2013 16045	196749
42	m 2013 17846	196769
42	m 2013 17852	196770
42	m 2013 17855	196771
42	m 2013 17864	196772
42	m 2013 17865	196773
42	m 2013 17867	196774
42	m 2013 17873	196775
42	m 2013 17876	196776
42	m 2013 19588	196801
42	m 2013 19699	196803
42	m 2013 20155	196811
42	m 2013 20547	196817
42	m 2013 20548	196818
42	m 2013 21683	196864
42	m 2013 22629	196908
42	m 2013 22631	196909
42	m 2013 22794	196918
42	m 2013 22966	196928
42	m 2013 22967	196929
42	m 2013 23114	196933
42	m 2013 24094	196984
42	m 2013 24262	196992
42	m 2013 24364	196998
42	m 2014 01172	197050
42	m 2014 01266	197060
42	m 2014 02002	197075
42	m 2014 07870	197096
42	m 2014 12553	197100
42	m 2014 13105	197104

Клас МКТП	Номер заявки	Номер свідоцтва
42	m 2014 13106	197105
42	m 2014 14695	197128
43	m 2013 06891	196724
43	m 2013 08947	196730
43	m 2013 20117	196809
43	m 2013 21340	196846
43	m 2013 21516	196858
43	m 2013 22468	196899
43	m 2013 22710	196913
43	m 2013 23107	196932
43	m 2013 23593	196961
43	m 2013 23757	196970
43	m 2013 23758	196971
43	m 2013 23763	196972
43	m 2013 23764	196973
43	m 2013 23765	196974
43	m 2013 23766	196975
43	m 2013 23767	196976
43	m 2013 23768	196977
43	m 2013 23971	196980
43	m 2014 00496	197019
43	m 2014 00497	197020
43	m 2014 00499	197022
43	m 2014 00601	197027
43	m 2014 00960	197042
43	m 2014 01268	197061
43	m 2014 01872	197071
43	m 2014 01883	197074
43	m 2014 02166	197078
43	m 2014 02652	197092
43	m 2014 02659	197093
44	m 2013 08947	196730
44	m 2013 14278	196742
44	m 2013 18373	196779
44	m 2013 20744	196824
44	m 2013 20860	196828
44	m 2013 20861	196829
44	m 2013 20862	196830
44	m 2013 21277	196841
44	m 2013 21429	196851
44	m 2013 21726	196867
44	m 2013 22270	196892
44	m 2013 24070	196983
44	m 2013 24379	196999
44	m 2014 00100	197004
44	m 2014 00498	197021
44	m 2014 01826	197070
44	m 2014 01881	197072
44	m 2014 01882	197073
44	m 2014 02165	197077
45	m 2013 03240	196721
45	m 2013 16823	196754
45	m 2013 17846	196769
45	m 2013 17852	196770
45	m 2013 17855	196771
45	m 2013 17864	196772
45	m 2013 17865	196773
45	m 2013 17867	196774
45	m 2013 17873	196775
45	m 2013 17876	196776
45	m 2013 19699	196803
45	m 2013 21268	196838
45	m 2013 22966	196928
45	m 2013 22967	196929

Клас МКТП	Номер заявки	Номер свідоцтва
45	m 2013 23114	196933
45	m 2013 24442	197001
45	m 2014 01113	197048

Клас МКТП	Номер заявки	Номер свідоцтва
45	m 2014 01114	197049
45	m 2014 11902	197099
45	m 2014 12553	197100

Клас МКТП	Номер заявки	Номер свідоцтва
45	m 2014 13761	197109
45	m 2014 14222	197114

НУМЕРАЦІЙНИЙ ПОКАЖЧИК МІЖНАРОДНИХ РЕЄСТРАЦІЙ ЗНАКІВ, ЯКИМ НАДАНА ОХОРОНА В УКРАЇНІ

Номер міжнародної реєстрації	Клас МКТП
249411	30
464043	30
479394	7
479394	11
501624	5
501774	25
501889	29
501889	30
551214	3
551214	3
603868	5
634206	33
656829	30
670762	16
685466	16
711700	33
715691	30
716104	6
716104	19
738478	34
754023	14
766178	5
773474	3
773474	5
773474	16
780446	13
780446	41
780446	42
802217	9
803284	14
811435	34
813375	7
813375	8
813375	9
813375	35
813375	37
813375	42
818194	1
818194	2
867385	33
879874	33
889260	9
908520	29
908520	30
908520	35
920289	29
920289	30
922579	33
954050	3
954050	20
954050	25
954050	28
964467	16
964467	28
970627	6
970627	19

Номер міжнародної реєстрації	Клас МКТП
983321	42
1001750	30
1027206	9
1027206	11
1039984	3
1046903	24
1046903	25
1047390	18
1047390	20
1049193	35
1056139	14
1063782	3
1063782	5
1063782	16
1063782	21
1085331	9
1085331	11
1086618	9
1086618	16
1086618	35
1086618	36
1086618	38
1086618	41
1086618	45
1091559	9
1091559	16
1091559	35
1091559	36
1091559	38
1091559	41
1091559	45
1092462	18
1092462	25
1092462	35
1094369	9
1094369	12
1094369	14
1094369	16
1094369	20
1094369	21
1094369	28
1094369	41
1100043	18
1100043	25
1100043	35
1113537	3
1113537	9
1113537	14
1113537	18
1113537	24
1113537	25
1118499	44
1119191	42
1121032	14
1125736	9
1125736	35

Номер міжнародної реєстрації	Клас МКТП
1125736	39
1125736	42
1128471	33
1128471	35
1132805	8
1132805	21
1133426	11
1135152	32
1135152	43
1138960	9
1138960	14
1138960	18
1138960	24
1138960	25
1138960	35
1140468	33
1141479	9
1143988	10
1144572	5
1144572	29
1144572	30
1150487	18
1150487	25
1150487	35
1152724	10
1156692	3
1159817	3
1161511	5
1161511	29
1161511	30
1161511	35
1161913	5
1162363	5
1162880	3
1163021	21
1163236	29
1163236	30
1163236	31
1163236	32
1163393	9
1163393	17
1164299	5
1164580	30
1164580	33
1164657	7
1164657	11
1166021	9
1166480	33
1166621	3
1166679	5
1167261	16
1167261	44
1168099	29
1168099	30
1168099	43
1168187	5

Номер міжнародної реєстрації	Клас МКТП
1168187	16
1168268	7
1168268	12
1168268	35
1168410	37
1168448	1
1168448	2
1168448	4
1168448	6
1168448	7
1168448	8
1168448	9
1168448	10
1168448	11
1168448	12
1168448	13
1168448	14
1168448	15
1168448	17
1168448	19
1168448	20
1168448	21
1168448	22
1168448	23
1168448	24
1168448	25
1168448	26
1168448	27
1168448	28
1168448	36
1168448	37
1168448	38
1168448	39
1168448	40
1168448	41
1168448	42
1168448	43
1168448	44
1168448	45
1168453	5
1168453	10
1168453	12
1168453	16
1168453	20
1168453	25
1168453	28
1168459	11
1168459	35
1168739	9
1168739	36
1168740	14
1168740	18
1168740	24
1168740	26
1168740	28
1168909	5
1168909	29
1169272	30
1169302	3
1169302	5

Номер міжнародної реєстрації	Клас МКТП
1169302	8
1169302	10
1169302	16
1169302	18
1169302	20
1169302	21
1169302	24
1169302	25
1169302	28
1169696	33
1169705	3
1169908	14
1169908	18
1170107	7
1170107	8
1170205	6
1170205	9
1170215	2
1170215	3
1170215	4
1170215	5
1170215	6
1170215	8
1170215	10
1170215	13
1170215	14
1170215	15
1170215	17
1170215	18
1170215	19
1170215	20
1170215	22
1170215	23
1170215	24
1170215	25
1170215	26
1170215	27
1170215	28
1170215	29
1170215	30
1170215	31
1170215	32
1170215	33
1170215	34
1170215	44
1170216	14
1170216	16
1170216	18
1170216	25
1170407	5
1170452	25
1170476	3
1170476	5
1170476	8
1170476	20
1170476	21
1170476	28
1170476	31
1170604	10
1170784	18

Номер міжнародної реєстрації	Клас МКТП
1170784	21
1170784	25
1170929	1
1170929	3
1171483	16
1171568	36
1171915	18
1171915	23
1171915	24
1171915	26
1171915	28
1173849	1
1173849	5
1173849	7
1173849	9
1173849	10
1173849	17
1173849	19
1174067	35
1174067	39
1174067	42
1174465	18
1174465	21
1174465	25
1176128	24
1177809	6
1177809	32
1177809	33
1177809	35
1177809	43
1178921	3
1178921	18
1178921	25
1179231	3
1179231	5
1181160	5
1181160	31
1181885	9
1181885	16
1181885	18
1181885	25
1181885	28
1181885	35
1181885	38
1181885	41
1181885	42
1181885	45
1182568	22
1182568	23
1182568	24
1182568	25
1182568	27
1182978	35
1182978	41
1182978	43
1184410	33
1184626	33
1185132	39
1185132	41
1185132	43

Номер міжнародної реєстрації	Клас МКТП
1186596	3
1187129	19
1187129	24
1187129	26
1187129	27
1187129	35
1187129	37
1187129	41
1187357	33
1188613	27
1188613	35
1188799	9
1188799	14
1188799	18
1188799	25
1188799	35
1189459	3
1189529	7
1189529	12
1190146	5
1190169	34
1190169	35
1190171	7
1190171	9
1190171	12
1190179	36
1190182	9
1190182	35
1190182	38
1190182	42
1190189	9
1190196	25
1190196	28
1190196	35
1190197	7
1190197	8
1190197	11
1190197	21
1190197	25
1190197	28
1190197	29
1190197	30
1190197	35
1190197	37
1190197	39
1190197	40
1190197	41
1190197	42
1190197	43
1190199	11
1190199	20
1190199	24
1190199	42
1190205	9
1190205	11
1190205	37
1190206	9
1190206	11
1190206	37
1190209	1

Номер міжнародної реєстрації	Клас МКТП
1190209	5
1190223	35
1190223	41
1190228	30
1190229	30
1190242	4
1190252	3
1190254	6
1190254	7
1190254	9
1190257	12
1190258	12
1190263	30
1190264	3
1190268	29
1190271	9
1190272	16
1190273	14
1190280	9
1190280	42
1190284	10
1190285	7
1190285	9
1190285	37
1190303	10
1190303	44
1190307	11
1190317	17
1190321	10
1190323	9
1190330	9
1190331	3
1190331	35
1190331	37
1190332	3
1190332	35
1190332	37
1190342	3
1190348	3
1190358	29
1190359	35
1190364	35
1190369	7
1190369	9
1190369	11
1190369	12
1190369	16
1190369	17
1190373	25
1190373	35
1190380	9
1190380	42
1190380	45
1190383	35
1190383	36
1190383	45
1190386	30
1190404	24
1190404	25
1190404	35

Номер міжнародної реєстрації	Клас МКТП
1190413	3
1190417	33
1190427	9
1190427	35
1190427	42
1190427	45
1190433	34
1190434	1
1190434	16
1190434	17
1190437	7
1190437	9
1190450	3
1190450	4
1190451	34
1190452	34
1190453	34
1190455	34
1190457	3
1190466	1
1190475	33
1190485	12
1190487	12
1190499	3
1190500	33
1190502	35
1190502	41
1190502	45
1190504	12
1190505	12
1190506	14
1190512	9
1190512	11
1190512	16
1190512	35
1190512	36
1190517	21
1190522	3
1190522	9
1190522	14
1190522	16
1190522	18
1190522	24
1190522	25
1190522	35
1190522	38
1190522	41
1190522	42
1190523	7
1190523	8
1190523	21
1190525	28
1190525	35
1190525	39
1190525	41
1190525	43
1190526	3
1190526	4
1190526	5
1190526	7

Номер міжнародної реєстрації	Клас МКТП
1190526	8
1190526	9
1190526	11
1190526	13
1190526	14
1190526	16
1190526	18
1190526	20
1190526	21
1190526	24
1190526	25
1190526	27
1190526	28
1190526	30
1190526	34
1190527	34
1190528	34
1190529	9
1190532	34
1190533	34
1190534	34
1190535	34
1190554	9
1190557	9
1190558	7
1190558	9
1190558	12
1190560	10
1190560	35
1190560	37
1190563	16
1190563	34
1190563	35
1190565	3
1190565	9
1190565	14
1190565	16
1190565	18
1190565	24
1190565	25
1190565	35
1190565	38
1190565	41
1190565	42
1190571	35
1190571	36
1190571	38
1190573	16
1190573	28
1190573	35
1190573	41
1190574	1
1190574	2
1190574	3
1190574	6
1190574	8
1190574	16
1190574	17
1190587	8
1190587	11

Номер міжнародної реєстрації	Клас МКТП
1190587	21
1190588	39
1190588	41
1190588	43
1190590	30
1190591	30
1190592	10
1190592	20
1190592	22
1190592	24
1190592	25
1190592	35
1190592	40
1190593	32
1190593	33
1190593	35
1190598	8
1190598	21
1190614	5
1190615	1
1190615	2
1190615	6
1190615	7
1190615	8
1190615	9
1190615	16
1190615	17
1190615	19
1190615	35
1190615	37
1190615	39
1190615	42
1190616	9
1190617	9
1190631	9
1190636	30
1190637	10
1190649	34
1190650	12
1190651	12
1190660	30
1190662	6
1190662	7
1190662	11
1190662	16
1190662	20
1190662	21
1190700	6
1190700	17
1190700	19
1190706	1
1190708	32
1190708	33
1190711	1
1190711	2
1190711	42
1190713	9
1190714	25
1190714	28
1190714	35

Номер міжнародної реєстрації	Клас МКТП
1190714	41
1190715	3
1190715	14
1190715	18
1190715	25
1190715	26
1190715	35
1190716	3
1190716	14
1190716	18
1190716	25
1190716	26
1190716	35
1190717	41
1190717	42
1190723	5
1190723	10
1190727	7
1190727	9
1190727	12
1190730	18
1190730	31
1190730	35
1190736	3
1190751	14
1190754	25
1190754	35
1190755	4
1190755	6
1190755	7
1190755	8
1190755	9
1190755	12
1190755	17
1190755	35
1190756	12
1190760	1
1190760	3
1190760	5
1190777	24
1190777	25
1190791	9
1190791	10
1190791	25
1190797	9
1190797	37
1190797	42
1190799	9
1190799	42
1190807	7
1190807	12
1190821	5
1190827	11
1190828	16
1190828	20
1190828	40
1190837	18
1190837	25
1190837	35
1190838	5

Номер міжнародної реєстрації	Клас МКТП
1190838	10
1190838	28
1190841	6
1190841	7
1190841	9
1190841	11
1190841	17
1190841	19
1190841	20
1190842	8
1190842	21
1190850	5
1190850	30
1190856	6
1190856	7
1190856	9
1190859	9
1190859	35
1190859	41
1190859	42
1190861	18
1190861	25
1190889	12
1190890	7
1190890	12
1190902	29
1190926	17
1190926	19
1190932	12
1190940	1
1190940	3
1190940	7
1190940	16
1190940	17
1190940	19
1190946	14
1190948	5
1190950	5
1190962	18
1190962	25
1190968	1
1190968	7
1190968	9
1190968	11
1190968	37
1190968	40
1190968	41
1190968	42
1190968	44
1190973	9
1190973	11
1190976	3
1190976	14
1190976	18
1190976	24
1190976	25
1190978	35
1190985	29
1190985	30
1190985	35

Номер міжнародної реєстрації	Клас МКТП
1191004	1
1191009	29
1191009	30
1191009	32
1191010	11
1191011	9
1191011	10
1191011	25
1191011	35
1191012	34
1191016	7
1191016	11
1191017	9
1191017	11
1191017	18
1191017	20
1191017	21
1191017	22
1191017	25
1191018	11
1191026	6
1191026	7
1191026	8
1191028	9
1191028	18
1191028	35
1191034	14
1191037	1
1191037	3
1191037	4
1191038	29
1191038	30
1191038	32
1191038	35
1191038	41
1191038	43
1191039	14
1191045	29
1191049	5
1191050	35
1191051	29
1191051	30
1191054	25
1191056	10
1191057	7
1191057	11
1191057	42
1191060	9
1191076	5
1191076	29
1191076	32
1191078	35
1191078	38
1191078	42
1191079	35
1191079	38
1191079	42
1191082	29
1191082	30
1191082	35

Номер міжнародної реєстрації	Клас МКТП
1191082	43
1191083	3
1191083	5
1191089	29
1191089	31
1191089	35
1191090	7
1191092	34
1191096	1
1191096	2
1191100	34
1191104	3
1191104	18
1191104	25
1191104	35
1191107	34
1191110	33
1191130	3
1191130	18
1191130	21
1191130	25
1191130	35
1191137	3
1191137	35
1191137	44
1191147	8
1191147	11
1191147	17
1191147	19
1191147	22
1191147	24
1191147	27
1191154	9
1191162	30
1191164	14
1191164	20
1191164	25
1191172	6
1191172	7
1191173	34
1191176	9
1191176	24
1191176	25
1191176	28
1191176	35
1191181	3
1191181	21
1191181	44
1191187	12
1191187	37
1191187	42
1191189	7
1191189	9
1191189	11
1191196	19
1191196	21
1191204	3
1191214	5
1191214	30
1191220	10

Номер міжнародної реєстрації	Клас МКТП
1191230	11
1191230	20
1191230	21
1191239	32
1191248	33
1191256	33
1191267	32
1191267	33
1191267	43
1191273	34
1191290	34
1191290	35
1191292	3
1191292	9
1191292	14
1191292	18
1191292	25
1191295	1
1191295	2
1191295	3
1191295	4
1191295	7
1191295	9
1191295	11
1191295	12
1191295	17
1191295	19
1191295	37
1191295	40
1191299	9
1191306	3
1191306	5
1191311	5
1191323	3
1191323	5
1191323	8
1191323	9
1191323	10
1191323	11
1191323	18
1191323	19
1191323	20
1191323	21
1191323	24
1191323	25
1191323	27
1191323	28
1191328	3
1191337	34
1191352	34
1191355	3
1191355	5
1191355	32
1191360	30
1191361	3
1191367	3
1191368	34
1191369	3
1191369	5
1191369	35

Номер міжнародної реєстрації	Клас МКТП
1191369	41
1191369	42
1191369	44
1191370	6
1191383	2
1191383	17
1191383	35
1191384	12
1191384	37
1191384	39
1191385	9
1191385	38
1191395	9
1191395	28
1191395	41
1191402	6
1191402	19
1191402	37
1191405	35
1191405	36
1191406	11
1191406	41
1191408	5
1191422	1
1191422	2
1191422	40
1191423	12
1191423	17
1191434	35
1191434	36
1191434	38
1191434	41
1191458	29
1191458	30
1191464	11
1191468	12
1191471	7
1191471	12
1191472	33
1191478	14
1191478	18
1191478	25
1191482	3
1191482	5
1191482	35
1191493	12
1191494	12
1191505	17
1191505	19
1191518	9
1191528	5
1191529	5
1191546	3
1191547	3
1191548	2
1191548	37
1191548	42
1191552	9
1191552	16
1191552	35

Номер міжнародної реєстрації	Клас МКТП
1191552	36
1191554	2
1191559	5
1191563	18
1191563	25
1191563	28
1191567	3
1191583	32
1191589	5
1191595	3
1191615	9
1191615	18
1191615	25
1191617	1
1191617	9
1191626	5
1191628	3
1191653	9
1191653	16
1191653	35
1191653	41
1191658	30
1191658	31
1191658	35
1191660	3
1191660	5
1191660	16
1191665	3
1191665	5
1191666	5
1191666	29
1191666	32
1191671	25
1191674	9
1191675	14
1191675	35
1191681	9
1191682	32
1191683	32
1191684	22
1191684	23
1191684	24
1191689	9
1191697	34
1191705	25
1191714	32
1191714	33
1191718	1
1191718	5
1191718	44
1191720	14
1191727	25
1191741	3
1191741	9
1191741	14
1191741	18
1191741	24
1191741	25
1191741	28
1191744	35

Номер міжнародної реєстрації	Клас МКТП
1191756	5
1191759	32
1191759	35
1191759	41
1191759	43
1191762	1
1191762	2
1191762	40
1191767	10
1191776	3
1191776	5
1191782	11
1191785	5
1191786	14
1191792	6
1191792	37
1191792	40
1191802	9
1191806	1
1191806	17
1191806	19
1191822	5
1191823	5
1191843	9
1191843	42
1191859	3
1191859	7
1191859	9
1191859	11
1191859	12
1191859	27
1191869	16
1191869	34
1191869	35
1191871	16
1191871	34
1191871	35
1191872	16
1191872	34
1191872	35
1191873	16
1191873	34
1191873	35
1191874	16
1191874	34
1191874	35
1191886	9
1191886	25
1191886	28
1191891	9
1191898	3
1191898	8
1191901	3
1191901	5
1191906	3
1191906	5
1191907	3
1191907	5
1191908	3
1191908	5

Номер міжнародної реєстрації	Клас МКТП
1191910	5
1191920	35
1191920	37
1191920	41
1191920	42
1191934	3
1191934	5
1191939	43
1191940	5
1191940	35
1191940	42
1191946	35
1191946	41
1191946	45
1191950	30
1191950	32
1191950	43
1191959	31
1191966	10
1191984	9
1191984	37
1191984	42
1191985	9
1191985	37
1191985	42
1191997	10
1191998	10
1192001	25
1192004	10
1192004	17
1192004	20
1192010	36
1192011	3
1192011	20
1192017	43
1192023	16
1192023	35
1192023	40
1192023	42
1192036	9
1192036	16
1192036	36
1192036	38
1192039	1
1192039	17
1192039	19
1192063	5
1192074	9
1192074	25
1192074	41
1192076	33
1192077	30
1192085	35
1192092	1
1192092	2
1192092	3
1192092	4
1192092	5
1192092	6
1192092	7

Номер міжнародної реєстрації	Клас МКТП
1192092	8
1192092	9
1192092	10
1192092	11
1192092	12
1192092	13
1192092	14
1192092	15
1192092	16
1192092	17
1192092	18
1192092	19
1192092	20
1192092	21
1192092	22
1192092	23
1192092	24
1192092	25
1192092	26
1192092	27
1192092	28
1192092	29
1192092	30
1192092	31
1192092	32
1192092	33
1192092	34
1192092	35
1192092	36
1192092	37
1192092	38
1192092	39
1192092	40
1192092	41
1192092	42
1192092	43
1192092	44
1192092	45
1192097	4
1192097	19
1192097	37
1192097	41
1192106	5
1192107	5
1192108	5
1192112	7
1192112	12
1192127	9
1192128	1
1192128	5
1192132	32
1192132	33
1192145	3
1192148	18
1192148	25
1192155	34
1192155	35
1192155	39
1192161	30
1192176	1

Номер міжнародної реєстрації	Клас МКТП
1192186	34
1192193	7
1192193	9
1192193	42
1192204	14
1192220	3
1192237	1
1192237	7
1192237	10
1192237	11
1192237	39
1192237	42
1192237	44
1192238	35
1192238	36
1192238	43
1192240	3
1192240	8
1192240	9
1192240	11
1192240	12
1192240	14
1192240	18
1192240	20
1192240	21
1192240	24

Номер міжнародної реєстрації	Клас МКТП
1192240	25
1192240	26
1192240	33
1192240	34
1192240	37
1192240	42
1192241	3
1192241	9
1192241	14
1192241	18
1192241	25
1192244	14
1192244	18
1192244	35
1192248	3
1192248	39
1192252	3
1192252	7
1192252	11
1192252	21
1192252	30
1192252	32
1192259	5
1192273	5
1192280	39
1192281	34

Номер міжнародної реєстрації	Клас МКТП
1192282	36
1192287	3
1192287	5
1192288	6
1192288	20
1192288	35
1192291	25
1192293	1
1192293	3
1192293	5
1192293	42
1192293	44
1192303	30
1192316	7
1192325	7
1192327	33
1192879	9
1192879	25
1192879	41
1192936	9
1192936	25
1192936	41
1192937	9
1192937	25
1192937	41

СИСТЕМАТИЧНИЙ ПОКАЖЧИК МІЖНАРОДНИХ РЕЄСТРАЦІЙ ЗНАКІВ, ЯКИМ НАДАНА ОХОРОНА В УКРАЇНІ

Клас МКТП	Номер міжнародної реєстрації
1	818194
1	1168448
1	1170929
1	1173849
1	1190209
1	1190434
1	1190466
1	1190574
1	1190615
1	1190706
1	1190711
1	1190760
1	1190940
1	1190968
1	1191004
1	1191037
1	1191096
1	1191295
1	1191422
1	1191617
1	1191718
1	1191762
1	1191806
1	1192039
1	1192092
1	1192128
1	1192176

Клас МКТП	Номер міжнародної реєстрації
1	1192237
1	1192293
2	818194
2	1168448
2	1170215
2	1190574
2	1190615
2	1190711
2	1191096
2	1191295
2	1191383
2	1191422
2	1191548
2	1191554
2	1191762
2	1192092
3	551214
3	551214
3	773474
3	954050
3	1039984
3	1063782
3	1113537
3	1156692
3	1159817
3	1162880
3	1166621

Клас МКТП	Номер міжнародної реєстрації
3	1169302
3	1169705
3	1170215
3	1170476
3	1170929
3	1178921
3	1179231
3	1186596
3	1189459
3	1190252
3	1190264
3	1190331
3	1190332
3	1190342
3	1190348
3	1190413
3	1190450
3	1190457
3	1190499
3	1190522
3	1190526
3	1190565
3	1190574
3	1190715
3	1190716
3	1190736
3	1190760

Клас МКТП	Номер міжнародної реєстрації
3	1190940
3	1190976
3	1191037
3	1191083
3	1191104
3	1191130
3	1191137
3	1191181
3	1191204
3	1191292
3	1191295
3	1191306
3	1191323
3	1191328
3	1191355
3	1191361
3	1191367
3	1191369
3	1191482
3	1191546
3	1191547
3	1191567
3	1191595
3	1191628
3	1191660
3	1191665
3	1191741
3	1191776
3	1191859
3	1191898
3	1191901
3	1191906
3	1191907
3	1191908
3	1191934
3	1192011
3	1192092
3	1192145
3	1192220
3	1192240
3	1192241
3	1192248
3	1192252
3	1192287
3	1192293
4	1168448
4	1170215
4	1190242
4	1190450
4	1190526
4	1190755
4	1191037
4	1191295
4	1192092
4	1192097
5	501624
5	603868
5	766178
5	773474
5	1063782

Клас МКТП	Номер міжнародної реєстрації
5	1144572
5	1161511
5	1161913
5	1162363
5	1164299
5	1166679
5	1168187
5	1168453
5	1168909
5	1169302
5	1170215
5	1170407
5	1170476
5	1173849
5	1179231
5	1181160
5	1190146
5	1190209
5	1190526
5	1190614
5	1190723
5	1190760
5	1190821
5	1190838
5	1190850
5	1190948
5	1190950
5	1191049
5	1191076
5	1191083
5	1191214
5	1191306
5	1191311
5	1191323
5	1191355
5	1191369
5	1191408
5	1191482
5	1191528
5	1191529
5	1191559
5	1191589
5	1191626
5	1191660
5	1191665
5	1191666
5	1191718
5	1191756
5	1191776
5	1191785
5	1191822
5	1191823
5	1191901
5	1191906
5	1191907
5	1191908
5	1191910
5	1191934
5	1191940
5	1192063

Клас МКТП	Номер міжнародної реєстрації
5	1192092
5	1192106
5	1192107
5	1192108
5	1192128
5	1192259
5	1192273
5	1192287
5	1192293
6	716104
6	970627
6	1168448
6	1170205
6	1170215
6	1177809
6	1190254
6	1190574
6	1190615
6	1190662
6	1190700
6	1190755
6	1190841
6	1190856
6	1191026
6	1191172
6	1191370
6	1191402
6	1191792
6	1192092
6	1192288
7	479394
7	813375
7	1164657
7	1168268
7	1168448
7	1170107
7	1173849
7	1189529
7	1190171
7	1190197
7	1190254
7	1190285
7	1190369
7	1190437
7	1190523
7	1190526
7	1190558
7	1190615
7	1190662
7	1190727
7	1190755
7	1190807
7	1190841
7	1190856
7	1190890
7	1190940
7	1190968
7	1191016
7	1191026
7	1191057

Клас МКТП	Номер міжнародної реєстрації
7	1191090
7	1191172
7	1191189
7	1191295
7	1191471
7	1191859
7	1192092
7	1192112
7	1192193
7	1192237
7	1192252
7	1192316
7	1192325
8	813375
8	1132805
8	1168448
8	1169302
8	1170107
8	1170215
8	1170476
8	1190197
8	1190523
8	1190526
8	1190574
8	1190587
8	1190598
8	1190615
8	1190755
8	1190842
8	1191026
8	1191147
8	1191323
8	1191898
8	1192092
8	1192240
9	802217
9	813375
9	889260
9	1027206
9	1085331
9	1086618
9	1091559
9	1094369
9	1113537
9	1125736
9	1138960
9	1141479
9	1163393
9	1166021
9	1168448
9	1168739
9	1170205
9	1173849
9	1181885
9	1188799
9	1190171
9	1190182
9	1190189
9	1190205
9	1190206

Клас МКТП	Номер міжнародної реєстрації
9	1190254
9	1190271
9	1190280
9	1190285
9	1190323
9	1190330
9	1190369
9	1190380
9	1190427
9	1190437
9	1190512
9	1190522
9	1190526
9	1190529
9	1190554
9	1190557
9	1190558
9	1190565
9	1190615
9	1190616
9	1190617
9	1190631
9	1190713
9	1190727
9	1190755
9	1190791
9	1190797
9	1190799
9	1190841
9	1190856
9	1190859
9	1190968
9	1190973
9	1191011
9	1191017
9	1191028
9	1191060
9	1191154
9	1191176
9	1191189
9	1191292
9	1191295
9	1191299
9	1191323
9	1191385
9	1191395
9	1191518
9	1191552
9	1191615
9	1191617
9	1191653
9	1191674
9	1191681
9	1191689
9	1191741
9	1191802
9	1191843
9	1191859
9	1191886
9	1191891

Клас МКТП	Номер міжнародної реєстрації
9	1191984
9	1191985
9	1192036
9	1192074
9	1192092
9	1192127
9	1192193
9	1192240
9	1192241
9	1192879
9	1192936
9	1192937
10	1143988
10	1152724
10	1168448
10	1168453
10	1169302
10	1170215
10	1170604
10	1173849
10	1190284
10	1190303
10	1190321
10	1190560
10	1190592
10	1190637
10	1190723
10	1190791
10	1190838
10	1191011
10	1191056
10	1191220
10	1191323
10	1191767
10	1191966
10	1191997
10	1191998
10	1192004
10	1192092
10	1192237
11	479394
11	1027206
11	1085331
11	1133426
11	1164657
11	1168448
11	1168459
11	1190197
11	1190199
11	1190205
11	1190206
11	1190307
11	1190369
11	1190512
11	1190526
11	1190587
11	1190662
11	1190827
11	1190841
11	1190968

Клас МКТП	Номер міжнародної реєстрації
11	1190973
11	1191010
11	1191016
11	1191017
11	1191018
11	1191057
11	1191147
11	1191189
11	1191230
11	1191295
11	1191323
11	1191406
11	1191464
11	1191782
11	1191859
11	1192092
11	1192237
11	1192240
11	1192252
12	1094369
12	1168268
12	1168448
12	1168453
12	1189529
12	1190171
12	1190257
12	1190258
12	1190369
12	1190485
12	1190487
12	1190504
12	1190505
12	1190558
12	1190650
12	1190651
12	1190727
12	1190755
12	1190756
12	1190807
12	1190889
12	1190890
12	1190932
12	1191187
12	1191295
12	1191384
12	1191423
12	1191468
12	1191471
12	1191493
12	1191494
12	1191859
12	1192092
12	1192112
12	1192240
13	780446
13	1168448
13	1170215
13	1190526
13	1192092
14	754023

Клас МКТП	Номер міжнародної реєстрації
14	803284
14	1056139
14	1094369
14	1113537
14	1121032
14	1138960
14	1168448
14	1168740
14	1169908
14	1170215
14	1170216
14	1188799
14	1190273
14	1190506
14	1190522
14	1190526
14	1190565
14	1190715
14	1190716
14	1190751
14	1190946
14	1190976
14	1191034
14	1191039
14	1191164
14	1191292
14	1191478
14	1191675
14	1191720
14	1191741
14	1191786
14	1192092
14	1192204
14	1192240
14	1192241
14	1192244
15	1168448
15	1170215
15	1192092
16	670762
16	685466
16	773474
16	964467
16	1063782
16	1086618
16	1091559
16	1094369
16	1167261
16	1168187
16	1168453
16	1169302
16	1170216
16	1171483
16	1181885
16	1190272
16	1190369
16	1190434
16	1190512
16	1190522
16	1190526

Клас МКТП	Номер міжнародної реєстрації
16	1190563
16	1190565
16	1190573
16	1190574
16	1190615
16	1190662
16	1190828
16	1190940
16	1191552
16	1191653
16	1191660
16	1191869
16	1191871
16	1191872
16	1191873
16	1191874
16	1192023
16	1192036
16	1192092
17	1163393
17	1168448
17	1170215
17	1173849
17	1190317
17	1190369
17	1190434
17	1190574
17	1190615
17	1190700
17	1190755
17	1190841
17	1190926
17	1190940
17	1191147
17	1191295
17	1191383
17	1191423
17	1191505
17	1191806
17	1192004
17	1192039
17	1192092
18	1047390
18	1092462
18	1100043
18	1113537
18	1138960
18	1150487
18	1168740
18	1169302
18	1169908
18	1170215
18	1170216
18	1170784
18	1171915
18	1174465
18	1178921
18	1181885
18	1188799
18	1190522

Клас МКТП	Номер міжнародної реєстрації
18	1190526
18	1190565
18	1190715
18	1190716
18	1190730
18	1190837
18	1190861
18	1190962
18	1190976
18	1191017
18	1191028
18	1191104
18	1191130
18	1191292
18	1191323
18	1191478
18	1191563
18	1191615
18	1191741
18	1192092
18	1192148
18	1192240
18	1192241
18	1192244
19	716104
19	970627
19	1168448
19	1170215
19	1173849
19	1187129
19	1190615
19	1190700
19	1190841
19	1190926
19	1190940
19	1191147
19	1191196
19	1191295
19	1191323
19	1191402
19	1191505
19	1191806
19	1192039
19	1192092
19	1192097
20	954050
20	1047390
20	1094369
20	1168448
20	1168453
20	1169302
20	1170215
20	1170476
20	1190199
20	1190526
20	1190592
20	1190662
20	1190828
20	1190841
20	1191017

Клас МКТП	Номер міжнародної реєстрації
20	1191164
20	1191230
20	1191323
20	1192004
20	1192011
20	1192092
20	1192240
20	1192288
21	1063782
21	1094369
21	1132805
21	1163021
21	1168448
21	1169302
21	1170476
21	1170784
21	1174465
21	1190197
21	1190517
21	1190523
21	1190526
21	1190587
21	1190598
21	1190662
21	1190842
21	1191017
21	1191130
21	1191181
21	1191196
21	1191230
21	1191323
21	1192092
21	1192240
21	1192252
22	1168448
22	1170215
22	1182568
22	1190592
22	1191017
22	1191147
22	1191684
22	1192092
23	1168448
23	1170215
23	1171915
23	1182568
23	1191684
23	1192092
24	1046903
24	1113537
24	1138960
24	1168448
24	1168740
24	1169302
24	1170215
24	1171915
24	1176128
24	1182568
24	1187129
24	1190199

Клас МКТП	Номер міжнародної реєстрації
24	1190404
24	1190522
24	1190526
24	1190565
24	1190592
24	1190777
24	1190976
24	1191147
24	1191176
24	1191323
24	1191684
24	1191741
24	1192092
24	1192240
25	501774
25	954050
25	1046903
25	1092462
25	1100043
25	1113537
25	1138960
25	1150487
25	1168448
25	1168453
25	1169302
25	1170215
25	1170216
25	1170452
25	1170784
25	1174465
25	1178921
25	1181885
25	1182568
25	1188799
25	1190196
25	1190197
25	1190373
25	1190404
25	1190522
25	1190526
25	1190565
25	1190592
25	1190714
25	1190715
25	1190716
25	1190754
25	1190777
25	1190791
25	1190837
25	1190861
25	1190962
25	1190976
25	1191011
25	1191017
25	1191054
25	1191104
25	1191130
25	1191164
25	1191176
25	1191292

Клас МКТП	Номер міжнародної реєстрації
25	1191323
25	1191478
25	1191563
25	1191615
25	1191671
25	1191705
25	1191727
25	1191741
25	1191886
25	1192001
25	1192074
25	1192092
25	1192148
25	1192240
25	1192241
25	1192291
25	1192879
25	1192936
25	1192937
26	1168448
26	1168740
26	1170215
26	1171915
26	1187129
26	1190715
26	1190716
26	1192092
26	1192240
27	1168448
27	1170215
27	1182568
27	1187129
27	1188613
27	1190526
27	1191147
27	1191323
27	1191859
27	1192092
28	954050
28	964467
28	1094369
28	1168448
28	1168453
28	1168740
28	1169302
28	1170215
28	1170476
28	1171915
28	1181885
28	1190196
28	1190197
28	1190525
28	1190526
28	1190573
28	1190714
28	1190838
28	1191176
28	1191323
28	1191395
28	1191563

Клас МКТП	Номер міжнародної реєстрації
28	1191741
28	1191886
28	1192092
29	501889
29	908520
29	920289
29	1144572
29	1161511
29	1163236
29	1168099
29	1168909
29	1170215
29	1190197
29	1190268
29	1190358
29	1190902
29	1190985
29	1191009
29	1191038
29	1191045
29	1191051
29	1191076
29	1191082
29	1191089
29	1191458
29	1191666
29	1192092
30	249411
30	464043
30	501889
30	656829
30	715691
30	908520
30	920289
30	1001750
30	1144572
30	1161511
30	1163236
30	1164580
30	1168099
30	1169272
30	1170215
30	1190197
30	1190228
30	1190229
30	1190263
30	1190386
30	1190526
30	1190590
30	1190591
30	1190636
30	1190660
30	1190850
30	1190985
30	1191009
30	1191038
30	1191051
30	1191082
30	1191162
30	1191214

Клас МКТП	Номер міжнародної реєстрації
30	1191360
30	1191458
30	1191658
30	1191950
30	1192077
30	1192092
30	1192161
30	1192252
30	1192303
31	1163236
31	1170215
31	1170476
31	1181160
31	1190730
31	1191089
31	1191658
31	1191959
31	1192092
32	1135152
32	1163236
32	1170215
32	1177809
32	1190593
32	1190708
32	1191009
32	1191038
32	1191076
32	1191239
32	1191267
32	1191355
32	1191583
32	1191666
32	1191682
32	1191683
32	1191714
32	1191759
32	1191950
32	1192092
32	1192132
32	1192252
33	634206
33	711700
33	867385
33	879874
33	922579
33	1128471
33	1140468
33	1164580
33	1166480
33	1169696
33	1170215
33	1177809
33	1184410
33	1184626
33	1187357
33	1190417
33	1190475
33	1190500
33	1190593
33	1190708

Клас МКТП	Номер міжнародної реєстрації
33	1191110
33	1191248
33	1191256
33	1191267
33	1191472
33	1191714
33	1192076
33	1192092
33	1192132
33	1192240
33	1192327
34	738478
34	811435
34	1170215
34	1190169
34	1190433
34	1190451
34	1190452
34	1190453
34	1190455
34	1190526
34	1190527
34	1190528
34	1190532
34	1190533
34	1190534
34	1190535
34	1190563
34	1190649
34	1191012
34	1191092
34	1191100
34	1191107
34	1191173
34	1191273
34	1191290
34	1191337
34	1191352
34	1191368
34	1191697
34	1191869
34	1191871
34	1191872
34	1191873
34	1191874
34	1192092
34	1192155
34	1192186
34	1192240
34	1192281
35	813375
35	908520
35	1049193
35	1086618
35	1091559
35	1092462
35	1100043
35	1125736
35	1128471
35	1138960

Клас МКТП	Номер міжнародної реєстрації
35	1150487
35	1161511
35	1168268
35	1168459
35	1174067
35	1177809
35	1181885
35	1182978
35	1187129
35	1188613
35	1188799
35	1190169
35	1190182
35	1190196
35	1190197
35	1190223
35	1190331
35	1190332
35	1190359
35	1190364
35	1190373
35	1190383
35	1190404
35	1190427
35	1190502
35	1190512
35	1190522
35	1190525
35	1190560
35	1190563
35	1190565
35	1190571
35	1190573
35	1190592
35	1190593
35	1190615
35	1190714
35	1190715
35	1190716
35	1190730
35	1190754
35	1190755
35	1190837
35	1190859
35	1190978
35	1190985
35	1191011
35	1191028
35	1191038
35	1191050
35	1191078
35	1191079
35	1191082
35	1191089
35	1191104
35	1191130
35	1191137
35	1191176
35	1191290
35	1191369

Клас МКТП	Номер міжнародної реєстрації
35	1191383
35	1191405
35	1191434
35	1191482
35	1191552
35	1191653
35	1191658
35	1191675
35	1191744
35	1191759
35	1191869
35	1191871
35	1191872
35	1191873
35	1191874
35	1191920
35	1191940
35	1191946
35	1192023
35	1192085
35	1192092
35	1192155
35	1192238
35	1192244
35	1192288
36	1086618
36	1091559
36	1168448
36	1168739
36	1171568
36	1190179
36	1190383
36	1190512
36	1190571
36	1191405
36	1191434
36	1191552
36	1192010
36	1192036
36	1192092
36	1192238
36	1192282
37	813375
37	1168410
37	1168448
37	1187129
37	1190197
37	1190205
37	1190206
37	1190285
37	1190331
37	1190332
37	1190560
37	1190615
37	1190797
37	1190968
37	1191187
37	1191295
37	1191384
37	1191402

Клас МКТП	Номер міжнародної реєстрації
37	1191548
37	1191792
37	1191920
37	1191984
37	1191985
37	1192092
37	1192097
37	1192240
38	1086618
38	1091559
38	1168448
38	1181885
38	1190182
38	1190522
38	1190565
38	1190571
38	1191078
38	1191079
38	1191385
38	1191434
38	1192036
38	1192092
39	1125736
39	1168448
39	1174067
39	1185132
39	1190197
39	1190525
39	1190588
39	1190615
39	1191384
39	1192092
39	1192155
39	1192237
39	1192248
39	1192280
40	1168448
40	1190197
40	1190592
40	1190828
40	1190968
40	1191295
40	1191422
40	1191762
40	1191792
40	1192023
40	1192092
41	780446
41	1086618
41	1091559
41	1094369
41	1168448
41	1181885
41	1182978
41	1185132

Клас МКТП	Номер міжнародної реєстрації
41	1187129
41	1190197
41	1190223
41	1190502
41	1190522
41	1190525
41	1190565
41	1190573
41	1190588
41	1190714
41	1190717
41	1190859
41	1190968
41	1191038
41	1191369
41	1191395
41	1191406
41	1191434
41	1191653
41	1191759
41	1191920
41	1191946
41	1192074
41	1192092
41	1192097
41	1192879
41	1192936
41	1192937
42	780446
42	813375
42	983321
42	1119191
42	1125736
42	1168448
42	1174067
42	1181885
42	1190182
42	1190197
42	1190199
42	1190280
42	1190380
42	1190427
42	1190522
42	1190565
42	1190615
42	1190711
42	1190717
42	1190797
42	1190799
42	1190859
42	1190968
42	1191057
42	1191078
42	1191079
42	1191187

Клас МКТП	Номер міжнародної реєстрації
42	1191369
42	1191548
42	1191843
42	1191920
42	1191940
42	1191984
42	1191985
42	1192023
42	1192092
42	1192193
42	1192237
42	1192240
42	1192293
43	1135152
43	1168099
43	1168448
43	1177809
43	1182978
43	1185132
43	1190197
43	1190525
43	1190588
43	1191038
43	1191082
43	1191267
43	1191759
43	1191939
43	1191950
43	1192017
43	1192092
43	1192238
44	1118499
44	1167261
44	1168448
44	1170215
44	1190303
44	1190968
44	1191137
44	1191181
44	1191369
44	1191718
44	1192092
44	1192237
44	1192293
45	1086618
45	1091559
45	1168448
45	1181885
45	1190380
45	1190383
45	1190427
45	1190502
45	1191946
45	1192092

Систематичний покажчик добре відомих знаків в Україні

Клас МКТП	Дата набрання чиності рішенням, яким визнано, що знак став добре відомим в Україні
33	11.04.2014
33	11.04.2014

СПОВІЩЕННЯ

ПРОМИСЛОВІ ЗРАЗКИ

Зміна імені або повного найменування і/або адреси власника патенту на промисловий зразок, чи зміна особи власника патенту на промисловий зразок

(11) Номер патенту	(73) Ім'я або повне найменування та адреса власника патенту
11792	Публічне акціонерне товариство "МОТОР СІЧ"; просп. Моторобудівників, 15, м. Запоріжжя, 69068 (UA)
17741	ТОВАРИСТВО З ОБМЕЖЕНОЮ ВІДПОВІДАЛЬНІСТЮ СПІЛЬНЕ УКРАЇНСЬКО-АНГЛІЙСЬКЕ ПІДПРИЄМСТВО З ІНОЗЕМНОЮ ІНВЕСТИЦІЄЮ "СОЛОМІЯ"; вул. Червоноармійська, 143/2, м. Київ, 03150 (UA)
19774	ТОВАРИСТВО З ОБМЕЖЕНОЮ ВІДПОВІДАЛЬНІСТЮ "НРП"; вул. Богдана Хмельницького, 44, м. Київ, 01030 (UA)
20650	ОТКРИТОЄ АКЦІОНЄРНОЄ ОБЩЄСТВО "МІНСКІЙ ЕЛЄКТРОТЄХНІЧЄСКІЙ ЗАВОД ІМ. В. І. КОЗЛОВА"; ул. Уральская, 4, г. Мінск, 220037 (BY)

Продовження строку дії патенту на промисловий зразок

(11) Номер патенту	(18) Очікувана дата закінчення строку дії патенту
10396	28.02.2020
10551	09.03.2020
10556	18.03.2020
11665	22.02.2020
11768	28.01.2020
11792	21.02.2020
11817	21.03.2020

(11) Номер патенту	(18) Очікувана дата закінчення строку дії патенту
11818	21.03.2020
11908	05.03.2020
11909	09.03.2020
11914	11.03.2020
11922	24.03.2020
12050	14.03.2020
12198	14.03.2020

Визнання патенту на промисловий зразок недійсним за рішенням суду повністю

(11) Номер патенту	Назва суду, номер та дата прийняття рішення	Дата, від якої патент вважається таким, що не набрав чинності
24231	Солом'янський районний суд м. Києва; № 2-3357/14 (760/8329/14-ц), 08.10.2014	25.01.2013
24232	Солом'янський районний суд м. Києва; № 2-3357/14 (760/8329/14-ц), 08.10.2014	25.01.2013
24233	Солом'янський районний суд м. Києва; № 2-3357/14 (760/8329/14-ц), 08.10.2014	25.01.2013

(11) Номер патенту	Назва суду, номер та дата прийняття рішення	Дата, від якої патент вважається таким, що не набрав чинності
24355	Солом'янський районний суд м. Києва; № 2-3357/14 (760/8329/14-ц), 08.10.2014	25.02.2013
24370	Солом'янський районний суд м. Києва; № 2-3357/14 (760/8329/14-ц), 08.10.2014	25.02.2013

Передача виключних майнових прав інтелектуальної власності на промисловий зразок

(11) Номер патенту	(73) Ім'я або повне найменування та адреса власника патенту	Ім'я або повне найменування та адреса правонаступника власника патенту	Реєстраційний номер рішення
12383	ПУБЛІЧНЕ АКЦІОНЕРНЕ ТОВАРИСТВО "МАРІУПОЛЬСЬКИЙ МЕТАЛУРГІЙНИЙ КОМБІНАТ ІМЕНІ ІЛЛІЧА"; вул. Левченка, 1, м. Маріуполь, Донецька обл., 87504 (UA)	ГРОМАДСЬКА ОРГАНІЗАЦІЯ "ФУТБОЛЬНИЙ КЛУБ "ІЛЛІЧІВЕЦЬ"; бульвар Приморський, буд. 7-А, м. Маріуполь, Донецька обл., 87500 (UA)	1235

Виправлення очевидних помилок у публікаціях щодо патентів на промислові зразки

(11) Номер патенту	Дата публікації та номер бюлетеня	Слід читати
11914	17.04.2006. Бюл. № 4	(73) Шимченко Олександр Емільович; вул. Катерининська, 1, кв. 1, м. Одеса, 65026 (UA)
11922	17.04.2006. Бюл. № 4	(73) Шимченко Олександр Емільович; вул. Катерининська, 1, кв. 1, м. Одеса, 65026 (UA)

ЗНАКИ ДЛЯ ТОВАРІВ І ПОСЛУГ

Зміна імені або повного найменування і/або адреси власника свідоцтва на знак для товарів і послуг, чи зміна особи власника свідоцтва на знак для товарів і послуг

(111) Номер свідоцтва	(732) Ім'я або повне найменування та адреса власника свідоцтва
3478	КІОСЕРА Документ Солюшнз Інк.; 2-28, 1-тьоме, Таматсукурі, Тюо-ку, 540-8585, Осака, Японія (JP)
9022	Товариство з обмеженою відповідальністю "ЛІЛЕЯ"; вул. Текстильна, 7, м. Тернопіль, 46010 (UA)
10157	ПРИВАТНЕ АКЦІОНЕРНЕ ТОВАРИСТВО "МТС УКРАЇНА"; вул. Лейпцизька, 15, м. Київ, 01601 (UA)
10158	ПРИВАТНЕ АКЦІОНЕРНЕ ТОВАРИСТВО "МТС УКРАЇНА"; вул. Лейпцизька, 15, м. Київ, 01601 (UA)
10159	ПРИВАТНЕ АКЦІОНЕРНЕ ТОВАРИСТВО "МТС УКРАЇНА"; вул. Лейпцизька, 15, м. Київ, 01601 (UA)
13126	Приватне акціонерне товариство "Комбінат виробничих підприємств"; вул. Шевченка, 18, с. Терешки, Полтавський район, Полтавська обл., 38762 (UA)
13292	Джі. Ді. Сіарл ЛЛС, компанія з обмеженою відповідальністю штату Делавер; 235 Іст 42нд Стріт, Нью-Йорк, Нью-Йорк 10017, США (US)
13298	Ів Сен Лоран Парфум; 7 Авеню Георг V, 75008 Париж, Франція (FR)
13934	Джекобз енд Тернер Лімітед; Вермонт Хаус, 149 Вермонт Стріт, Кіннінг Парк, Глазго G41 1LU, Велика Британія (GB)
14146	ПУБЛІЧНЕ АКЦІОНЕРНЕ ТОВАРИСТВО "ЕЛЕКТРОПРИЛАД"; вул. Глубочицька, 17, м. Київ, 04050 (UA)
22909	Сквайр Паттон Боггз (ЮС) ЛЛП; 4900 Кі Тауер, 127 Паблік Сквер, Клівленд, Огайо, 44114, США (US)
22910	Сквайр Паттон Боггз (ЮС) ЛЛП; 4900 Кі Тауер, 127 Паблік Сквер, Клівленд, Огайо, 44114, США (US)
22911	Сквайр Паттон Боггз (ЮС) ЛЛП; 4900 Кі Тауер, 127 Паблік Сквер, Клівленд, Огайо, 44114, США (US)
22912	Сквайр Паттон Боггз (ЮС) ЛЛП; 4900 Кі Тауер, 127 Паблік Сквер, Клівленд, Огайо, 44114, США (US)
38130	Товариство з обмеженою відповідальністю "СКАЙЛАЙН"; бульвар Слави, 28, м. Дніпропетровськ, 49000 (UA)
45246	ТОВАРИСТВО З ОБМЕЖЕНОЮ ВІДПОВІДАЛЬНІСТЮ "ІНТЕР-ТЕЛЕКОМ"; вул. Рогнідинська, 4 А, м. Київ, 01004 (UA)
47006	ППГ АРХІТЕКТУРАЛ ФІНІШЕС, ІНК.; Ван ППГ Плейс, Пітсбург, Пенсільванія 15272, США (US)
54329	Публічне акціонерне товариство "Укрпластик"; вул. М. Раскової, 1, м. Київ, 02002 (UA)
55524	Закритоє акціонєрноє общєство Фірма "Август"; 142432, Московская область, район Ногінскій, город Чєрноголовка, бульвар Спортівний, дом 9, Російська Федерація (RU)
56501	Товариство з обмеженою відповідальністю "Компаньон Груп"; вул. Ордаша, 19, с. Безпечна, Сквирський р-н, Київська обл., 09025 (UA)
58622	Юрченко Тетяна Григорівна; бульвар Верховної Ради, 27 а, кв. 8, м. Київ, 02094 (UA)
60983	Оріфлейм Косметікс А. Б.; Бокс 1095, 101 39 Стокгольм, Швеція (SE)
63622	Товариство з обмеженою відповідальністю "ЦИФРОТЕХ"; вул. Героїв Сталінграда, 151-Д, м. Дніпропетровськ, 49057 (UA)

(111) Номер свідоцтва	(732) Ім'я або повне найменування та адреса власника свідоцтва
64431	Кінах Анатолій Кирилович; вул. Вєтрова, 11, кв. 26, м. Київ, 01032 (UA)
64834	Закритоє акціонєрноє общєство Фірма "Август"; 142432, Московская область, район Ногінскій, город Чєрноголовка, бульвар Спортівний, дом 9, Російська Федерація (RU)
64835	Закритоє акціонєрноє общєство Фірма "Август"; 142432, Московская область, район Ногінскій, город Чєрноголовка, бульвар Спортівний, дом 9, Російська Федерація (RU)
64836	Закритоє акціонєрноє общєство Фірма "Август"; 142432, Московская область, район Ногінскій, город Чєрноголовка, бульвар Спортівний, дом 9, Російська Федерація (RU)
64837	Закритоє акціонєрноє общєство Фірма "Август"; 142432, Московская область, район Ногінскій, город Чєрноголовка, бульвар Спортівний, дом 9, Російська Федерація (RU)
64838	Закритоє акціонєрноє общєство Фірма "Август"; 142432, Московская область, район Ногінскій, город Чєрноголовка, бульвар Спортівний, дом 9, Російська Федерація (RU)
64839	Закритоє акціонєрноє общєство Фірма "Август"; 142432, Московская область, район Ногінскій, город Чєрноголовка, бульвар Спортівний, дом 9, Російська Федерація (RU)
64840	Закритоє акціонєрноє общєство Фірма "Август"; 142432, Московская область, район Ногінскій, город Чєрноголовка, бульвар Спортівний, дом 9, Російська Федерація (RU)
64841	Закритоє акціонєрноє общєство Фірма "Август"; 142432, Московская область, район Ногінскій, город Чєрноголовка, бульвар Спортівний, дом 9, Російська Федерація (RU)
64842	Закритоє акціонєрноє общєство Фірма "Август"; 142432, Московская область, район Ногінскій, город Чєрноголовка, бульвар Спортівний, дом 9, Російська Федерація (RU)
64843	Закритоє акціонєрноє общєство Фірма "Август"; 142432, Московская область, район Ногінскій, город Чєрноголовка, бульвар Спортівний, дом 9, Російська Федерація (RU)
64994	Савченко Олексій Олексійович; вул. Луначарського, 1/2, корп. 11, кв. 338, м. Київ, 02002 (UA) Татаринов Олександр Петрович; вул. Освіти, 10/2, кв. 12, м. Київ, 37, 03037 (UA) Андрушко Тетяна Леонідівна; вул. Лейпцігська, 5, кв. 6, м. Київ, 15, 01015 (UA)
65214	Кусум Хелтхкер Пвт. Лтд.; Д-158 А, Окхла Індастріал Ареа, Фейз-І, Нью Делі-110020, Індія (IN)
65219	Кусум Хелтхкер Пвт. Лтд.; Д-158 А, Окхла Індастріал Ареа, Фейз-І, Нью Делі-110020, Індія (IN)
66892	Відокремлений підрозділ "Північна електроенергетична система" державного підприємства "Національна енергетична компанія "Укренерго"; вул. Кооперативна, 12/14, м. Харків, 61003 (UA)
66925	Етаблісман Робер ПІНШУ С.А.; 16 бульвар Сен-Жермен, 75005, Париж, Франція (FR)
67124	Публічне акціонерне товариство "Укрпластик"; вул. М. Раскової, 1, м. Київ, 02002 (UA)
67125	Публічне акціонерне товариство "Укрпластик"; вул. М. Раскової, 1, м. Київ, 02002 (UA)
67195	Ітон Корпорейшн; 1000 Ітон Бульвар, Клівленд, Огайо 44122, США (US)
67221	Кусум Хелтхкер Пвт. Лтд.; Д-158 А, Окхла Індастріал Ареа, Фейз-І, Нью Делі-110020, Індія (IN)
67222	Кусум Хелтхкер Пвт. Лтд.; Д-158 А, Окхла Індастріал Ареа, Фейз-І, Нью Делі-110020, Індія (IN)

(111) Номер свідоцтва	(732) Ім'я або повне найменування та адреса власника свідоцтва
67223	Кусум Хелтхкер Пвт. Лтд.; Д-158 А, Окхла Індастріал Ареа, Фейз-І, Нью Делі-110020, Індія (IN)
67224	Кусум Хелтхкер Пвт. Лтд.; Д-158 А, Окхла Індастріал Ареа, Фейз-І, Нью Делі-110020, Індія (IN)
67225	Кусум Хелтхкер Пвт. Лтд.; Д-158 А, Окхла Індастріал Ареа, Фейз-І, Нью Делі-110020, Індія (IN)
67293	Приватне виробничо-комерційне підприємство "Швидкість"; вул. Декабристів, 41/24, м. Миколаїв, 54020 (UA)
68516	Закритоє акціонєрноє общєство Фірма "Август"; 142432, Московская область, район Ногінскій, город Чєрноголовка, бульвар Спортівний, дом 9, Російська Федерація (RU)
68600	Закритоє акціонєрноє общєство Фірма "Август"; 142432, Московская область, район Ногінскій, город Чєрноголовка, бульвар Спортівний, дом 9, Російська Федерація (RU)
69019	Табакалера Брендз, Інк.; 300 Делавер Авеню, Світ 1267, Уілмінгтон, Делавер 19801, США (US)
69020	Табакалера Брендз, Інк.; 300 Делавер Авеню, Світ 1267, Уілмінгтон, Делавер 19801, США (US)
69181	Шелепець Тетяна Едуардівна; вул. Перемоги, 118, с. Сторожниця, Ужгородський р-н, Закарпатська обл., 89421 (UA)
69198	Тіккуріла Ойй; Кунінкаалантіє 1, 01300 Вантаа, Фінляндія (FI)
69199	Тіккуріла Ойй; Кунінкаалантіє 1, 01300 Вантаа, Фінляндія (FI)
69200	Тіккуріла Ойй; Кунінкаалантіє 1, 01300 Вантаа, Фінляндія (FI)
69201	Тіккуріла Ойй; Кунінкаалантіє 1, 01300 Вантаа, Фінляндія (FI)
69391	ПРИВАТНЕ ПІДПРИЄМСТВО "СВІТЛЕ"; вул. Богатирська, буд. 1, м. Київ, 04209 (UA)
69415	Марченко Андрій Андрійович; вул. Котовського, 47, кв. 291, м. Київ, 136, 04136 (UA) Луньов Андрій Миколайович; вул. Тимошенка, 21, корп. 3, кв. 57, м. Київ, 04205 (UA)
69512	КУСУМ ХЕЛТХКЕР ПВТ.ЛТД.; Д-158 А, Окхла Індастріал Ареа, Фейз-І, Нью Делі-110020, Індія (IN)
69513	КУСУМ ХЕЛТХКЕР ПВТ.ЛТД.; Д-158 А, Окхла Індастріал Ареа, Фейз-І, Нью Делі-110020, Індія (IN)
70923	ТИМБАРК-МВС Сп. з о.о. С.К.А.; Тимбарк 156, 34-650 Тимбарк, Польща (PL)
70959	Кусум Хелтхкер Пвт. Лтд.; Д-158 А, Окхла Індастріал Ареа, Фейз-І, Нью Делі-110020, Індія (IN)
71365	Приватне мале підприємство Виробнича фірма "ПАНДА"; "Урочище Кабачок", 8, смт Стрижавка, Вінницький р-н, Вінницька обл., 23210 (UA)
72070	Тіккуріла Ойй; Кунінкаалантіє 1, 01300 Вантаа, Фінляндія (FI)
72071	Тіккуріла Ойй; Кунінкаалантіє 1, 01300 Вантаа, Фінляндія (FI)
73348	Закритоє акціонєрноє общєство Фірма "Август"; 142432, Московская область, район Ногінскій, город Чєрноголовка, бульвар Спортівний, дом 9, Російська Федерація (RU)
86555	Ай. Пі. КРІЕЙШН ЕНТЕРПРАЙЗІС ЛІМІТЕД; Арх. Макаріоу ІІІ, АЛФА ТАУЄР, 4-ий поверх, 3021, Лімассол, Кіпр (CY)
129337	ОБЩЄСТВО С ОГРАНІЧЄННОЙ ОТВЄТСТВЄННОСТЬЮ "Сотмаркєт"; Старопєтровскій проєзд, дом 7 а, стр. 30, г. Москва, 125130, Російська Федерація (RU)

(111) Номер свідоцтва	(732) Ім'я або повне найменування та адреса власника свідоцтва
138160	КТ ЕНД ДЖІ КОРПОРЕЙШН; 71, Беотккот-гіл, Даедеок-гу, Теджон, Республіка Корея (KR)
138835	Сквайр Паттон Боггз (ЮС) ЛЛП; 4900 Кі Тауер, 127 Паблік Сквер, Клівленд, Огайо, 44114, США (US)
151743	Общєство с ограничєнной отвєтствєнностью "Мєждународная группа компаній "Свєтовиє Тєхнологіі"; ул. Отрадная, д. 2 Б, стр. 7, г. Москва, 127273, Російська Федерація (RU)
151744	Общєство с ограничєнной отвєтствєнностью "Мєждународная группа компаній "Свєтовиє Тєхнологіі"; ул. Отрадная, д. 2 Б, стр. 7, г. Москва, 127273, Російська Федерація (RU)
161138	АЙ. ПІ. КРІЕЙШНЗ ЕНТЕРПРАЙЗІС ЛІМІТЕД; Арх. Макаріоу ІІІ, АЛФА ТАУЄР, 4-ий поверх, 3021, Лімассол, Кіпр (CY)
165109	Джилід Сайєнсіз Айрленд ЮК; ІДА Бізнес енд Технолоджі Парк, Каррігтохілл, графство Корк, Ірландія (IE)
171799	Сквайр Паттон Боггз (ЮС) ЛЛП; 4900 Кі Тауер, 127 Паблік Сквер, Клівленд, Огайо, 44114, Сполучені Штати Америки (US)
171800	Сквайр Паттон Боггз (ЮС) ЛЛП; 4900 Кі Тауер, 127 Паблік Сквер, Клівленд, Огайо, 44114, Сполучені Штати Америки (US)
171801	Сквайр Паттон Боггз (ЮС) ЛЛП; 4900 Кі Тауер, 127 Паблік Сквер, Клівленд, Огайо, 44114, Сполучені Штати Америки (US)
171802	Сквайр Паттон Боггз (ЮС) ЛЛП; 4900 Кі Тауер, 127 Паблік Сквер, Клівленд, Огайо, 44114, Сполучені Штати Америки (US)
174530	КТ ЕНД ДЖІ КОРПОРЕЙШН; 71, Беотккот-гіл, Даедеок-гу, Теджон, Республіка Корея (KR)
184460	ТОВАРИСТВО З ОБМЕЖЕНОЮ ВІДПОВІДАЛЬНІСТЮ "ІНТЕР-ТЕЛЕКОМ"; вул. Рогнідинська, 4 А, м. Київ, 01004 (UA)
193178	Публічне акціонерне товариство "ВІЕС Банк"; вул. Грабовського, 11, м. Львів, 79000 (UA)
193290	Сквайр Паттон Боггз (ЮС) ЛЛП; 4900 Кі Тауер, 127 Паблік Сквер, Клівленд, Огайо, 44114, Сполучені Штати Америки (US)

Продовження дії свідоцтва на знак для товарів і послуг

(111) Номер свідоцтва	(186) Очікувана дата закінчення строку продовження дії свідоцтва
2057	19.06.2025
2429	27.05.2025
3478	14.03.2025
6280	27.01.2025
7883	31.03.2025
9022	31.01.2025
9289	03.04.2025
12900	27.01.2025
12916	20.01.2025
12925	07.02.2025
12930	06.02.2025
12943	15.02.2025
12948	17.02.2025
12951	17.02.2025
12966	21.02.2025
12967	21.02.2025
13002	09.03.2025

(111) Номер свідоцтва	(186) Очікувана дата закінчення строку продовження дії свідоцтва
13017	15.03.2025
13100	11.04.2025
13283	17.03.2025
13292	23.03.2025
13298	31.03.2025
13563	17.02.2025
13754	07.02.2025
13885	13.06.2025
13886	13.06.2025
13890	16.06.2025
13934	27.06.2025
14144	27.02.2025
14146	10.03.2025
15053	17.02.2025
50886	24.01.2025
50887	24.01.2025
53131	03.08.2024

(111) Номер свідоцтва	(186) Очікувана дата закінчення строку продовження дії свідоцтва
54284	20.04.2025
54329	01.02.2025
55524	11.02.2025
56501	24.03.2025
58622	03.03.2025
60473	14.03.2025
60482	04.04.2025
60501	16.05.2025
60983	11.06.2024
62117	02.08.2024
63262	15.09.2024
63622	28.12.2024
64431	28.10.2024
64834	18.07.2025
64835	18.07.2025
64836	18.07.2025
64837	18.07.2025

(111) Номер свідоцтва	(186) Очікувана дата закінчення строку продовження дії свідоцтва
64838	18.07.2025
64839	18.07.2025
64840	18.07.2025
64841	18.07.2025
64842	18.07.2025
64843	18.07.2025
64978	04.01.2025
64994	14.01.2025
65022	20.01.2025
65031	21.01.2025
65046	24.01.2025
65053	24.01.2025
65054	24.01.2025
65055	24.01.2025
65103	28.01.2025
65105	28.01.2025
65106	28.01.2025
65107	28.01.2025
65160	07.02.2025
65200	14.02.2025
65214	15.02.2025
65219	15.02.2025
65244	21.02.2025
65245	21.02.2025
65275	01.03.2025
65301	23.03.2025
66103	03.11.2024
66104	03.11.2024
66105	03.11.2024
66106	03.11.2024
66892	27.12.2024
66925	06.01.2025
66970	19.01.2025
66989	20.01.2025
66995	20.01.2025
66998	21.01.2025
67020	26.01.2025
67024	26.01.2025
67068	04.02.2025
67124	15.02.2025
67125	15.02.2025
67195	02.03.2025
67221	04.03.2025
67222	04.03.2025
67223	04.03.2025
67224	04.03.2025

(111) Номер свідоцтва	(186) Очікувана дата закінчення строку продовження дії свідоцтва
67225	04.03.2025
67244	14.03.2025
67293	28.03.2025
67341	04.04.2025
67378	14.04.2025
67412	29.04.2025
67413	29.04.2025
67754	18.11.2024
67890	19.01.2025
67908	24.01.2025
67916	24.01.2025
67922	25.01.2025
67948	01.02.2025
67956	01.02.2025
67959	01.02.2025
68005	07.02.2025
68053	17.02.2025
68067	18.02.2025
68112	24.02.2025
68136	01.03.2025
68182	10.03.2025
68380	11.04.2025
68516	20.05.2025
68544	30.05.2025
68580	01.06.2025
68600	18.07.2025
68990	14.01.2025
68991	14.01.2025
69019	26.01.2025
69020	26.01.2025
69067	07.02.2025
69099	17.02.2025
69181	11.03.2025
69337	11.04.2025
69415	28.04.2025
69512	25.05.2025
69513	25.05.2025
69866	24.01.2025
69869	25.01.2025
69873	27.01.2025
69878	31.01.2025
69883	01.02.2025
69938	18.02.2025
69953	25.02.2025
69954	25.02.2025
70053	22.03.2025

(111) Номер свідоцтва	(186) Очікувана дата закінчення строку продовження дії свідоцтва
70065	29.03.2025
70066	29.03.2025
70172	20.04.2025
70207	26.04.2025
70208	26.04.2025
70296	17.05.2025
70379	06.06.2025
70425	16.06.2025
70534	11.07.2025
70908	04.02.2025
70910	04.02.2025
70923	18.02.2025
70926	21.02.2025
70927	21.02.2025
70959	04.03.2025
71045	05.04.2025
71046	05.04.2025
71131	26.04.2025
71301	03.06.2025
71365	14.06.2025
71434	23.06.2025
71435	23.06.2025
71472	04.07.2025
71474	04.07.2025
71549	15.07.2025
72098	13.04.2025
72099	13.04.2025
72100	13.04.2025
72101	13.04.2025
72102	13.04.2025
72103	13.04.2025
72162	26.04.2025
73222	29.06.2025
73348	18.07.2025
74235	20.05.2025
74239	27.05.2025
74345	11.07.2025
74357	14.07.2025
74358	14.07.2025
76530	16.05.2025
78669	14.01.2025
78670	14.01.2025
80183	21.04.2025
82928	30.06.2025
84600	22.06.2025

Припинення дії свідоцтва на підставі заяви власника повністю

(111) Номер свідоцтва	(141) Дата припинення дії свідоцтва
104516	10.03.2015

(111) Номер свідоцтва	(141) Дата припинення дії свідоцтва
160063	10.03.2015

Припинення дії свідоцтва на підставі заяви власника частково

(111) Номер свідоцтва	(141) Дата припинення дії свідоцтва частково	(511) Перелік товарів і/або послуг обмежено таким:
148589	10.03.2015	Кл. 6: Вироби металеві дрібні; дахові покриви металеві; дефлектори димарів металеві; ковпаки металеві на димарі; димарі металеві; димові труби металеві; дренажні клапани металеві; дренажні труби металеві; заклепки металеві; закріпи (тюбінги) металеві; затискачі (захвати) металеві; защіпки (клямки) металеві; з'єднини металеві для труб; з'єднувачі ланцюгові металеві; каркаси металеві будівельні; карнизи металеві; кахлі металеві будівельні; кілки (нагелі) металеві; конструкції металеві; кутники сталеві; листовий метал; накладки стикові до рейок; насадки металеві; настили металеві; натягальні з'єднувачі; нитки металеві перев'язувальні; обшивка металева для конструкцій і споруд; оздоби металеві до карнизів; панелі (плити) будівельні металеві; перемички металеві; піддашки металеві будівельні; підпори металеві; планки металеві; платформи складні металеві; покрівельні кутники защільнювальні металеві; покрівлі металеві; поперечки металеві; прокладки регулівні металеві; рами металеві будівельні; рейки металеві; рейкові підкладки; решітки металеві; ринви (водостічні труби) металеві; риштаки (водостічні жолоби) металеві; риштовання металеве; скоби із звичайних металів; сталеві конструкції; сталеві пластини; сталеві плити; сталеві труби; стелини металеві; стопори (зупинники, обмежники) металеві; труби металеві; фланці металеві; флюгери металеві; цвяхи; черепиця металева; шпонки (металеві вироби); шпунтові палі (шпунтини) металеві; шурупи (гвинти) металеві. Кл. 19: Бітумні покриви для покрівель; будівельні (конструкційні) матеріали неметалеві; будівельні каркаси неметалеві; будівельні панелі неметалеві; водогінні труби неметалеві; ґонт (дранка покрівельна); гудрон; дахові крокви; дахові покриви неметалеві; дерев'яна фанера одношарова; димарі неметалеві; димові труби неметалеві; доточки димарів неметалеві; дранки дерев'яні (під тиньк); дренажні труби неметалеві; заслони (зовнішні) неметалеві, нетекстильні; защільники неметалеві будівельні; карнизи неметалеві; кутники неметалеві; личковання неметалеве будівельне (покриви); личкувальні будівельні матеріали; личкувальні панелі неметалеві; настили неметалеві; оздоби неметалеві будівельні; оздоби неметалеві до карнизів; переділки неметалеві; планки (шалівки) (дерев'яні будівельні); покрівельний шифер; покрівельні кутники защільнювальні неметалеві; покрівлі неметалеві; покрівлі неметалеві з вмонтованими сонячними батареями; поперечки неметалеві; рейки дерев'яні (обшивні); ринви (водостічні труби) неметалеві; риштаки (водостічні жолоби) неметалеві; риштовання неметалеве; смола; стелини неметалеві; фанера клеєна; черепиця неметалева; шифер; шпунтові палі (шпунтини) неметалеві.

Визнання свідоцтва недійсним за рішенням суду повністю

(111) Номер свідоцтва	Назва суду, номер та дата прийняття рішення	Дата, від якої свідоцтво вважається таким, що не набрало чинності
80164	Солом'янський районний суд м. Києва; № 2-2227/14; 18.12.2014	18.05.2007

Визнання свідоцтва недійсним за рішенням суду частково

(111) Номер свідоцтва	Назва суду, номер та дата прийняття рішення	(511) Перелік товарів і/або послуг обмежено таким:	Дата, від якої свідоцтво вважається таким, що не набрало чинності частково
158583	Апеляційний суд м. Києва; № 760/14914/13; 25.12.2014	Кл. 35: Агентства комерційного інформування; адміністративне оброблення замовлень на купівлю; аналізування собівартості; керування справами артистів-виконавців; аукціонний продаж; бухгалтерський облік; вивчання ринку; визначання громадської думки; випробовування (тестування) психологічне для відбирання працівників; послуги телефонних відповідачів для відсутніх абонентів; передплачування газет (посередництво); керування справами в готелях; ділове досліджування; ділове розвідування; довідки ділові; множення документів; досліджування ринкове; економічне прогнозування; експертування на ділову успішність; записування повідомин; збирання статистичних даних; складання звітів про стан рахунків; послуги щодо зв'язків з громадськістю; імпортно-експортні агентства; інвойсування; наймання (прокат) канцелярських машин і обладдя; комерційне керування ліцензуванням товарів і послуг для інших; комерційна інформація і консультації для споживачів (центри підтримки споживачів); комплектування штату працівників; консультування щодо штату працівників; оцінювання лісу (дерева) на пні; машинописні роботи; оброблення текстів; послуги щодо огляду преси; оновлювання, коригування та удосконалювання рекламних матеріалів; оформляння вітрин; оцінювання вовни; перевіряння рахунків (аудит); передплачування телекомунікаційних послуг для інших; перенаймання приміщень; готування платіжних документів; складання податкових декларацій; послуги з порівнювання цін; послуги із укладання субдоговорів (комерційна допомога); послуги постачання для інших (закуповування товарів та надавання постачальницьких послуг іншим фірмам); послуги секретарів; послуги стенографістів; служби працевлаштовування.	30.08.2011

Передача виключних майнових прав інтелектуальної власності на знак для товарів і послуг

(111) Номер свідоцтва	(770) Ім'я або повне найменування та адреса попереднього власника свідоцтва	(732) Ім'я або повне найменування та адреса власника свідоцтва	Реєстраційний номер рішення
56173	Товариство з обмеженою відповідальністю "Багатопрофільна науково-виробнича фірма "Електроцентр", вул. Автопаркова, 7, м. Київ, 02121; Товариство з обмеженою відповідальністю "Електроцентр Холдінг", вул. Автопаркова, 7, м. Київ, 02121	Товариство з обмеженою відповідальністю "Електроцентр Холдінг", вул. Автопаркова, 7, м. Київ, 02121	17738
73278, 73672	Товариство з обмеженою відповідальністю "КОФФЄ ЕНД ГОУ",	Слободенко Олег Олексійович, вул. Ольжича, буд. 14-Б, кв. 21, м. Київ,	17739

(111) Номер свідоцтва	(770) Ім'я або повне найменування та адреса попереднього власника свідоцтва	(732) Ім'я або повне найменування та адреса власника свідоцтва	Реєстраційний номер рішення
	бульв. Шевченка/вул. Пушкінська, 5-7/29, м. Київ, 4, 01004	04086	
104281	Товариство з обмеженою відповідальністю "ТЕЛТРЕЙД", вул. Ф. Пушиної, 27, м. Київ, 03115	Товариство з додатковою відповідальністю "КОНТИНІУМ-ТРАСТ-КОМПАНІ", вул. Кременецька, 38, м. Луцьк, Волинська обл., 43010	17740
142534	Касьяненко Віталій Вікторович, вул. Героїв Праці, 20-Б, кв. 10, м. Харків, 61144	Калоян Андрій Артемович, провулок Гладковський, буд. 7, корп. А, м. Харків, 61016; Кара Вадим Вікторович, вул. Кандаурова, буд. 81-а, м. Харків, 61015; Світличний Борис Євгенович, вул. Олімпійська, буд. 25, кв. 8, м. Харків, 61060	17741
8826	Сінгента Кроп Протекшн АГ, Шварцвальдаллєє 215, 4058 Базель, Швейцарія	Сінгента Партісіпейшнз АГ, Шварцвальдаллєє 215, 4058 Базель, Швейцарія	17742
82882, 170246	Товариство з обмеженою відповідальністю "ФЕЯ", вул. Покровська, 27, смт Овідіополь, Одеська обл., 67800	ФЕЯ СЕРВІС СЕЙВІНГ, СРЛ, хайвей Нордулуй № 29, дістрікт Бузау, Бузау, 120012, Румунія	17743
92256	Дабл Ей Інтернешенел Бізнес Ко., Лтд, 187/3 Моо 1, Бангвуа, Бангпаконг, Чачоенгсао, 24180, Таїланд	Дабл Ей (1991) Паблік Компані Лімітед, 1 Моо 2, Татум, Шрімахафот, Прачінбурі, Таїланд	17744
159141	Приватне підприємство "ТЕХНОКОМ", вул. Буніна, 30, м. Одеса, 65045	Приватне підприємство "ТЕХНОКОМ", вул. Буніна, 30, м. Одеса, 65045; ЕКСПОЛТУР Сп. з о.о., ул. Кранцова, 13Е/46, Сулехов, 66-100, Польща	17745
25118	Товариство з обмеженою відповідальністю "ДОБРИНЯ-ДАР", пл. Повсталих, 6, к. 13, м. Севастополь, 99008	СІНСЕЙРО ТРЕЙДІНГ ЛІМІТЕД, 25 Мартью, 27 1ст флур, Флет/Офіс 106 Егкомі, П.С. 2408, Нікосіа, Кіпр	17746
50479	Товариство з обмеженою відповідальністю "ДОБРИНЯ-ДАР", пл. Повсталих, 6, к. 13, м. Севастополь, 99008	СІНСЕЙРО ТРЕЙДІНГ ЛІМІТЕД, 25 Мартью, 27 1ст флур, Флет/Офіс 106 Егкомі, П.С. 2408, Нікосіа, Кіпр	17747
50563	Товариство з обмеженою відповідальністю "ДОБРИНЯ-ДАР", пл. Повсталих, 6, к. 13, м. Севастополь, 99008	СІНСЕЙРО ТРЕЙДІНГ ЛІМІТЕД, 25 Мартью, 27 1ст флур, Флет/Офіс 106 Егкомі, П.С. 2408, Нікосіа, Кіпр	17748
50564	Товариство з обмеженою відповідальністю "ДОБРИНЯ-ДАР", пл. Повсталих, 6, к. 13, м. Севастополь, 99008	СІНСЕЙРО ТРЕЙДІНГ ЛІМІТЕД, 25 Мартью, 27 1ст флур, Флет/Офіс 106 Егкомі, П.С. 2408, Нікосіа, Кіпр	17749
51468	Товариство з обмеженою відповідальністю "ДОБРИНЯ-ДАР", пл. Повсталих, 6, к. 13, м. Севастополь, 99008	СІНСЕЙРО ТРЕЙДІНГ ЛІМІТЕД, 25 Мартью, 27 1ст флур, Флет/Офіс 106 Егкомі, П.С. 2408, Нікосіа, Кіпр	17750
51885	Товариство з обмеженою відповідальністю "ДОБРИНЯ-ДАР", пл. Повсталих, 6, к. 13, м. Севастополь, 99008	СІНСЕЙРО ТРЕЙДІНГ ЛІМІТЕД, 25 Мартью, 27 1ст флур, Флет/Офіс 106 Егкомі, П.С. 2408, Нікосіа, Кіпр	17751
53997	Товариство з обмеженою відповідальністю "ДОБРИНЯ-ДАР", пл. Повсталих, 6, к. 13, м. Севастополь, 99008	СІНСЕЙРО ТРЕЙДІНГ ЛІМІТЕД, 25 Мартью, 27 1ст флур, Флет/Офіс 106 Егкомі, П.С. 2408, Нікосіа, Кіпр	17752
54684	Товариство з обмеженою відповідальністю "ДОБРИНЯ-ДАР", пл. Повсталих, 6, к. 13, м. Севастополь, 99008	СІНСЕЙРО ТРЕЙДІНГ ЛІМІТЕД, 25 Мартью, 27 1ст флур, Флет/Офіс 106 Егкомі, П.С. 2408, Нікосіа, Кіпр	17753

(111) Номер свідоцтва	(770) Ім'я або повне найменування та адреса попереднього власника свідоцтва	(732) Ім'я або повне найменування та адреса власника свідоцтва	Реєстраційний номер рішення
54856	Товариство з обмеженою відповідальністю "ДОБРИНЯ-ДАР", пл. Повсталих, 6, к. 13, м. Севастополь, 99008	СІНСЕЙРО ТРЕЙДІНГ ЛІМІТЕД, 25 Мартью, 27 1ст флур, Флет/Офіс 106 Егкомі, П.С. 2408, Нікосіа, Кіпр	17754
56637	Товариство з обмеженою відповідальністю "ДОБРИНЯ-ДАР", пл. Повсталих, 6, к. 13, м. Севастополь, 99008	СІНСЕЙРО ТРЕЙДІНГ ЛІМІТЕД, 25 Мартью, 27 1ст флур, Флет/Офіс 106 Егкомі, П.С. 2408, Нікосіа, Кіпр	17755
56761	Товариство з обмеженою відповідальністю "ДОБРИНЯ-ДАР", пл. Повсталих, 6, к. 13, м. Севастополь, 99008	СІНСЕЙРО ТРЕЙДІНГ ЛІМІТЕД, 25 Мартью, 27 1ст флур, Флет/Офіс 106 Егкомі, П.С. 2408, Нікосіа, Кіпр	17756
58045	Товариство з обмеженою відповідальністю "ДОБРИНЯ-ДАР", пл. Повсталих, 6, к. 13, м. Севастополь, 99008	СІНСЕЙРО ТРЕЙДІНГ ЛІМІТЕД, 25 Мартью, 27 1ст флур, Флет/Офіс 106 Егкомі, П.С. 2408, Нікосіа, Кіпр	17757
58901	Товариство з обмеженою відповідальністю "ДОБРИНЯ-ДАР", пл. Повсталих, 6, к. 13, м. Севастополь, 99008	СІНСЕЙРО ТРЕЙДІНГ ЛІМІТЕД, 25 Мартью, 27 1ст флур, Флет/Офіс 106 Егкомі, П.С. 2408, Нікосіа, Кіпр	17758
73359	Товариство з обмеженою відповідальністю "Добриня-Дар", вул. Фіолентівське шосе, 2, м. Севастополь, 99006	СІНСЕЙРО ТРЕЙДІНГ ЛІМІТЕД, 25 Мартью, 27 1ст флур, Флет/Офіс 106 Егкомі, П.С. 2408, Нікосіа, Кіпр	17759
75858	Товариство з обмеженою відповідальністю "ДОБРИНЯ-ДАР", пл. Повсталих, 6, к. 13, м. Севастополь, 99008	СІНСЕЙРО ТРЕЙДІНГ ЛІМІТЕД, 25 Мартью, 27 1ст флур, Флет/Офіс 106 Егкомі, П.С. 2408, Нікосіа, Кіпр	17760
75859	Товариство з обмеженою відповідальністю "ДОБРИНЯ-ДАР", пл. Повсталих, 6, к. 13, м. Севастополь, 99008	СІНСЕЙРО ТРЕЙДІНГ ЛІМІТЕД, 25 Мартью, 27 1ст флур, Флет/Офіс 106 Егкомі, П.С. 2408, Нікосіа, Кіпр	17761
81451	Товариство з обмеженою відповідальністю "ДОБРИНЯ-ДАР", пл. Повсталих, 6, к. 13, м. Севастополь, 99008	СІНСЕЙРО ТРЕЙДІНГ ЛІМІТЕД, 25 Мартью, 27 1ст флур, Флет/Офіс 106 Егкомі, П.С. 2408, Нікосіа, Кіпр	17762
83572	Товариство з обмеженою відповідальністю "ДОБРИНЯ-ДАР", пл. Повсталих, 6, к. 13, м. Севастополь, 99008	СІНСЕЙРО ТРЕЙДІНГ ЛІМІТЕД, 25 Мартью, 27 1ст флур, Флет/Офіс 106 Егкомі, П.С. 2408, Нікосіа, Кіпр	17763
93604	Товариство з обмеженою відповідальністю "Добриня-Дар", вул. Фіолентівське шосе, 2, м. Севастополь, 99006	СІНСЕЙРО ТРЕЙДІНГ ЛІМІТЕД, 25 Мартью, 27 1ст флур, Флет/Офіс 106 Егкомі, П.С. 2408, Нікосіа, Кіпр	17764
104471	Товариство з обмеженою відповідальністю "ДОБРИНЯ-ДАР", пл. Повсталих, 6, к. 13, м. Севастополь, 99008	СІНСЕЙРО ТРЕЙДІНГ ЛІМІТЕД, 25 Мартью, 27 1ст флур, Флет/Офіс 106 Егкомі, П.С. 2408, Нікосіа, Кіпр	17765
110422	Товариство з обмеженою відповідальністю "ДОБРИНЯ-ДАР", пл. Повсталих, 6, к. 13, м. Севастополь, 99008	СІНСЕЙРО ТРЕЙДІНГ ЛІМІТЕД, 25 Мартью, 27 1ст флур, Флет/Офіс 106 Егкомі, П.С. 2408, Нікосіа, Кіпр	17766
110423	Товариство з обмеженою відповідальністю "ДОБРИНЯ-ДАР", пл. Повсталих, 6, к. 13, м. Севастополь, 99008	СІНСЕЙРО ТРЕЙДІНГ ЛІМІТЕД, 25 Мартью, 27 1ст флур, Флет/Офіс 106 Егкомі, П.С. 2408, Нікосіа, Кіпр	17767
144181	Товариство з обмеженою відповідальністю "ДОБРИНЯ-ДАР", пл. Повсталих, 6, к. 13, м. Севастополь, 99008	СІНСЕЙРО ТРЕЙДІНГ ЛІМІТЕД, 25 Мартью, 27 1ст флур, Флет/Офіс 106 Егкомі, П.С. 2408, Нікосіа, Кіпр	17768
156134	Товариство з обмеженою відповідальністю "ДОБРИНЯ-ДАР",	СІНСЕЙРО ТРЕЙДІНГ ЛІМІТЕД, 25 Мартью, 27 1ст флур, Флет/Офіс 106	17769

(111) Номер свідоцтва	(770) Ім'я або повне найменування та адреса попереднього власника свідоцтва	(732) Ім'я або повне найменування та адреса власника свідоцтва	Реєстраційний номер рішення
	пл. Повсталих, 6, к. 13, м. Севастополь, 99008	Егкомі, П.С. 2408, Нікосіа, Кіпр	
156135	Товариство з обмеженою відповідальністю "ДОБРИНЯ-ДАР", пл. Повсталих, 6, к. 13, м. Севастополь, 99008	СІНСЕЙРО ТРЕЙДІНГ ЛІМІТЕД, 25 Мартью, 27 1ст флур, Флет/Офіс 106 Егкомі, П.С. 2408, Нікосіа, Кіпр	17770
156136	Товариство з обмеженою відповідальністю "ДОБРИНЯ-ДАР", пл. Повсталих, 6, к. 13, м. Севастополь, 99008	СІНСЕЙРО ТРЕЙДІНГ ЛІМІТЕД, 25 Мартью, 27 1ст флур, Флет/Офіс 106 Егкомі, П.С. 2408, Нікосіа, Кіпр	17771
156137	Товариство з обмеженою відповідальністю "ДОБРИНЯ-ДАР", пл. Повсталих, 6, к. 13, м. Севастополь, 99008	СІНСЕЙРО ТРЕЙДІНГ ЛІМІТЕД, 25 Мартью, 27 1ст флур, Флет/Офіс 106 Егкомі, П.С. 2408, Нікосіа, Кіпр	17772
180956	Товариство з обмеженою відповідальністю "Добриня-Дар", площа Повстанців, 6, кв. 13, м. Севастополь, 99008	СІНСЕЙРО ТРЕЙДІНГ ЛІМІТЕД, 25 Мартью, 27 1ст флур, Флет/Офіс 106 Егкомі, П.С. 2408, Нікосіа, Кіпр	17773
183844	Товариство з обмеженою відповідальністю "Добриня-Дар", площа Повсталих, 6, к. 13, м. Севастополь, 99008	СІНСЕЙРО ТРЕЙДІНГ ЛІМІТЕД, 25 Мартью, 27 1ст флур, Флет/Офіс 106 Егкомі, П.С. 2408, Нікосіа, Кіпр	17774
189052	Товариство з обмеженою відповідальністю "ДОБРИНЯ-ДАР", Фіолентовське шосе, 2, м. Севастополь, 99006	СІНСЕЙРО ТРЕЙДІНГ ЛІМІТЕД, 25 Мартью, 27 1ст флур, Флет/Офіс 106 Егкомі, П.С. 2408, Нікосіа, Кіпр	17775
193502	Товариство з обмеженою відповідальністю "ДОБРИНЯ-ДАР", Фіолентовське шосе, 2, м. Севастополь, 99006	СІНСЕЙРО ТРЕЙДІНГ ЛІМІТЕД, 25 Мартью, 27 1ст флур, Флет/Офіс 106 Егкомі, П.С. 2408, Нікосіа, Кіпр	17776
111402	Товариство з обмеженою відповідальністю "Софіт-Люкс", вул. Милославська, 58, м. Київ, 02094	Товариство з обмеженою відповідальністю "Прем'єр Плюс", вул. Закревського, буд. 15, каб. 24, м. Київ, 02217	17777
117168	ПУБЛІЧНЕ АКЦІОНЕРНЕ ТОВАРИСТВО "ФОРЕКС ЕМЕМСІС ГРУП", вул. Мечникова, буд. 2 А, м. Київ, 01601	Товариство з обмеженою відповідальністю "ЕМЕМСІС", вул. Мечникова, 2 А, м. Київ, 01601	17778
146826	Подолян Олександр Олексійович, вул. Молодіжна, 21, с. Приозерне, м. Херсон, 73000	Любимов Євген Геннадійович, Бериславське шосе, буд. 12-а, кв. 85, м. Херсон, 73000	17779
153041	Товариство з обмеженою відповідальністю "Компанія "Укрпромпостач", вул. Богдана Хмельницького, 30/10, м. Київ, 01030	Товариство з обмеженою відповідальністю "КОМПАНІЯ СИНЕРГІЯ", вул. Нагірна, 25-27, м. Київ, 04107	17780
193972	Товариство з обмеженою відповідальністю "Алкогольні традиції", вул. Озерянівська, 2, м. Горлівка, Донецька обл., 84601	ТОВАРИСТВО З ОБМЕЖЕНОЮ ВІДПОВІДАЛЬНІСТЮ "БАЯДЕРА ЛОГІСТИК", вул. Леніна, буд. 42, м. Київ, 02088	17781
50437	ТОВАРИСТВО З ОБМЕЖЕНОЮ ВІДПОВІДАЛЬНІСТЮ "ВИДАВНИЦТВО "ЕКОНОМІКА", проспект Повітрофлотський, 19 А, 2-й поверх, м. Київ, 03049	Товариство з обмеженою відповідальністю "КОМУНІКАЦІЙНИЙ ХАБ "ЕКОНОМІКА", вул. Саксаганського, 36 Б, м. Київ, 01033	17782
79568	Товариство з обмеженою відповідальністю "Видавництво "Економіка", просп. Бажана, 36, оф. 245, м. Київ, 140, 02140	Товариство з обмеженою відповідальністю "КОМУНІКАЦІЙНИЙ ХАБ "ЕКОНОМІКА", вул. Саксаганського, 36 Б, м. Київ, 01033	17783
189480	Товариство з обмеженою відповідальністю "Видавництво "Економіка", просп. Повітрофлотський, 19 А, 2-й поверх, м. Київ, 03049	Товариство з обмеженою відповідальністю "КОМУНІКАЦІЙНИЙ ХАБ "ЕКОНОМІКА", вул. Саксаганського, 36 Б, м. Київ, 01033	17784

(111) Номер свідоцтва	(770) Ім'я або повне найменування та адреса попереднього власника свідоцтва	(732) Ім'я або повне найменування та адреса власника свідоцтва	Реєстраційний номер рішення
189482	Товариство з обмеженою відповідальністю "Видавництво "Економіка", просп. Повітрофлотський, 19 А, 2-й поверх, м. Київ, 03049	Товариство з обмеженою відповідальністю "КОМУНІКАЦІЙНИЙ ХАБ "ЕКОНОМІКА", вул. Саксаганського, 36 Б, м. Київ, 01033	17785
130218	ТОВАРИСТВО З ОБМЕЖЕНОЮ ВІДПОВІДАЛЬНІСТЮ "ТАС-ГРУП", вул. Симона Петлюри, буд. 30, м. Київ, 01032	ТОВАРИСТВО З ОБМЕЖЕНОЮ ВІДПОВІДАЛЬНІСТЮ "ГРУПА ТАС", вул. Симона Петлюри, буд. 30, м. Київ, 01032	17786
158577	Товариство з обмеженою відповідальністю "ТАС Груп", вул. Симона Петлюри, 30, м. Київ, 01032	ТОВАРИСТВО З ОБМЕЖЕНОЮ ВІДПОВІДАЛЬНІСТЮ "ГРУПА ТАС", вул. Симона Петлюри, буд. 30, м. Київ, 01032	17787
24686	БАСФ Поліуретанес ГмбХ, Еластогранштрассе 60, 49448 Лемфьорде, Німеччина	БАСФ СЕ, Карл-Бош-Штрассе 38, Людвігхафен ам Рейн, Німеччина	17788
53704	Товариство з обмеженою відповідальністю "ДОБРИНЯ-ДАР", пл. Повстанців, 6, к. 13, м. Севастополь, 99008	СІНСЕЙРО ТРЕЙДІНГ ЛІМІТЕД, 25 Мартью, 27 1ст флур, Флет/Офіс 106 Егкомі, П.С. 2408, Нікосіа, Кіпр	17789
110193А	Жура Юрій Федорович, пров. Педагогічний, 3/1, кв. 29, м. Одеса, 65000	Публічне акціонерне товариство "Житомирський маслозавод", вул. Івана Гонти, буд. 4, м. Житомир, 10000	17790
135553	Новіковський Олександр Миколайович, вул. Прирічна, 5, кв. 822, м. Київ, 04213	ОЗАЛТІН ІНСААТ ТІКАРЕТ ВЕ САНАЙІ АНОНІМ СІРКЕТІ, Аржантін Каддесі Но: 9 ТР-06700 Газіосманпаса Анкара, Туреччина	17791
147049	ТЕРРА ФУД МЕНЕДЖМЕНТ КОМПАНІ ЛІМІТЕД, Есперідон, 12, 4 фло, Пі.Сі. 1087, Нікосія, Кіпр	Войтович Станіслав Андрійович, вул. Грушевського, 6, кв. 16, м. Васильків, Київська обл., 08606	17792
170094	Рейн Германи ГмбХ, Делбрюкштрассе 12, 14193, Берлін, Німеччина	Д'яков Ігор Валерійович, вул. Котовського, 46, м. Черкаси, 18007	17793
14146	Публічне акціонерне товариство "Електроприлад", вул. Глибочицька, 17, м. Київ, 04050	Товариство з обмеженою відповідальністю "ЕЛЕКТРОПРИЛАД", вул. Глибочицька, 17, м. Київ, 04050	17797
16137, 23658	ОПЕЛ АЙЗЕНАХ ГмбХ, Адам-Опел-Штрассе 100, 99817 Айзенах, Німеччина	Опель Спешіал Віїклз ГмбХ, Майнцер Штрассе (Адам Опель АГ - М55), 65428 Рюссельсхайм, Німеччина	17798
95649	Товариство з обмеженою відповідальністю "Геолік-Фарм", вул. Березняківська, 29, оф. 21, м. Київ, 98, 02098	Общєство с огранічєнной отвєтствєнностью "Аллоферон", ул. Шухова, 14, г. Москва, 115162, Російська Федерація	17799
170433	Марчук Олег Миколайович, вул. Київська, 70, кв. 1, м. Дніпропетровськ, 49000; Колеченко Олександр Станіславович, вул. Героїв Сталінграда, 32 А, кв. 10, м. Дніпропетровськ, 49055	ТОВАРИСТВО З ОБМЕЖЕНОЮ ВІДПОВІДАЛЬНІСТЮ "МЕТАЛ-ПРИНТ", вул. Комінтерну, буд. 15, кімн. 1, м. Дніпропетровськ, 49023	17800
31819, 58660, 58673, 70716, 82240, 82301, 98624, 105271, 105691, 126226, 154033	СТЕРТАР СНЕКС ЛІМІТЕД, Дігені Акріта, 8, 3 флор, Флат/Офіс 303, Пі.Сі. 1045, Нікосія, Кіпр	ЛАГРІОН ЛІМІТЕД, Дігені Акріта, 8, 4 флор, офіс 403, Пі.Сі. 1045, Нікосія, Кіпр	17801

(111) Номер свідоцтва	(770) Ім'я або повне найменування та адреса попереднього власника свідоцтва	(732) Ім'я або повне найменування та адреса власника свідоцтва	Реєстраційний номер рішення
68674, 68675, 68676, 68677, 68712, 68713, 97369, 97370, 105689, 105690, 128060, 128320, 137828, 142298, 154032, 170556	СТЕРТАР СНЕКС ЛІМІТЕД, Дігені Акріта, 8, 3 флор, Флат/Офіс 303, Пі.Сі. 1045, Нікосія, Кіпр	ЛАГРІОН ЛІМІТЕД, Дігені Акріта, 8, 4 флор, офіс 403, Пі.Сі. 1045, Нікосія, Кіпр	17802
71120	ТОВАРИСТВО З ОБМЕЖЕНОЮ ВІДПОВІДАЛЬНІСТЮ ЛАБОРАТОРІЯ "ІРІС", вул. Гордієнківська, 1, м. Харків, 61010	Куценко Сергій Анатолійович, вул. Червоного Льотчика, № 24, м. Харків, 61166; Рожкевич Олег Геннадійович, вул. Чернишевська, буд. 53, кв. 13, м. Харків, 61002	17803
71123	ТОВАРИСТВО З ОБМЕЖЕНОЮ ВІДПОВІДАЛЬНІСТЮ ЛАБОРАТОРІЯ "ІРІС", вул. Гордієнківська, 1, м. Харків, 61010	Куценко Сергій Анатолійович, вул. Червоного Льотчика, № 24, м. Харків, 61166; Рожкевич Олег Геннадійович, вул. Чернишевська, буд. 53, кв. 13, м. Харків, 61002	17804
85119	ТОВАРИСТВО З ОБМЕЖЕНОЮ ВІДПОВІДАЛЬНІСТЮ ЛАБОРАТОРІЯ "ІРІС", вул. Гордієнківська, 1, м. Харків, 61010	Куценко Сергій Анатолійович, вул. Червоного Льотчика, № 24, м. Харків, 61166; Рожкевич Олег Геннадійович, вул. Чернишевська, буд. 53, кв. 13, м. Харків, 61002	17805
153360	ТОВАРИСТВО З ОБМЕЖЕНОЮ ВІДПОВІДАЛЬНІСТЮ ЛАБОРАТОРІЯ "ІРІС", вул. Гордієнківська, 1, м. Харків, 61010	Куценко Сергій Анатолійович, вул. Червоного Льотчика, № 24, м. Харків, 61166; Рожкевич Олег Геннадійович, вул. Чернишевська, буд. 53, кв. 13, м. Харків, 61002	17806

Видача ліцензії на використання знака для товарів і послуг

(111) Номер свідоцтва	Ім'я або повне найменування та адреса ліцензіара	Ім'я або повне найменування та адреса ліцензіата	Вид ліцензії	Реєстраційний номер рішення
17369, 17900, 18149, 22344, 25807, 27700, 27702, 102923, 102924, 102925, 109147, 124151	Товариство з додатковою відповідальністю "Свалявські мінеральні води", вул. Верховинська, 2, м. Свалява, Закарпатська обл., 89300	Товариство з обмеженою відповідальністю "Корпорація "УКРАЇНСЬКІ МІНЕРАЛЬНІ ВОДИ", вул. М. Грушевського, 4, м. Київ, 01001	ЛН	17794
31326, 34520	Товариство з додатковою відповідальністю "Одеський завод мінеральної води "Куяльник",	Товариство з обмеженою відповідальністю "Корпорація "УКРАЇНСЬКІ МІНЕРАЛЬНІ ВОДИ",	ЛН	17795

(111) Номер свідоцтва	Ім'я або повне найменування та адреса ліцензіара	Ім'я або повне найменування та адреса ліцензіата	Вид ліцензії	Реєстраційний номер рішення
	вул. Лиманна, 166, м. Одеса, 65013	вул. М. Грушевського, 4, м. Київ, 01001		
109818	Рубаняк Тарас Іванович, Татарський провулок, 8, кв. 36, м. Київ, 04107	Товариство з обмеженою відповідальністю "ТОРГОВИЙ ДІМ "ЄЛОВИЦЯ", вул. Глибочицька, 69, м. Київ, 04050	ЛВ	17796

ЛН - ліцензія невиключна
ЛВ - ліцензія виключна
М - міжнародна реєстрація знака

Виправлення очевидних помилок у публікаціях щодо свідоцтв на знаки для товарів і послуг

(111) Номер свідоцтва	Дата публікації та номер бюлетеня	Слід читати
6644	15.03.2004. Бюл. № 3	(732) Спільне українсько-німецьке підприємство у формі товариства з обмеженою відповідальністю "ІНФОКОМ"; вул. Міста Шалетт, 1, м. Київ, 02192 (UA)
6771	15.03.2004. Бюл. № 3	(732) Спільне українсько-німецьке підприємство у формі товариства з обмеженою відповідальністю "ІНФОКОМ"; вул. Міста Шалетт, 1, м. Київ, 02192 (UA)
12966	15.06.2001. Бюл. № 5	(732) Попко Віталій Пилипович; проспект Героїв Сталінграда, 27-А, кв. 618, м. Київ, 04210 (UA)
12967	15.06.2001. Бюл. № 5	(732) Попко Віталій Пилипович; проспект Героїв Сталінграда, 27-А, кв. 618, м. Київ, 04210 (UA)
13885	16.08.2004. Бюл. № 8	(732) Діаджео Брендз Бі.Ві.; Моленверф 10-12, 1014 БГ Амстердам, Нідерланди (NL)
13886	16.08.2004. Бюл. № 8	(732) Діаджео Брендз Бі.Ві.; Моленверф 10-12, 1014 БГ Амстердам, Нідерланди (NL)
65060	10.12.2014. Бюл. № 23	(732) Публічне акціонерне товариство "ФАРМСТАНДАРТ-БІОЛІК"; Помірки, м. Харків, 61070 (UA)
65061	10.12.2014. Бюл. № 23	(732) Публічне акціонерне товариство "ФАРМСТАНДАРТ-БІОЛІК"; Помірки, м. Харків, 61070 (UA)
65062	10.12.2014. Бюл. № 23	(732) Публічне акціонерне товариство "ФАРМСТАНДАРТ-БІОЛІК"; Помірки, м. Харків, 61070 (UA)
68990	15.11.2006. Бюл. № 11	(732) ВМС Геймінг Інк.; 800 Саус Нортпоінт Бульва, Вокіген, Іллінойс, 60085, США (US)
68991	15.11.2006. Бюл. № 11	(732) ВМС Геймінг Інк.; 800 Саус Нортпоінт Бульва, Вокіген, Іллінойс, 60085, США (US)
77377	11.06.2007. Бюл. № 8	(732) НАТУРА КОСМЕТІКОС С.А.; Род Регіс Бітенкоурт, КМ 293, Потувера, Ітапесеріка да Серра, Сан Пауло, Бразилія (BR)
78669	10.07.2007. Бюл. № 10	(732) ВМС Геймінг Інк.; 800 Саус Нортпоінт Бульва, Вокіген, Іллінойс, 60085, США (US)
78670	10.07.2007. Бюл. № 10	(732) ВМС Геймінг Інк.; 800 Саус Нортпоінт Бульва, Вокіген, Іллінойс, 60085, США (US)

Видача дубліката свідоцтва на знак для товарів і послуг

(111) Номер свідоцтва
68154

(111) Номер свідоцтва
121819

МІЖНАРОДНА РЕЄСТРАЦІЯ ЗНАКІВ

Передача права на міжнародний знак повністю

(111) Номер міжнародної реєстрації	(580) Дата внесення відомостей до Міжнародного реєстру
256613	27.08.2014
419143	30.10.2014
432996	03.02.2015
433221	27.08.2014
445672	10.11.2014
474802	20.08.2014
491903	24.09.2014
503471	01.10.2014
523221	08.09.2014
570838	01.12.2014
580758A	01.12.2014
593891	01.10.2014
613550	12.09.2014
629056	01.10.2014
629219	13.11.2014
635375	01.10.2014
641713	16.09.2014
656861	12.09.2014
657178	21.08.2014
667563	05.11.2014
669361	27.01.2015
677116	28.08.2014
678466	05.11.2014
682535	05.11.2014
683400	20.11.2014
685852	05.11.2014
686418	05.11.2014
687749	05.11.2014
689899	01.10.2014
690566	05.11.2014
694487	05.11.2014
694489	05.11.2014
695687	05.11.2014
695765	02.10.2014
696204	22.10.2014
698629	05.11.2014
699733	05.11.2014
703338	05.11.2014
703376	02.10.2014
710164	05.11.2014
720339	05.11.2014
739006	21.08.2014
755709	05.11.2014
769276	15.09.2014
770741	05.11.2014
771853	05.11.2014
784939	26.01.2015
786650	15.10.2014
794052	05.11.2014
795300	26.01.2015
795786	05.11.2014

(111) Номер міжнародної реєстрації	(580) Дата внесення відомостей до Міжнародного реєстру
801698	18.09.2014
802574	24.09.2014
810988	12.11.2014
815247	03.10.2014
815747	03.10.2014
815807	20.08.2014
815808	20.08.2014
817576	01.10.2014
817579	05.11.2014
819348	19.12.2014
824417	22.09.2014
842296	08.09.2014
844725	21.10.2014
847105	02.02.2015
856474	01.10.2014
857133	18.11.2014
858366	14.11.2014
858373	14.11.2014
862762	26.01.2015
867776	02.10.2014
869353	04.09.2014
871736	11.09.2014
876440	06.01.2015
878721	01.10.2014
879808	26.01.2015
884415A	11.11.2014
896394	03.02.2015
900082	08.09.2014
901326	07.11.2014
903771	29.09.2014
906319	03.10.2014
906835	22.09.2014
911343	27.01.2015
918242	10.11.2014
920623	04.09.2014
922043	06.01.2015
923415	26.01.2015
925010	11.11.2014
926039	26.01.2015
926416	22.09.2014
928772	08.09.2014
929652	26.01.2015
934865	26.01.2015
939165	16.09.2014
939166	16.09.2014
943544	18.09.2014
948399	03.09.2014
952515A	18.09.2014
952638	10.10.2014
953863	31.08.2014
959043	31.01.2015

(111) Номер міжнародної реєстрації	(580) Дата внесення відомостей до Міжнародного реєстру
959044	31.01.2015
959045	31.01.2015
959046	31.01.2015
959047	31.01.2015
959048	31.01.2015
959770	22.09.2014
961134	06.01.2015
968146	04.09.2014
972925	21.11.2014
974913	14.10.2014
979821	09.09.2014
981275	15.09.2014
996181	26.01.2015
998817	13.11.2014
1001274	24.11.2014
1003924	24.11.2014
1012322	12.11.2014
1017000	19.08.2014
1017001	19.08.2014
1020573	19.08.2014
1022250	17.11.2014
1027992	14.11.2014
1034148	03.02.2015
1035909	12.11.2014
1040719	19.08.2014
1046595	26.01.2015
1061279	26.01.2015
1064427	11.09.2014
1065033	03.02.2015
1074837A	08.09.2014
1074848	11.11.2014
1083893	31.01.2015
1091800	26.01.2015
1094743	03.02.2015
1096206	05.11.2014
1098216	26.01.2015
1098700	02.10.2014
1111542	05.09.2014
1113656	19.11.2014
1115209	14.01.2015
1123455	19.12.2014
1123456	19.12.2014
1123457	19.12.2014
1123611	19.12.2014
1123612	19.12.2014
1123613	19.12.2014
1123614	19.12.2014
1125229	19.12.2014
1125230	19.12.2014
1125231	19.12.2014
1125232	19.12.2014

(111) Номер міжнародної реєстрації	(580) Дата внесення відомостей до Міжнародного реєстру
1126211	17.09.2014
1126212	17.09.2014
1127236	16.09.2014
1136155	06.11.2014
1136625	19.12.2014
1136627	19.12.2014
1136904	19.12.2014
1138339	19.11.2014
1139504	11.11.2014
1140969	19.11.2014
1141444	19.11.2014
1150835	31.10.2014

(111) Номер міжнародної реєстрації	(580) Дата внесення відомостей до Міжнародного реєстру
1151853	19.12.2014
1152892	05.11.2014
1155969	10.11.2014
1156893	24.10.2014
1159710	24.10.2014
1159714	24.10.2014
1169825	18.11.2014
1170177	28.10.2014
1176108	01.10.2014
1179890	19.09.2014
1180003	01.10.2014
1180123	03.11.2014

(111) Номер міжнародної реєстрації	(580) Дата внесення відомостей до Міжнародного реєстру
1191028	23.10.2014
1200890	26.09.2014
1202175	21.11.2014
1202730	30.10.2014
1204181	17.11.2014
1204184	17.11.2014
1208718	02.10.2014
1214308	27.10.2014
1216276	29.10.2014
1216663	15.10.2014
1222409	24.11.2014

Передача права на міжнародний знак частково

(111) Номер міжнародної реєстрації	(580) Дата внесення відомостей до Міжнародного реєстру
440343	10.11.2014
506246	25.08.2014
620292	01.12.2014

(111) Номер міжнародної реєстрації	(580) Дата внесення відомостей до Міжнародного реєстру
803557	03.09.2014
949156	25.09.2014

Припинення міжнародної реєстрації повністю

(111) Номер міжнародної реєстрації
178566
178585
287043
408768
409003
409066
486803
486943
486949
487401
487402
487404
487405
488550
488551
488552
488557
621025
621028
621167
621271
621346
621511
621594
621607
621608
621609
621612
621614
621686

(111) Номер міжнародної реєстрації
621695
621749
621751
621753
621756
621763
621764
621789
621800
621946
622028
622054
622350
622361
622362
622508
622548
622549
622578
622579
622583
622584
622647
622699
622883
622925
622926
622927
622928
622929

(111) Номер міжнародної реєстрації
622939
623041
623082
623094
623245
623250
623284
623297
623360
623372
623395
623398
623418
623517
623526
623527
623528
623554
623574
623575
623597
623614
623615
623638
623725
623891
624050
624218A
625081
628803

(111) Номер міжнародної реєстрації
628813
630850
633217
634061
634062
634063
634064
634065
634066
634067
690043
794002
830156
830157
830200
830551
830670
830671
830683
830887
831402
831403
831404
831405
831407
831426
831555
831776
831823
831825
831830
831832
831833
831836
831896
832228
832432
832463
832654
832957
832961
832981
833170
833179
833261
833281
833302
833440
833526
833762
833784
833839
833962
834078
834102
834128
834254
834433
834434
834435

(111) Номер міжнародної реєстрації
834485
834556
834629
834705
835029
835110
835208
835209
835234
835238
835353
835511
835645
835755
835756
835790
835791
835792
835793
835794
836005
836062
836126
836338
836355
836358
836571
836644
836887
836914
837028
837162
837364
837386
837441
837444
837522
837540
837541
837573
837704
837945
838044
838045
838179
838353
838448
838532
838547
838626
838713
838735
838876
838886
838973
838995
839062
839249
839296
839299

(111) Номер міжнародної реєстрації
839306
839340
839341
839342
839343
839344
839835
839879A
840165A
840178
840355
840393
840528
841181
841572
841573
841895
841962
841980
842361
842484
842541
842543
842928
843738
843739
843870
843879
844074
844103
844229
844247
844288
844400
846301
846375
848267
848268
848883
848897
849020
849743
850331
853802
854809
856373
856394
859455
861294
865687
906298
996528
1038372
1044374
1077092
1084115
1087855
1089939
1104300
1107360

(111) Номер міжнародної реєстрації
1108161
1115650
1117659
1121614
1121615
1125759
1125766
1129726

(111) Номер міжнародної реєстрації
1131292
1131293
1136566
1142416
1156966
1159693
1161245
1161247

(111) Номер міжнародної реєстрації
1161722
1174055
1176954
1194466
1199236
1204578

Припинення міжнародної реєстрації частково

(111) Номер міжнародної реєстрації
293264
996891
1047092
1109059
1116036
1136533
1142097
1157389
1160019

(111) Номер міжнародної реєстрації
1161760
1167197
1174998
1184214
1185599
1186987
1192002
1194892
1196427

(111) Номер міжнародної реєстрації
1196568
1200894
1212328
1214045
1215512
1216272
1217822
1221583

Зміна імені або найменування та/або адреси власника міжнародної реєстрації

(111) Номер міжнародної реєстрації
146972
149268
158005
191611
226831
426021
430679
431052
438475
453019
468403
471084
514422
545010
547531
549581
555811
569257
571040
573111
573213
577501
580330
583694
597222
600456
606080
615970
616375
620030
623833

(111) Номер міжнародної реєстрації
625340
625341
625757
627572
628123
628707
628778
632646
634682
635110
636442
638582
647059
653614
653615
656880
694001
697447
708414
710929
714471
718950
718952
722916
723444
724665A
728611
730736
731781
733058
741052

(111) Номер міжнародної реєстрації
754880
756884
760779
765495
773519
774841
777270
779857
788565
790472
791275
796535
799123
800290
821537
822421
823650
825560
832050
832563
839494
844999A
849905
851328
853482
854850
854877
857231
857327
858257
872166

(111) Номер міжнародної реєстрації
876472
877628
878577
881438
881702
885361
889296
894807
895231A
897033
897134
902281
904909
905790
909331
911973
918831
921984
922352
928338
928339
931931
940304
943228
943998
947023
947837
949735
952168
961995A
961996A
964019
964056
967283
968595
969339
969390
969895
969896

(111) Номер міжнародної реєстрації
971789
976052A
976940
978808
990886
995294
995797
1001565
1002763
1004008
1006639
1007108
1011888
1015570
1016847
1027602
1029767
1033307
1033866
1035179
1043902
1044089
1052462
1052542
1052962
1054344
1066264
1092193
1092686
1097805
1098546
1099738
1100378
1102475
1106409
1106563
1106565
1106835
1107459

(111) Номер міжнародної реєстрації
1107664
1111724
1112800
1112801
1112802
1113342
1114966
1116252
1116498
1121903
1121904
1126659
1126660
1127929
1133314
1133954
1142283
1147861
1150376
1155803
1157034
1159953
1159956
1163319
1167032
1170215
1176729
1176766
1177152
1178830
1191776
1194133
1195709
1197630
1198486
1201155
1211586

Відмова в охороні знака на території України повністю

(111) Номер міжнародної реєстрації
401458
669192
771350
913867
1052316
1082987
1151839
1162958
1162975
1163083
1164317
1164666
1164867
1164878
1164916

(111) Номер міжнародної реєстрації
1164950
1165377
1165983
1165998
1166562
1166572
1166786
1167297
1167303
1167549
1168008
1168180
1168220
1168262
1169670

(111) Номер міжнародної реєстрації
1169741
1169783
1169899
1169986
1170246
1170551
1170900
1171149
1171355
1171397
1171796
1172105
1172129

Продовження міжнародної реєстрації

(111) Номер міжнародної реєстрації
178782
182198
182276
182455
182508
293389
293597
293698
413471
413996
414210
414211
490302
490343
490345
490740
490842
491142
491199
491342
491365
491654
491736
491870
491902
492064
622956
626873
626874
627262
630019
630020
630023
630201
630479
630556
630557
630558
631104
631134
631383
631404
631405
631545
631718
631733
631790
631866
631990
631991
631992
632004
632184
632222
632307
632478
632677

(111) Номер міжнародної реєстрації
632678
632682
632686
632694
632698
632942
633128
633158
633242
633659
634057
634084
634120
634521
635083
638036
638170
639025
639078
639667
639744
639745
641775
828380
841445
841858
842198
842256
842304
842328
843369
843376
843377
843381
843703
843712
843852
843853
843854
843858
843905
843915
844489
844611
844628
844713
844927
845133
845430
845525
845687
845694
845971
845975
846566
846935
847206

(111) Номер міжнародної реєстрації
847243
847306
847353
847452
848432
848799
849634
850066
850343
850375A
850375
850474
850904
851828
852375
852965
853090
854067
854412
854443
854642
854723
854978
855138
855534
856341
856644
856848
857104
857134
857135
857410
857639
857700
858300
860255
860390
861106
861236
861243
861284
861520
861523
861527
861530
861576
861629
861635
861690
861833
862080
862190
863228
864343
864350
864892
864909

(111) Номер міжнародної реєстрації
865903
866830
866884
867506
869353
869359

(111) Номер міжнародної реєстрації
869809
869902
870203
870552
872849
873593

(111) Номер міжнародної реєстрації
874476
874826
876392
876512
878230
908058

Видача ліцензії на використання знака за міжнародною реєстрацією

(111) Номер міжнародної реєстрації
706722
743425
763544
942330
948145
950042
956505

(111) Номер міжнародної реєстрації
968661
1019077
1033858
1035546
1036910
1046219
1064498

(111) Номер міжнародної реєстрації
1077666
1137558
1153295
1190574
1201421

КОЛЬОРОВІ ЗОБРАЖЕННЯ ПРОМИСЛОВИХ ЗРАЗКІВ

Процес виконання кольорової копії промислових зразків не дозволяє у всіх випадках точно відобразити всі відтінки кольору

(11) 28947

1.1

1.2

1.3

1.4

(11) 28949

1.1

(11) 28954

1.1

1.2

1.3

1.4

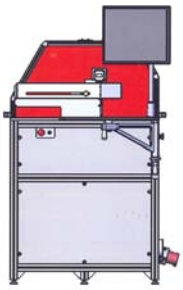

(11) 28955

1.1

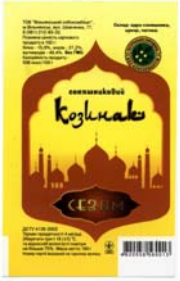

2.1

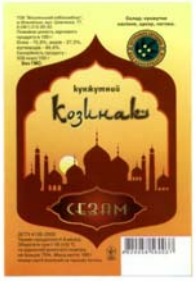

3.1

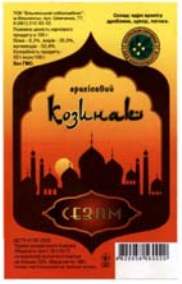

(11) 28956

1.1

2.1

(11) 28957

1.1

2.1

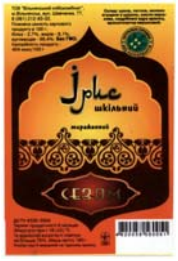

3.1

(11) 28968

1.1

ГИПЕРМАРКЕТ FLOOR

(11) 28969

1.1

FLOOR

(11) 28970

1.1

(11) 28971

1.1

(11) 28972

1.1

(11) 28973

1.1

(11) 28980

1.1

1.2

1.3

1.4

1.5

2.1

2.2

2.3

2.4

2.5

(11) 28986

2.1

(11) 28988

2.1

(11) 28998

1.1

1.2

1.3

(11) 28999

1.1

1.2

1.3

(11) **29000**

2.1

3.1

(11) **29001**

2.1

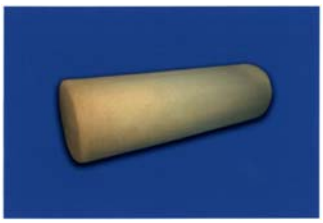

3.1

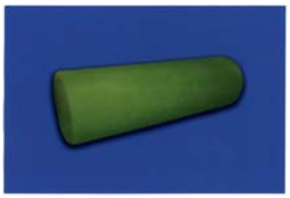

(11) **29002**

2.1

3.1

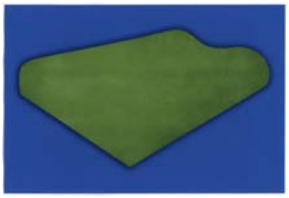

(11) **29003**

2.1

3.1

(11) **29004**

2.1

3.1

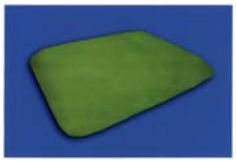

(11) **29005**

2.1

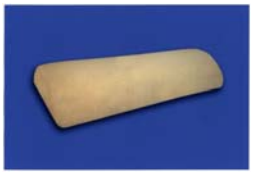

3.1

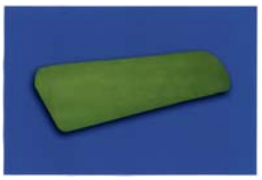

(11) **29006**

2.1

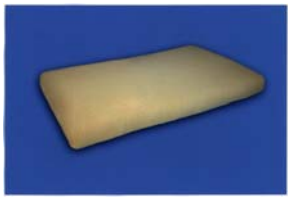

3.1

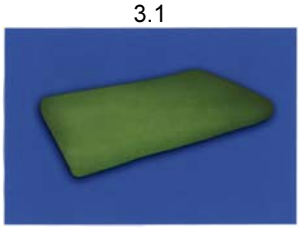

КОЛЬОРОВІ ЗОБРАЖЕННЯ
ЗНАКІВ ДЛЯ ТОВАРІВ І ПОСЛУГ

Процес виконання кольорової копії знаків для товарів і послуг не дозволяє у всіх випадках точно відобразити всі відтінки кольору

(111) **196717**

(111) **196723**

(111) **196725**

(111) **196741**

(111) **196743**

(111) **196747**

(111) **196751**

(111) **196752**

(111) **196753**

(111) **196754**

(111) **196762**

(111) **196763**

(111) **196765**

(111) **196779**

(111) **196781**

(111) **196782**

(111) **196783**

(111) **196784**

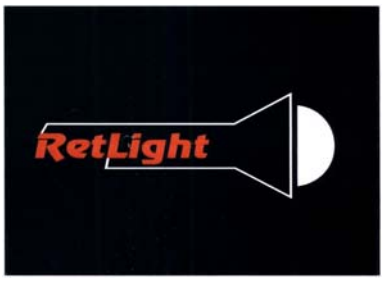

(111) **196786**

(111) **196789**

(111) **196790**

(111) **196799**

(111) **196803**

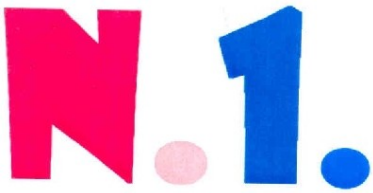

(111) **196807**

(111) **196808**

(111) **196811**

(111) **196814**

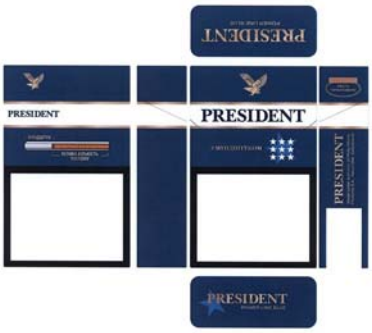

(111) **196819**

(111) **196821**

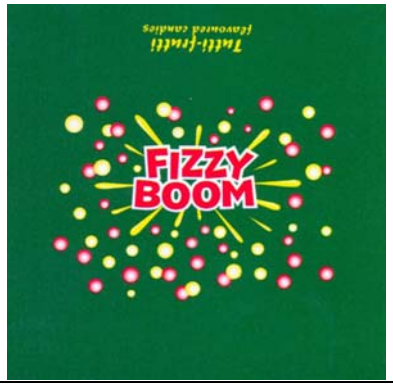

(111) **196833**

(111) **196834**

(111) **196841**

(111) **196858**

(111) **196874**

(111) **196875**

(111) **196881**

(111) **196891**

(111) **196899**

(111) **196911**

(111) **196912**

(111) **196914**

(111) **196917**

(111) **196920**

(111) **196941**

(111) **196942**

(111) **196943**

(111) **196947**

(111) **196959**

(111) **196961**

(111) **196980**

(111) **196983**

(111) **196998**

(111) **197001**

(111) **197003**

(111) **197023**

(111) **197040**

(111) **197050**

(111) **197055**

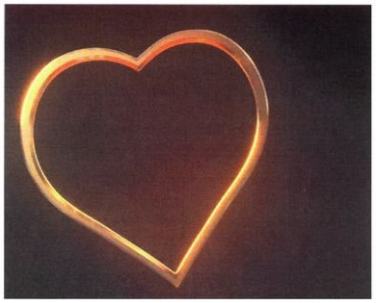

(111) **197056**

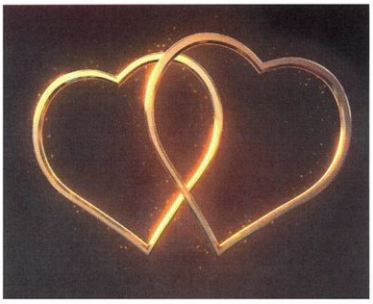

(111) **197057**

(111) **197072**

(111) **197079**

(111) **197081**

(111) **197085**

(111) **197093**

(111) **197094**

(111) **197103**

(111) **197108**

(111) **197117**

(111) **197119**

(111) **197124**

(111) **197125**

(111) **197126**

(111) **197127**

(111) **197130**

(111) **197137**

(111) **197138**

ЗМІСТ

Офіційні повідомлення 1.1

Зміни до відомостей про представників у справах інтелектуальної власності 1.1

Відомості про видачу патентів України на промислові зразки 2.1

Відомості про видачу свідоцтв України на знаки для товарів і послуг 3.1

Відомості про знаки, зареєстровані відповідно до Мадридської угоди про міжнародну реєстрацію знаків та/або Протоколу до Мадридської угоди про міжнародну реєстрацію знаків, яким надана охорона в Україні 4.1

Відомості про добре відомі знаки в Україні 5.1

Покажчики 9.1.1

Нумераційний покажчик патентів України на промислові зразки 9.1.1

Нумераційний покажчик заявок на промислові зразки 9.1.1

Систематичний покажчик патентів України на промислові зразки 9.1.2

Нумераційний покажчик свідоцтв України на знаки для товарів і послуг 9.2.1

Нумераційний покажчик заявок на знаки для товарів і послуг 9.2.4

Систематичний покажчик свідоцтв України на знаки для товарів і послуг 9.2.8

Нумераційний покажчик міжнародних реєстрацій знаків, яким надана охорона в Україні 9.3.1

Систематичний покажчик міжнародних реєстрацій знаків, яким надана охорона в Україні 9.3.8

Систематичний покажчик добре відомих знаків в Україні 9.4.1

Сповіщення 10.1.1

Промислові зразки 10.1.1

Зміна імені або повного найменування і/або адреси власника патенту на промисловий зразок, чи зміна особи власника патенту на промисловий зразок 10.1.1

Продовження строку дії патенту на промисловий зразок 10.1.1
Визнання патенту на промисловий зразок недійсним за рішенням суду повністю 10.1.1
Передача виключних майнових прав інтелектуальної власності на промисловий зразок 10.1.2
Виправлення очевидних помилок у публікаціях щодо патентів на промислові зразки 10.1.2

Знаки для товарів і послуг 10.2.1

Зміна імені або повного найменування і/або адреси власника свідоцтва на знак для товарів і послуг, чи зміна особи власника свідоцтва на знак для товарів і послуг 10.2.1
Продовження дії свідоцтва на знак для товарів і послуг 10.2.4
Припинення дії свідоцтва на підставі заяви власника повністю 10.2.6
Припинення дії свідоцтва на підставі заяви власника частково 10.2.6
Визнання свідоцтва недійсним за рішенням суду повністю 10.2.6
Визнання свідоцтва недійсним за рішенням суду частково 10.2.7
Передача виключних майнових прав інтелектуальної власності на знак для товарів і послуг 10.2.7
Видача ліцензії на використання знака для товарів і послуг 10.2.12
Виправлення очевидних помилок у публікаціях щодо свідоцтв на знаки для товарів і послуг 10.2.13
Видача дубліката свідоцтва на знак для товарів і послуг 10.2.13

Міжнародна реєстрація знаків 10.3.1

Передача права на міжнародний знак повністю 10.3.1
Передача права на міжнародний знак частково 10.3.2
Припинення міжнародної реєстрації повністю 10.3.2
Припинення міжнародної реєстрації частково 10.3.4
Зміна імені або найменування та/або адреси власника міжнародної реєстрації 10.3.4
Відмова в охороні знака на території України повністю 10.3.5
Продовження міжнародної реєстрації 10.3.6
Видача ліцензії на використання знака за міжнародною реєстрацією 10.3.7

Кольорові зображення промислових зразків 11.1

Кольорові зображення знаків для товарів і послуг 12.1

ПРОМИСЛОВА ВЛАСНІСТЬ

ПРОМИСЛОВІ ЗРАЗКИ
ЗНАКИ ДЛЯ ТОВАРІВ І ПОСЛУГ
КВАЛІФІКОВАНІ ЗАЗНАЧЕННЯ ПОХОДЖЕННЯ ТОВАРІВ

Офіційний бюлетень № 5, 2015
Книга 2

Відповідальний за випуск **А.Г. Жарінова**

Редагування:

Добриніна І.В.
Бєлоус Т.П.
Вязьмітінова Л.Б.
Грицай Н.П.
Козирева В.Д.
Кондраток О.В.
Кондратська Н.Й.
Кухар І.В.
Мартинюк А.І.
Харченко Р.Ч.
Хуторна Т.Г.

Комп'ютерна верстка:

Андрусенко Я.В.
Гуцалюк О.В.
Казбан М.М.
Мироненко А.К.
Попович А.М.

Підписано до друку 10.03.2015. Формат 60Х84/8.
Папір офсетний №1. Друк офсетний. Умовн.-друк.арк. – 54,17. Тираж 23.
Державна служба інтелектуальної власності України, вул. Урицького, 45, м. Київ, 03035, Україна.